

CASTAÑO del CORBICHE

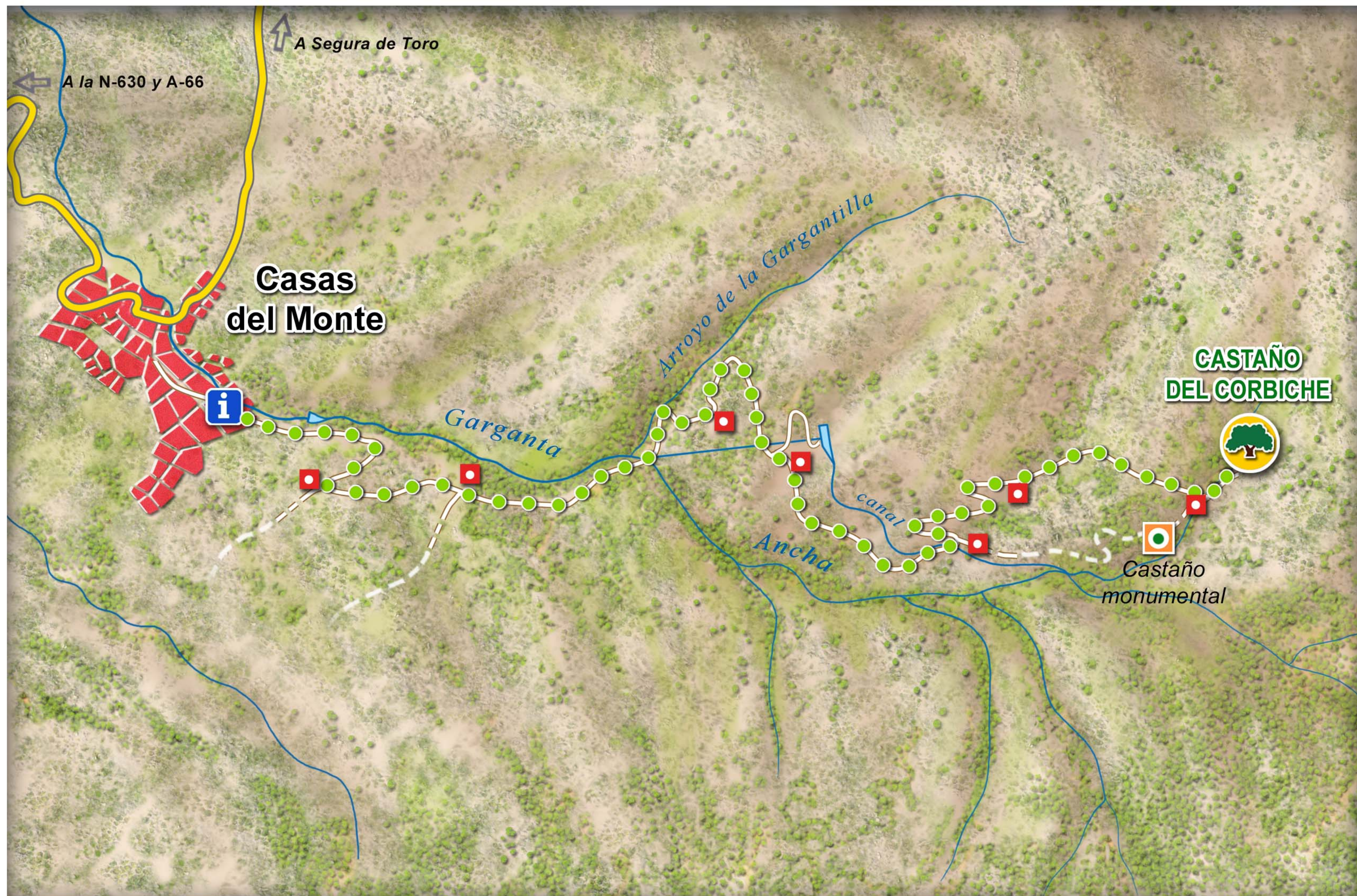

*Esta ruta se inicia en la localidad de Casas del Monte y discurre por un camino con dirección Este. Antes de llegar al **Árbol Singular** atravesarás la **Garganta Ancha**. Este paraje presenta un alto valor ambiental por la presencia de especies arbóreas relictas y amenazadas como **abedules, tejos, serbales** y **acebos**. Junto a ellos, se desarrolla un envejecido **rebollar serrano** con numerosos individuos notables.*

*Este castaño es conocido popularmente como **Castaño de la Escarpia** y se encuentra incluido en el L.I.C. (Lugar de Interés Comunitario) "Sierra de Gredos y Valle del Jerte".*

5
km

DISTANCIA - RECORRIDO



PANEL INFORMATIVO DE RUTA



PUNTO DE INTERÉS



HITO DE RECORRIDO

Dificultad:
MEDIA-ALTA



JUNTA DE EXTREMADURA

Consejería de Agricultura y Medio Ambiente