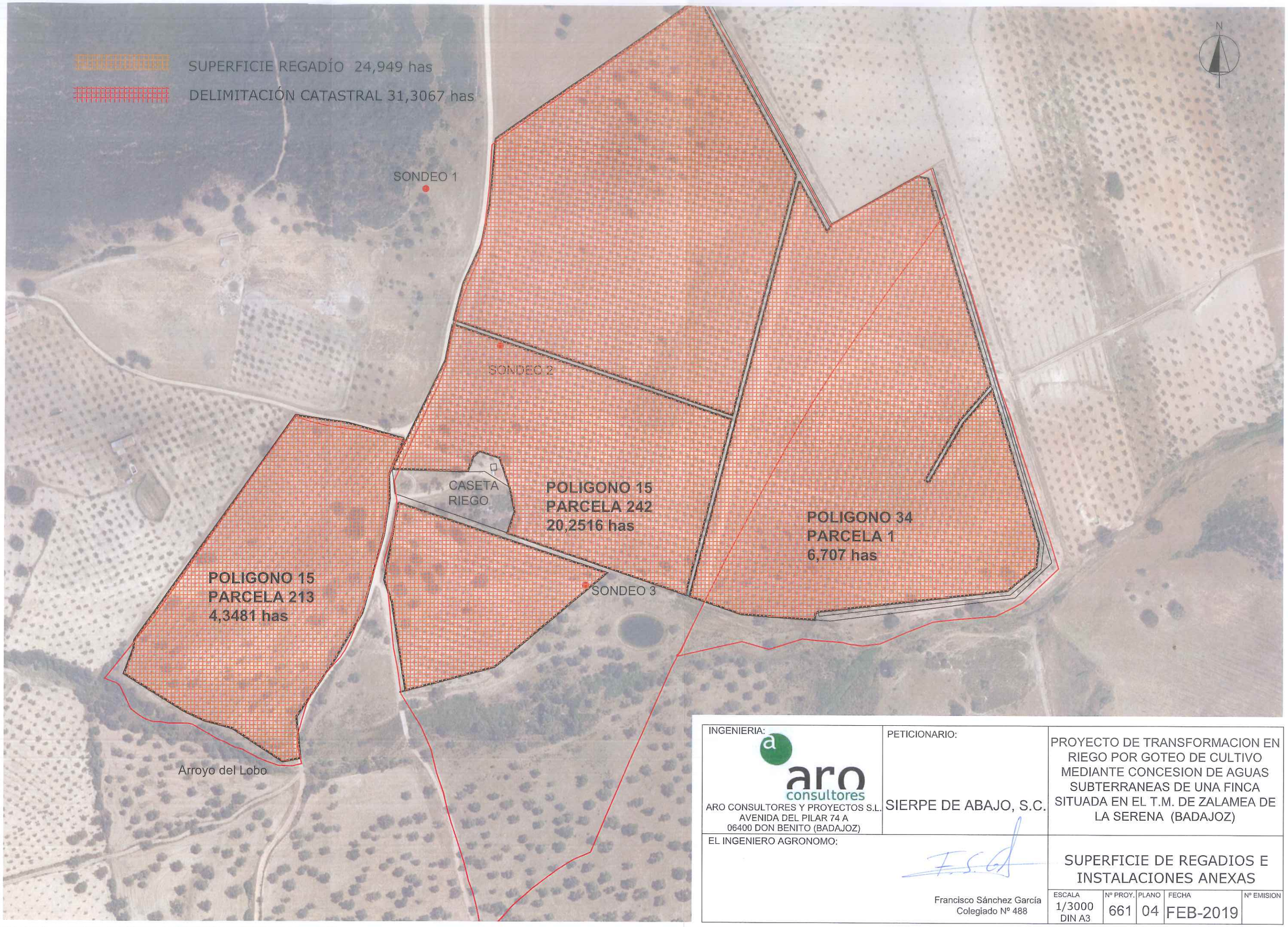

INGENIERIA: aro consultores ARO CONSULTORES Y PROYECTOS S.L. AVENIDA DEL PILAR 74 A 06400 DON BENITO (BADAJOZ)	PETICIONARIO: SIERPE DE ABAJO, S.C.	PROYECTO DE TRANSFORMACION EN RIEGO POR GOTEO DE CULTIVO MEDIANTE CONCESION DE AGUAS SUBTERRANEAS DE UNA FINCA SITUADA EN EL T.M. DE ZALAMEA DE LA SERENA (BADAJOZ)
EL INGENIERO AGRONOMO: Francisco Sánchez García Colegiado Nº 488		SUPERFICIE DE REGADIOS E INSTALACIONES ANEXAS

ESCALA	Nº PROY.	PLANO	FECHA	Nº EMISION
1/3000 DIN A3	661	04	FEB-2019	