

ASPECTOS GENERALES DE LA COMARCA

Situada en la parte más oriental de la comunidad extremeña, Las Villuercas, La Jara y Los Ibres, limítrofes con Castilla La Mancha, forman un bello compendio de contrastes geográficos, donde sobresalen serranías con altitudes que superan los 1.200 m y grandes bosques con especies arbóreas como los robles, alcornoques, castaños, pinos y encinares, destacando a la par sus hermosos valles surcados por profundas gargantas y coronados por paredes verticales de cuarcitas, que dan a esta comarca un paisaje espectacular y muy característico.

Con este motivo, se ha declarado como primero Geoparque de Extremadura la comarca de Villuercas Ibres Jara por ser un territorio que cuenta con un patrimonio geológico y una estrategia de desarrollo sostenible.

Las sierras, ordenadas en dirección noroeste y sureste, se encuentran dominadas por el Pico Villuercas, el más alto de la zona con 1.689 msnm. En este ambiente serrano aún se conservan grandes rebaños de cabras que dan lugar unos famosos quesos, así como tierras de laboreo y cultivo de olivos o vides.

El clima de estas latitudes es, probablemente, uno de los más agradables y benignos de Extremadura, con una temperatura media anual que oscila en torno a los 15 °C, que sumados a la pluviosidad más generosa y que puede llegar a superar los 1.000 mm en algunas zonas, hacen de estas serranías y valles una zona climatológica privilegiada, donde flora se vuelve más exuberante y abundan los bosques de robles y castaños.

Los ríos Almonte, Ibor, Rucas, Guadalupejo, Guadarranque y Gualija, forman profundos valles en paralelo a las sierras, encontrándose en algunos de ellos zonas acotadas para la pesca deportiva de truchas o especies psíquicas autóctonas.

Con estas condiciones geográficas y climatológicas, lógico es pensar que la abundante fauna y flora existente en estas demarcaciones atraigan durante todo el año a ornitólogos, amantes de la observación de aves y la naturaleza, amigos del senderismo o aficionados a la recolección u observación de las abundantes especies micológicas.

Desde época prehistórica encontramos asentamientos en estas tierras, donde abundan en sus abrigos pétreos e interesantes pinturas esquemáticas como las de Cañamero, Castañar de Ibor o Valdelacasa del Tajo. De la Edad de Bronce data uno de los hallazgos arqueológicos más interesantes de Extremadura, el llamado Tesoro de

Berzocana.

Sin duda, será la dominación romana la que marque históricamente estas serranías y valles, con interesantes obras hidráulicas o vías de comunicación, conservándose los restos de un templo romano de la ciudad de Augustobriga, la antigua Talavera la Vieja, que se puede admirar junto al embalse de Valdecañas a poca distancia de Bohonal de Ibor.

Tanto visigodos como árabes apreciaban estas tierras, entre otras cuestiones, por su riqueza cinegética, que traería a estas latitudes incluso a los monarcas leoneses y castellanos, que gustaban de la caza mayor entre sus sierras y valles y que hoy día tiene una especial continuidad entre los aficionados a este deporte.

Paso durante siglos de grandes rebaños de ovejas de la mano de la Mesta, la célebre cañada segoviana cruza estas tierras que, en la Edad Media y siglos después, incluso serán utilizados por los peregrinos que se acercaban hasta el Monasterio de Guadalupe para cumplir con su devoción hacia la Virgen, cuyo hallazgo y la posterior edificación del Real Monasterio ha marcado sin duda alguna la historia de esta comarca.



ENTORNO NATURAL



La exuberante naturaleza que envuelve las comarcas de Villuercas, Jara e Ibres, es una de las mejores conservadas y más ricas de la región y, por qué no, del país.

Al contrario de lo que mucha gente piensa, se trata de una zona abrupta, montañosa, donde los asaltantes de caminos se escondían a la espera de que pasasen los carros de peregrinación a Guadalupe.

Es una zona afortunada, llena de rincones emblemáticos como el Pico Villuercas, el Puerto de Arrebatacapas, el Valle del Vieja o el Santa Lucía, El Hospital del Obispo, El Valle de Guadarranque, El Estrecho de la Peña, La Garganta Salobriga, El Castillo de Cabañas...

En Las Villuercas, Los Ibres y La Jara, se pueden realizar un sin fin de actividades al aire libre como la caza, la pesca, la recogida de setas, el senderismo, rutas a caballo, rutas nocturnas, deporte de aventura.



Visitar Villuercas, Jara e Ibres es reencontrarse con la naturaleza y comprobar cómo durante siglos, los pobladores de estas tierras han sabido aprovechar de modo sostenible sus recursos naturales de manera que podemos decir que nos encontramos en una zona casi virgen, donde la mano del ser

humano aún no ha llegado a muchos lugares donde los animales encuentran su hábitat más protector y agradado.

Villuercas Ibres Jara es una zona que encierra varias figuras de protección de la naturaleza puesto que se trata de una gran reserva natural. Así, la Zona de Especial Protección para las Aves Z.E.P.A. Sierra Villuercas-Ibres fue declarada en el año 2000 a través del Decreto 232/2000 de 21 de noviembre. Las aves protegidas son uno de los fuertes del turismo que acude a la zona. Además, Villuercas Ibres Jara, cuenta con un Corredor Ecológico y de Biodiversidad del Guadalupejo, que nace en el año 2003 con motivo de proteger la biodiversidad de este entorno fluvial. Ni que decir tiene que también cuenta la comarca con uno de los más espectaculares Monumentos Naturales de la región con la Cueva de Castañar de Ibor. Y por supuesto, la zona cuenta con varias formaciones de árboles que están declarados como singulares por la Junta de Extremadura en el año 2004, como la Lorera de la Trucha (Prunus Lusitanica), el Castaño del Abuelo, el Roble de la Nava o los Castaños de Calabazas.

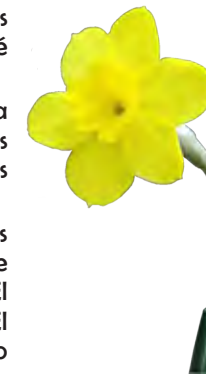
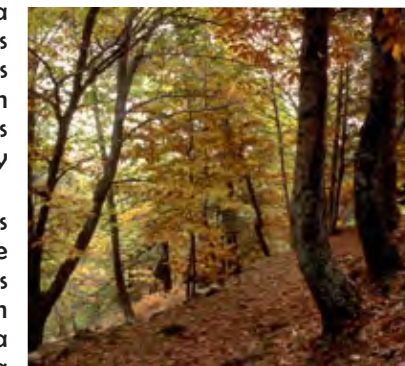

DATOS DE INTERÉS

Ayuntamiento de Cañamero
Plaza de España, 1 - Cañamero
927 36 90 02
aytocanamero@tiservinet.es

APRODERVI (Asociación para la Promoción y el Desarrollo de la Comarca de Villuercas Ibres Jara)
Calle Museo, s/n - Cañamero
927 36 94 29
aprodervi@aprodervi.com.es

Oficina de Turismo
Plaza Santa María de Guadalupe - Guadalupe
927 15 41 28
ayuntamientodeguadalupe@hotmail.com

Turismo Villuercas
Avenida de Cervantes, 57 - Cañamero
927 15 41 28
turismo@villuercas.net

Actividades Turísticas "Natural"
C/ Gregorio López, 17 - Guadalupe
927 15 42 24
natural@puebladeguadalupe.com

Centro de Interpretación de la Cueva de Castañar
Ctra. del Camping s/n - Castañar de Ibor
927 55 46 35
cuevacastañar@aym.juntaex.es

Dirección General del Medio Natural
Tel.: 924 00 61 30 - 924 00 61 43
equipamientos.ambientales@juntaextremadura.net
www.extremambiente.es

ACCESOS

Por el Norte, en las proximidades a la localidad de Navalmoral de la Mata, desde la autovía de Extremadura por la carretera comarcal EX-118 (antigua C-317) en dirección a Guadalupe.

Por el Oeste, también desde la autovía de Extremadura, desde las ciudades de Trujillo y Miajadas por la carretera comarcal C-401 en dirección a Toledo.

JUNTA DE EXTREMADURA
Consejería de Industria, Energía y Medio Ambiente

CENTRO DE INTERPRETACIÓN DE LA ZEPA SIERRA DE LAS VILLUERCAS Y VALLE DEL GUADARRANQUE



CENTRO DE INTERPRETACIÓN DE LA ZEPA SIERRA DE LAS VILLUERCAS Y VALLE DEL GUADARRANQUE

Ubicación:

Cañamero. En la Sierra de la Madrila, junto al embalse del Cancho del Fresno. Se puede acceder con vehículo hasta la misma entrada.

Actividades del Centro:

- Proyección de audiovisuales
- Maqueta
- Exposiciones didácticas
- Actividades interactivas
- Observatorio

Contacto:

Tel.: 927 36 90 02
Para cualquier todo de información; Programas y reservas para grupos organizados; Programas educativos para centros escolares.

CENTRO DESTINADO A TODO TIPO DE PÚBLICO
Rampa de acceso para minusválidos



Sierra de Las Villuercas y Valle del Guadarranque
Zona de Especial Protección de Aves

El Centro de Interpretación de la Z.E.P.A. Sierra de Las Villuercas y Valle del Guadarranque cumple con la función de informar, orientar y ofrecer un mejor conocimiento a los visitantes sobre los valores naturales que albergan los Espacios Naturales Protegidos.

También pretende ser una herramienta para el conocimiento y sensibilización de la población, sobre los atractivos naturales y culturales de la comarca de Las Villuercas, Ibres y Jara.

El Centro de Interpretación cuenta con:

- Una aula dotada de un completo sistema audiovisual que pone en relieve la naturaleza, el patrimonio culturales y sociales de la comarca.

- Una aula titulada "Aproximación al Territorio" en la cual las exposiciones didácticas tratan de la Red Natura 2000, los Espacios Naturales Protegidos, los Árboles Singulares, La Cueva del Castañar, las energías renovables, la geología y la geomorfología, los productos típicos, los usos tradicionales, la huella del hombre, la pintura rupestre esquemática, y finalmente un expositor etnográfico.

En esta habitación se ubica un punto táctil desde el cual el visitante tiene acceso a toda la información abarcada en el Centro de Interpretación al igual que datos de interés (alojamientos, restaurantes, etc.) y unos juegos didácticos.

- Una aula destinada a tratar "Los Espacios y Especies" de la zona ZEPa. En ella descubriremos todos los animales que se hallan en la comarca con una mención especial a las aves. También se presentan los diferentes hábitats y formaciones vegetales.

En esta habitación se encuentra una zona denominada "Espacio Para Sentir" donde el visitante puede a través de los sentidos puede descubrir la esencia de la ZEPa.

El Centro de Interpretación cuenta igualmente con una maqueta interactiva de la ZEPa y un observatorio con telescopio en la terraza del edificio.



CONSEJOS PARA LA VISITA

• Salirse de las rutas establecidas es mala decisión, podemos perderlos. Deben seguirse sólo las rutas recomendadas.

• No debe entrar en fincas privadas sin permiso de los propietarios.

• Todas las puertas y cancelas que necesitemos abrir a nuestro paso deberán quedar cerradas, pues podríamos ocasionar graves problemas si se escapa el ganado.

• Basuras y restos son el peor recuerdo que podemos dejar de nuestra visita.

• Tocar, oler y observar es mejor que arrancar la flora. Dejemos que otros disfruten de lo que a todos nos gusta.

• Si hacemos demasiado ruido, molestaremos a las especies y las posibilidades de observar y escuchar serán escasas.

• El fuego es siempre un gran peligro. No hagas fuegos y ten precaución con el cigarrillo.

• Se disfruta más de la naturaleza cuando se hacen las rutas andando o en bicicleta. También evitamos la entrada de coches en el interior de la ZEPa.

• Cualquier época es adecuada para visitar la ZEPa, recomendándose especialmente la primavera y el otoño. La entrada desde Navalmoral de la Mata cruzando la comarca en noviembre-diciembre es espectacular, mostrando una gran variedad de colores por la presencia de numerosos árboles de hojas caducas.

• Guadalupe es lugar de visita obligado para todo aquel que se acerque a la Comarca de Villuercas, Ibres y Jara.

• La importancia de algunas especies de flora, raras y amenazadas, hace recomendable que no se recolecten plantas en el campo.

• Debe evitarse el ascenso a los roquedos en primavera por la existencia de numerosas aves nidificantes en ellos. Las actividades de escalada requieren autorización previa.



Zona de Especial Protección de Aves

Villuercas - Ibores - Jara

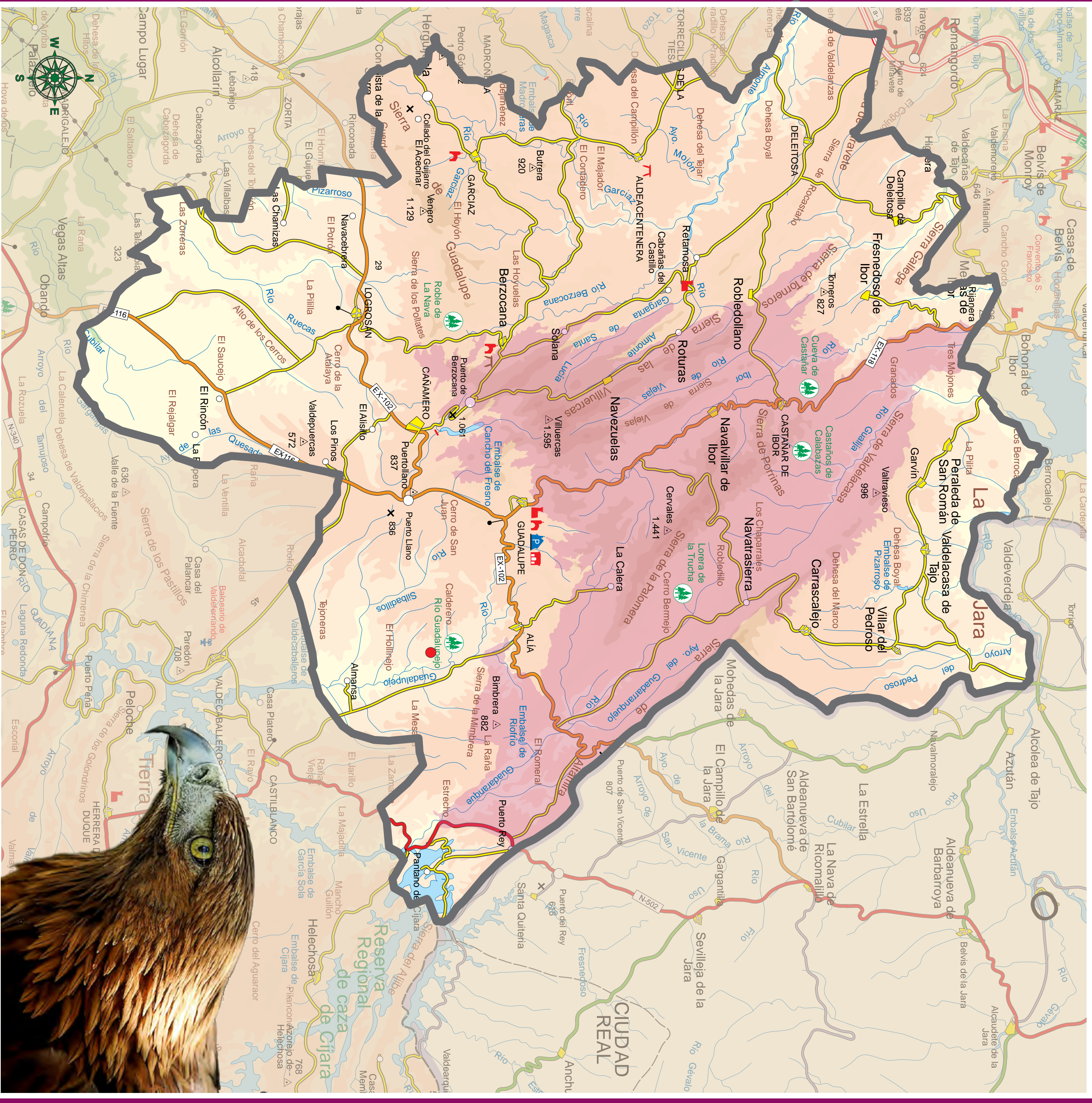

RUTAS RECOMENDADAS

RUTA NAVAVILLAR DE IBOR - "HOSPITAL DEL OBISPO"

10 Km
 Recorrido total
 ●●●●●●●●●●

Caminando
 Duración: 3 horas

En bicicleta.
 Duración: 1,30 horas

Dificultad: Escasa

Época recomendada: Primavera y otoño

RUTA NAVAZUELAS - GUADALUPE

24 Km
 Recorrido total
 ●●●●●●●●●●

Caminando
 Duración: 5 horas

Dificultad: Escasa

Época recomendada: Primavera y otoño

RUTA CAÑAMERO - GUADALUPE

15 Km
 Recorrido total (Ida y vuelta)
 ●●●●●●●●●●

Caminando
 Duración: 4 horas

Dificultad: Escasa

Época recomendada: Primavera y otoño

RUTA CASTAÑAR DE IBOR - CHORRO DEL CALABAZAS

8 Km
 Recorrido total
 ●●●●●●●●●●

Caminando
 Duración: 1,30 horas

En bicicleta.
 Duración: 40 minutos

Dificultad: Escasa

Época recomendada: Primavera y otoño