



CUADERNO DIDÁCTICO



TAJO

Internacional

Centro de Interpretación

JUNTA DE EXTREMADURA



TAJO Internacional

Centro de Interpretación



CUADERNO DIDÁCTICO

Colegio: _____

Curso: _____

Nombre y apellidos: _____

Edad: _____



ÍNDICE

1. APRENDE Y DIVIÉRTETE	6
2. ANTES DE COMENZAR	7
3. VAMOS A SITUARNOS	8
4. TAJO INTERNACIONAL: UN PARQUE ENTRE DOS PAISES	10
5. EL RIBERO: UNA MONTAÑA INVERTIDA	13
6. BIODIVERSIDAD	14
7. EL TAJO: CREADOR DE HÁBITATS	15
8. HABITANTES DEL PARQUE: LAS PLANTAS	16
9. EL LIRIO AMARILLO: ESPECIE ESTRELLA EN EL PARQUE	17
10. HABITANTES DEL PARQUE: LOS ANIMALES	18
11. DOS ESPECIES VIAJERAS: CIGÜEÑA NEGRA Y ALIMOCHE	19
12. UNA TRISTE NOTICIA	20
13. LA HISTORIA DEL TAJO INTERNACIONAL EN UN DÍA	22
14. LAS HUELLAS DE LA HISTORIA	23
15. USOS Y APROVECHAMIENTOS TRADICIONALES	24
16. PON A PRUEBA TUS SENTIDOS	25
17. BUSCATE LA VIDA	26
18. EL RAP DEL TAJO	27
19. DA A CONOCER EL PARQUE	28
20. POSTAL PARA EL RECUERDO	29
NOTAS	30

1. APRENDE Y DIVIÉRTETE

Querido/a alumno/a:

Bienvenido/a al **Parque Natural Tajo Internacional** donde descubrirás una gran variedad de animales y plantas singulares, auténticas joyas de la naturaleza ibérica.

Te encuentras en el Centro de Interpretación del Parque Natural en Alcántara, una antigua casa solariega del Siglo XVI conocida popularmente como Casa Natalio.

Esperamos que disfrutes de la visita y descubras, a través del Centro y de este cuaderno, este singular Espacio Natural, sus paisajes, sus animales y plantas, sus gentes y su ancestral cultura. Y que también entiendas que formas parte de él desde el momento que lo recorres.

*¿Estás preparado
para comenzar la aventura?*

2. ANTES DE COMENZAR

TE PROPONEMOS...

Durante la visita al centro:

1. Que explores los contenidos del Centro de Interpretación antes de adentrarte en el Espacio Natural.

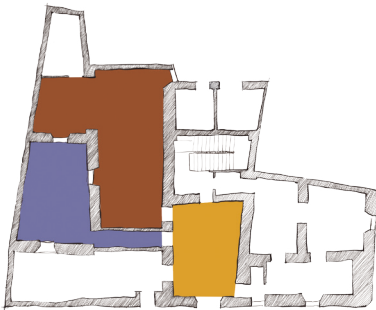

Planta baja

- Zona de recepción
- Sala de proyección
- Patio y bodegas



Planta primera

- Sala de la naturaleza
- Sala de la cultura

2. Atender las explicaciones de profesores/as y monitores/as. Seguro que te contarán cosas muy interesantes.

Durante la visita al Parque Natural:

1. Tener a mano una libreta para dibujar y anotar lo que observes.
2. Adoptar un comportamiento respetuoso con el medio: no arrojar basura, evitar realizar ruidos innecesarios, respetar a los animales y plantas que habitan en él y también a sus gentes.

3. VAMOS A SITUARNOS



Localiza en el mapa la Comunidad Autónoma y la Provincia en la que se ubica el Parque Natural:



Completa los nombres e identifica en el mapa las tres Comunidades Autónomas más próximas a la del Parque Natural:

1. _____ LA _____
2. _____ LE ____
3. _ N _____



¿Qué país está muy cerca del Parque Natural? Indícalo en el plano.



Por último... ¿podrías dibujar un círculo en el área en el que se ubica el Tajo Internacional?



El Parque Natural Tajo Internacional se ubica al oeste de la provincia de Cáceres, en el tramo del río Tajo comprendido entre el puente romano de Alcántara y la presa de Cedillo. En el año 2006 se declara este Parque Natural, con una superficie de 25.088 has. repartida por los términos municipales de Alcántara, Brozas, Carbajo, Cedillo, Herrera de Alcántara, Membrío, Salorino, Herrerueta, Santiago de Alcántara, Valencia de Alcántara y Zarza la Mayor. A partir de ese año el Tajo Internacional empieza formar parte de la Red de Espacios Naturales Protegidos de Extremadura (RENPEX).



Indica en el mapa, mediante su número, el río Tajo y cada una de las poblaciones del Parque Natural:

- | | | |
|--------------|-------------------------|---------------------------|
| 1. Alcántara | 5. Herrera de Alcántara | 9. Santiago de Alcántara |
| 2. Brozas | 6. Membrío | 10. Valencia de Alcántara |
| 3. Carbajo | 7. Salorino | 11. Zarza la Mayor |
| 4. Cedillo | 8. Herrerueta | 12. Río Tajo |

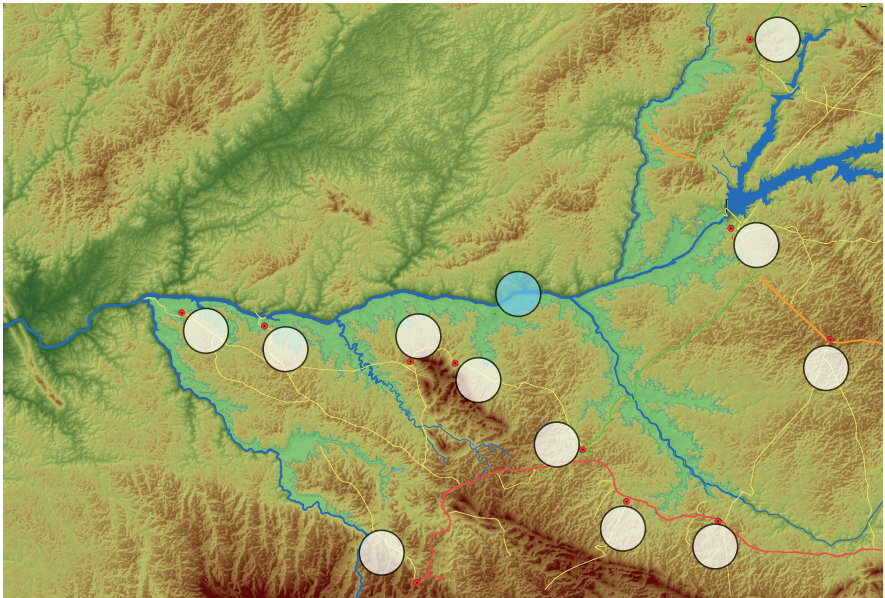

¿Conoces algún otro Espacio Protegido en Extremadura? ¿Cuál?

.....

.....

4. TAJO INTERNACIONAL: UN PARQUE ENTRE DOS PAISES



La suma del Parque Natural del Tajo Internacional, en España, y del Parque Natural do Tejo Internacional al otro lado del río, en Portugal, constituye un único espacio de biodiversidad donde el río Tajo actúa como frontera natural y a su vez como punto de unión cultural y social.

Animales y plantas no entienden de fronteras y se encuentran en ambas orillas del río a su antojo.



Han desaparecido palabras de la ficha del Parque ... rellena los huecos con ayuda de la información que encontrarás en la recepción del Centro:

FICHA DEL PARQUE NATURAL DEL TAJO INTERNACIONAL (ESPAÑA)

Superficie:

_____ hectáreas (para que te hagas una idea, ¡1 hectárea es el área aproximada de un campo de fútbol!).

Localización:

Situado al _____ de la provincia de Cáceres, en el tramo del río Tajo comprendido entre el puente romano de _____ y la presa de _____, así como sus principales afluentes: Erjas, Salor, Aurela y Sever.

Términos municipales:

Zarza la _____, Alcántara, Brozas, Herrerueta, Salorino, Membrío, Carbajo, Santiago de Alcántara, _____ de Alcántara, Cedillo y Valencia de _____.

Características naturales más destacables:

- Vegetación de _____ de alto valor ecológico
- Enclaves privilegiados desde el punto de vista paisajístico
- Existencia de numerosas especies de flora y fauna protegidas

Cronología:

En el año _____ se declara el Parque Natural Tajo Internacional, incorporándose a la Red de Espacios Naturales Protegidos de Extremadura.

Espacios Protegidos limítrofes:

- Parque Natural do _____ Internacional, Portugal.
- Parque Natural de Sierra de São _____, Portugal.



Para que conozcas mejor el Parque de nuestros vecinos portugueses, aquí tienes una ficha con los datos básicos:

FICHA DEL PARQUE NATURAL DO TEJO INTERNACIONAL (PORTUGAL)

Superficie:

26.484 hectáreas

Localización:

En la zona Este de Portugal, en la región de Beira Interior Sul, ocupando el valle del tramo fronterizo del río Tajo y las áreas de menor pendiente adyacentes.

Características naturales más destacables:

- Valles encajados, con fuertes pendientes, roquedos y formaciones vegetales muy diversificadas.
- Magníficas poblaciones de aves que nidifican a lo largo de sus valles
- Al igual que la parte española, alberga a gran variedad de especies de flora y fauna protegidas.

Cronología:

Declarado Parque Natural do Tejo Internacional en el año 2000.

¿SABÍAS QUÉ...?



La Red de Espacios Naturales Protegidos de Extremadura (RENPEX) está compuesta por multitud de espacios naturales. En la zona que nos encontramos hay tres: El Parque Natural "Tajo Internacional", la Zona de Interés Regional "Sierra de San Pedro" y el Parque Periurbano de Conservación y Ocio "La Charca de Brozas y Ejido".



Recuerda que el Tajo Internacional es un espacio fronterizo en el que los animales que lo habitan no entienden de fronteras, ni de idiomas. **¿Podrías responder las siguientes preguntas sobre las especies representativas del Parque? Ayúdate de los paneles de especies emblemáticas.**

- ¿Qué ave emblemática del Parque es conocida en Portugal como Abutre do Egipto?
.....
- ¿Sabrías indicar qué ave conocida en Portugal como Cegonha-preta habita en lugares tranquilos y alejados del hombre?
.....
- ¿Cuál es el nombre en portugués de un simpático mamífero al que le encanta el agua y cuyo principal alimento son los cangrejos?
.....
- En la zona centro de Portugal y en Cáceres habita una planta que en Portugal se conoce como “Lirio amarelo”, ¿Con qué nombre la conocemos en España?
.....
- ¿Cómo se llama en español y en portugués al pequeño roedor protegido que se encuentra en Tajo Internacional y cuyo nombre recuerda a la cabra?
.....
- En el Tajo Internacional tenemos un águila con el pecho blanco y motitas oscuras al que se encantan las perdices ... ¿Cuál es su nombre en Portugués?
.....

¿SABÍAS QUÉ...?



El encuentro entre España y Portugal se observa también en el habla de sus gentes, especialmente en Cedillo y Herrera de Alcántara, donde castellano y portugués se funden de una peculiar manera.

5. EL RIBERO: UNA MONTAÑA INVERTIDA



El paisaje más característico de este Espacio Natural son los riberos, laderas muy empinadas a ambos lados de los principales cursos del agua y que dejan un hueco con forma de montaña invertida (boca abajo), generada por la actividad erosiva del río a lo largo del tiempo. Es por esto que por estas tierras se dice que: “aquí para ir a la sierra hay que bajar”.

En estas zonas, donde gobierna la tranquilidad, suele diferenciarse una ladera donde la vegetación es más abundante y frondosa (con menos horas de sol y mayor humedad) denominada UMBRÍA y otra donde son más frecuentes los cantiles rocosos, óptimos para la construcción de nidos, y la vegetación escasea (con más horas de sol) que es llamada SOLANA.



El ribero es un verdadero refugio para la biodiversidad. ¿Por qué crees que es así?

.....

.....

.....

.....

.....

6. BIODIVERSIDAD



La biodiversidad es la vida del planeta en su conjunto: la inmensa variedad y variabilidad de seres vivos, microorganismos, plantas, animales, hábitats y ecosistemas que pueblan la Tierra.



Tenéis que descubrir los grupos de seres vivos más importantes que pueblan el el Parque Natural.

HORIZONTALES:

1. Viven tanto en tierra como en agua.
4. Realizan la fotosíntesis.
6. Tienen escamas y algunos se arrastran.

VERTICALES:

2. Cuerpo dividido en cabeza, tórax y abdomen y en la cabeza tienen antenas.
3. Tienen plumas.
5. Viven sólo en el agua.

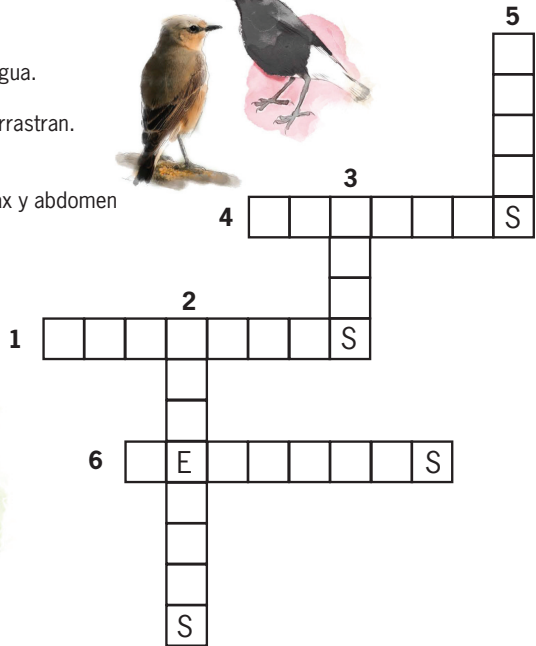

¿SABÍAS QUÉ...?



... en el Parque Natural Tajo Internacional hay más de 200 especies de aves, 330 de insectos, 35 de anfibios y reptiles, 45 de mamíferos y 20 de peces?

7. EL TAJO: CREADOR DE HÁBITATS



En el Parque Natural podemos encontrar tres hábitats claramente diferenciados. **Señala los que has podido ver en tu visita al Centro:**

- Selva
- Bosque Mediterráneo
- Dunas
- Roquedos
- Bosques de Ribera
- Zonas áridas



Entre tanta letra, se han perdido estos animales y plantas. **¿Podrías encontrarlos? Rodea además con un círculo aquellos que no están en ninguno de los hábitats del Parque.**

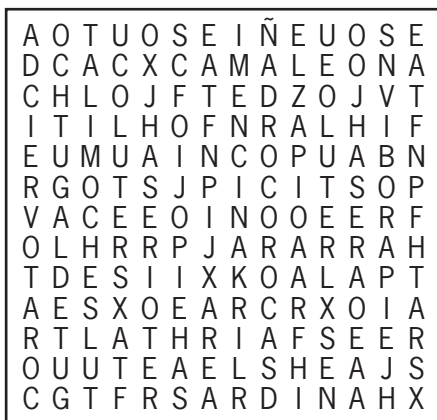

- ALIMOCHÉ
- CAMALEÓN
- CIERVO
- ENCINA
- JARA
- KOALA
- SARDINA
- VÍBORA

¿SABÍAS QUÉ...?



Un hábitat es un lugar con las condiciones naturales necesarias para la supervivencia y reproducción de determinadas especies que viven en él.

8. HABITANTES DEL PARQUE: LAS PLANTAS



La vegetación en el Parque es muy rica y variada. El paisaje se llena de esplendor y de color en el otoño con los frutos del madroño, la cornicabra, el durillo o el majuelo y en primavera con las espectaculares flores de orquídeas, narcisos o lirios. Además de adornar nuestros campos con sus colores, las plantas tienen otras misiones muy importantes:

- Limpian el aire aportando oxígeno.
- Absorben CO₂, gas que en grandes cantidades resulta muy perjudicial.
- Producen el alimento para muchos seres vivos a partir de los nutrientes del suelo, agua y la energía del sol.
- Son casa y refugio de muchos animales, de otras plantas y de líquenes y hongos.
- Retienen la tierra con sus raíces.
- Aportan frutos y bellotas a nosotros y a otros animales.
- Leña para calentarnos y madera para hacer herramientas y muebles.
- Nos dan sombra.

¿Crees que son suficientes razones para cuidarlas, protegerlas y conocerlas mejor?



Alguien ha desordenado las siguientes palabras que esconden el nombre de algunas plantas que podemos encontrar en el Parque. **¿Te atreves a ordenarlos?**



ARAJ



QOEDAIUR



OCRNSIA



LADERADE

9. EL LIRIO AMARILLO: ESPECIE “ESTRELLA” EN EL PARQUE

 De todas las plantas presentes en el Parque ésta es la más representativa. Sus mejores poblaciones en España se encuentran aquí, entre los afloramientos pizarrosos de los riberos del Tajo. Se trata de una especie protegida descubierta en España en el año 1980.

 **¿Sabrías unir el lirio con su hábitat?**

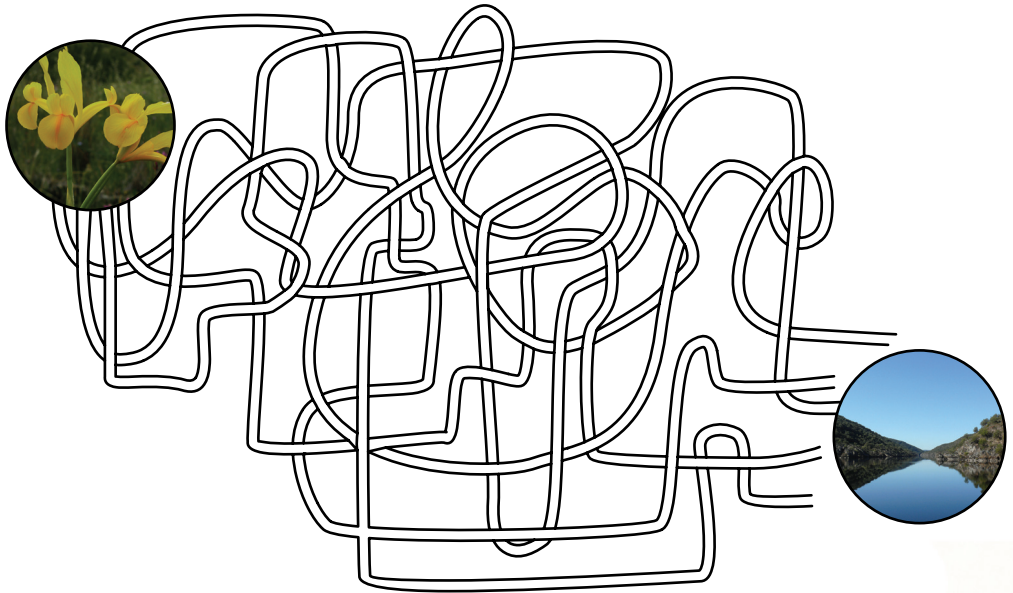

ECOCONSEJO



El Parque Tajo Internacional tiene una gran variedad de flora. Obsérvala, huélela y tócala, pero nunca la arranques pues impedirías a otros visitantes disfrutarla.

10. HABITANTES DEL PARQUE: LOS ANIMALES

 En el Tajo Internacional viven gran cantidad de animales, muchos de ellos protegidos que aquí encuentran su hogar. Pueblan el Parque desde pequeños **insectos** como mariposas o libélulas hasta **mamíferos** como el ciervo y el jabalí, el topillo de cabrera, la nutria o un gran número de murciélagos, pasando por **peces**, **anfibios** y **reptiles**. Pero las grandes protagonistas en este Espacio protegido son las **AVES**. Para identificarlas debemos fijarnos en su tamaño, aspecto del pico (nos indican lo que comen), patas (nos indican donde viven), alas y cola, canto, sus nidos, la manera de volar y en los colores. Esta información nos puede decir si es un macho o una hembra o si es joven o adulto.

 **Reconócelas al vuelo:**

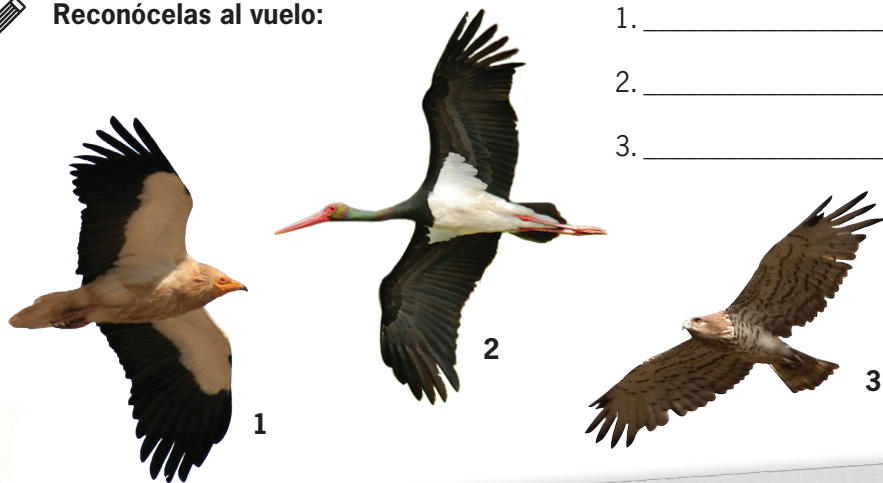

1. _____
2. _____
3. _____

¿SABÍAS QUÉ...?



... algunas aves están aquí todo el año, otras vienen a pasar el invierno de otros lugares más fríos o llegan en primavera para reproducirse y criar a sus polluelos y algunas sólo se encuentran de paso?

11. DOS ESPECIES VIAJERAS: CIGÜEÑA NEGRA Y ALIMOCHE



Estas dos aves son grandes viajeras que crían en el Tajo Internacional y migran a África para pasar el invierno. Cuando regresan a Extremadura para reproducirse, vuelven a ocupar los nidos que dejaron en el mismo espacio.



Pon a prueba tus conocimientos sobre ellas encontrando la respuesta verdadera en cada caso:

1. La cigüeña negra:

- a) es más sociable que la cigüeña blanca.
- b) se refugia en zonas apartadas y de difícil acceso.
- c) siempre se le ve en grupo, casi nunca en soledad.

2. El alimoche:

- a) tiene el pico de color rojo.
- b) no es el buitre más grande.
- c) es capaz de utilizar herramientas para conseguir alimentos.

3. La cigüeña negra:

- a) en otoño se produce la puesta de los huevos.
- b) suele sacar sólo un pollo que es totalmente negro.
- c) los adultos tienen las patas y el pico rojos y el pecho blanco.

4. El alimoche

- a) no les afecta el uso de veneno.
- b) suele recorrer como máximo 200 kilómetros al año.
- c) se alimenta de pequeños trozos de carroña (animales muertos).

ECOCONSEJO

Nunca debes dejar basuras y restos tras tu visita al campo. Llévalos contigo hasta poder depositarlos en una papelerera o en un contenedor.



12. UNA TRISTE NOTICIA



Lee atentamente esta noticia publicada en un periódico, coméntala y responde a las preguntas.

Un alimoche seguido por GPS descubre el envenenamiento masivo de 14 aves en Siruela

DIARIO HOY - 09.03.10 - EVARISTO FDEZ. DE VEGA | BADAJOZ.

Un alimoche que llevaba insertado en su cuerpo un dispositivo de seguimiento por satélite ha desembocado en la detención de un ganadero de Siruela que había contaminado restos de ovejas con un veneno que ha provocado la muerte de 14 aves de especies altamente protegidas.

Los agentes del Servicio de Protección de la Naturaleza de la Guardia Civil actuaron después de que los miembros de la organización medioambiental WWF/España ADENA descubrieran que el GPS de un alimoche que cruzaba España procedente de Mauritania comenzaba a emitir una señal de localización fija.

Comprobaron las coordenadas y decidieron desplazarse al lugar, que se encontraba en una finca de Siruela. Una vez allí, localizaron el cadáver del alimoche y pusieron los hechos en conocimiento del Seprona y de los agentes del Medio Natural pertenecientes a la Junta de Extremadura.

Durante la tarde del sábado y todo el domingo fue rastreada la finca, donde se descubrieron 14 cadáveres: tres alimoches, cinco buitres negros, cuatro buitres leonados y dos ejemplares de ratonero común. «En la zona también se encontraron numerosos cadáveres de corderos, lo que hacía suponer la relación entre la ingestión de sus carnes y la mortandad de las aves».

Los agentes investigaron al responsable de la explotación ganadera, en cuyo vehículo encontraron un bote de cristal que contenía una sustancia fitosanitaria que la Dirección General de Medio Natural ha identificado como Aldicarb. Tras su detención, el propietario del ganado reconoció que había impregnado los cuerpos de las ovejas con este veneno. «Su intención era controlar una serie de alimañas como el zorro, especie de la cual manifiesta que daña el ganado que posee en la zona».

El director del Programa de Especies Protegidas de la Junta, adelantó que en el Centro de Recuperación que la Junta de Extremadura tiene en Sierra de Fuentes ya se ha confirmado que las aves ingirieron ese veneno.

Las aves pertenecen a especies protegidas por la legislación extremeña, nacional e internacional.

¿Qué principal amenaza tienen las aves protegidas?

.....

¿Quién es el autor de la amenaza?

.....

¿Qué intención tenía el autor?

.....

¿Qué especies se hallaron muertas?

.....

¿Cómo sabían dónde encontrarlas?

.....

¿Conoces otras amenazas para las aves?

.....

ECOCONSEJO



Evita las molestias a estas y otras especies, sobre todo, durante el periodo de reproducción y cría. Guarda silencio y no te aproximes a sus lugares de nidificación.

13. LA HISTORIA DEL TAJO INTERNACIONAL EN UN DÍA



Si pudiesemos reducir la historia del Tajo Internacional a un solo día y marcar algunos acontecimientos con las manecillas del reloj, seguro que te sorprenderá saber que:

- A las 0.00 h. se pone en marcha el reloj. Es medianoche y ya se encuentra configurado el relieve actual, el río Tajo y sus principales afluentes atraviesan encajonados la Penillanura.
- Las primeras huellas del hombre en este territorio, los monumentos megalíticos (dólmenes y menhires), no aparecen hasta el mediodía (13.17 h.) y hay que esperar hasta las 18.45 h. para encontrar los primeros asentamientos humanos (los castros prerromanos).
- A última hora de la tarde, sobre las 20.40 h. se construye el Puente Romano de Alcántara y hasta las 22.38 h. no se crea la Orden Militar de Alcántara, que se encargará de la repoblación demográfica del territorio.
- La construcción de las presas de Alcántara y Cedillo es muy reciente, tiene lugar a partir de 23.56 h. A partir de ese momento el río Tajo queda embalsado entre las dos presas, tal y como lo conocemos hoy en día.
- Y la declaración del Parque Natural del Tajo Internacional acaba de tener lugar, hace tan sólo medio minuto.
- Ahora, mientras lees esta línea, estamos en el último instante del día.



¿Te has fijado que la aparición humana es muy muy reciente? El medio natural del Tajo Internacional se ha formado a lo largo de miles de años, mucho antes de la existencia del hombre. Desde su aparición éste se convirtió en un elemento muy importante en el territorio. ¿Qué crees que pasará mañana?

.....

.....

.....

.....

.....

.....

.....

14. LAS HUELLAS DE LA HISTORIA

 A lo largo de la historia son muchos los poblados y culturas que han habitado estas tierras fronterizas del Tajo, dejando como huella en este territorio un importante patrimonio cultural que debemos conservar entre todos.

 **Identifica y escribe debajo de cada imagen el nombre de cada elemento y relacionalos con las épocas correspondientes.**

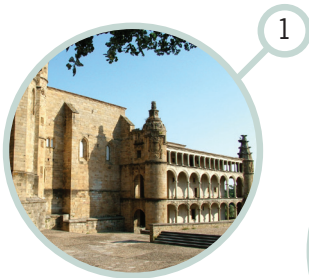

EDAD MEDIA



AL-ANDALUS

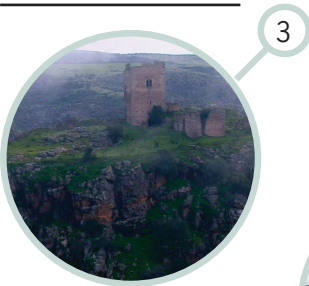

SIGLO XX



IMPERIO ROMANO



PREHISTORIA

15. USOS Y APROVECHAMIENTOS TRADICIONALES



Lee estas preguntas antes de escuchar el vídeo del Parque y sus gentes y presta atención a la historia para responderlas correctamente.

1. ¿A qué se dedicaba el padre del personaje?

.....

2. ¿Qué ganado se daba en la zona?

.....

3. ¿Hacia dónde se dirigían los rebaños trashumantes en el verano?

.....

4. ¿En qué época del año se realizaban las matanzas?

.....

5. ¿Qué peces había en las aguas del río?

.....

6. ¿Qué árboles se aprovechaban para leña?

.....

7. ¿En qué consistía el trabajo del parelero?

.....

8. ¿Qué transportaban los contrabandistas?

.....

16. PON A PRUEBA TUS SENTIDOS



Concéntrate y escucha: deberás transcribir mediante sílabas al menos tres sonidos de animales que se escuchan en el centro e identificar quién los produce.



A continuación tendrás que **leer las sílabas para imitar esos sonidos.**



Hay tres especies que no guardan relación con el Parque. **Descúbrelas.**



Trucha



Alimoche



Topillo de Cabrera



Camaleón



Murciélago de herradura



Oso pardo



Libélula



Aguila azor perdicera



Cigüeña negra

17. BUSCATE LA VIDA



Por equipos y atendiendo a las pistas tendrás que averiguar los elementos escondidos de esta **gymkhana** del Centro de Visitantes Casa Natalio.

- Si agua al pozo vas a buscar, en un panel verás un animalillo que refugiado en las bodegas de casa Natalio está, ¿Cuál es?
.....
- Bajito y mal oliente, pero de sabor excelente, las bellotas son mi manjar ... Si me quieres buscar ... ¿En qué hábitat del Parque me puedes encontrar?
.....
- Un ave de largas patas y cuello, en el centro está, pero en los paneles no la vas a encontrar ... ¿Qué será, será ...?
.....
- Caliente caliente... Un elemento importante de la casa soy, me encontrarás en lo que era la cocina de Casa Natalio, junto a las alacenas y cantareras... ¿De qué material hecho estoy?
.....
- Si al lagarto verdinegro quieres ver... ¿Qué ruta debes hacer?
.....
- Detrás del cazador se esconde un animal que una frase leyendo está, ¿qué dirá, dirá ...?
.....
- Tengo fama por ser el animal más popular del Centro, el que más fotos y dibujos tengo, ¿Quién soy?
¿Cuántas veces me has contado?

19. DA A CONOCER EL PARQUE



Por grupos y destacando lo que más nos ha gustado del Parque Natural vamos a hacer algunos **anuncios o eslóganes** en pocas palabras para convencer a toda la gente que no lo conoce, por qué no debe dejar de visitarlo.

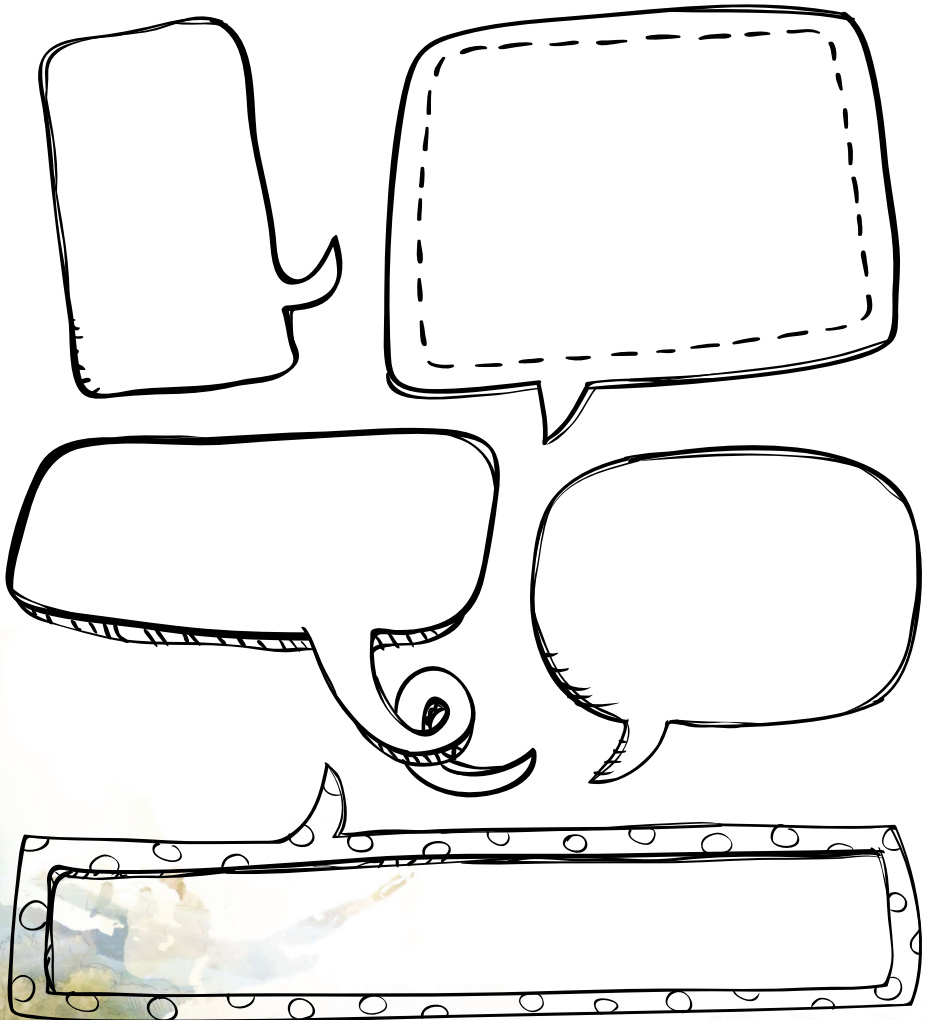

20. POSTAL PARA EL RECUERDO



Dibuja una postal de alguna imagen que represente al Parque para que tengas un recuerdo de tu visita:

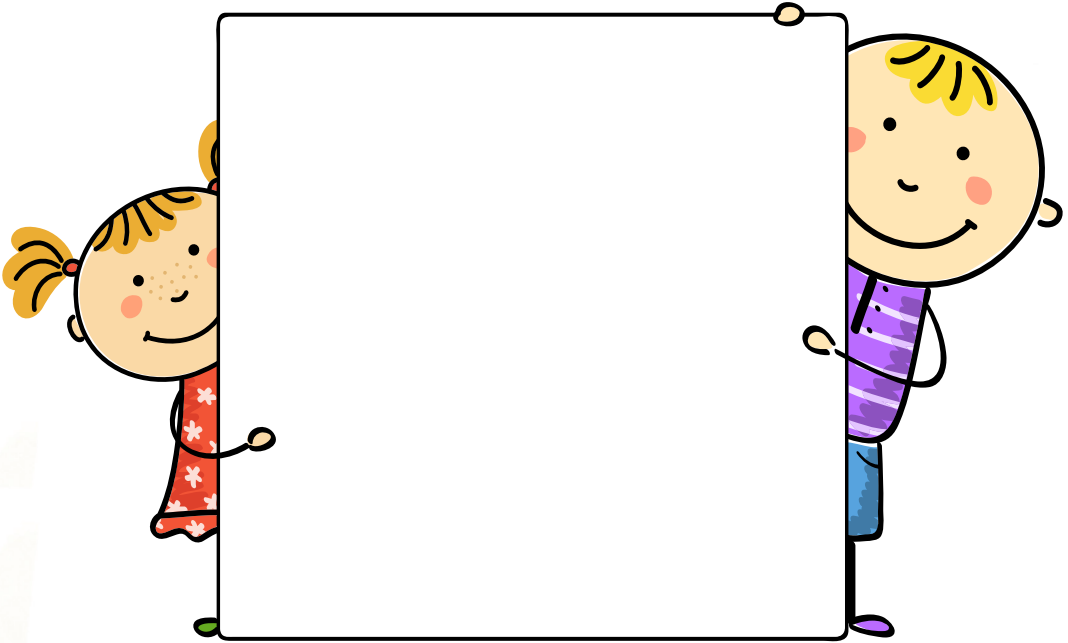

Amigas y amigos, esperamos que hayáis aprendido muchas cosas en esta visita. Y ahora, con todo lo que ya sabéis, esperamos que disfrutéis mucho más del Parque Natural del Tajo Internacional

iVolved pronto!





TAJO Internacional

Centro de Interpretación

Bienvenido/a al Parque Natural Tajo Internacional donde descubrirás una gran variedad de animales y plantas singulares, auténticas joyas de la naturaleza ibérica.

Vas a iniciar un recorrido por la gran diversidad de hábitat que encierra este espacio natural: desde roquedos, áreas fluviales y bosque mediterráneo hasta formaciones ribereñas, que unidos a su riqueza histórica, constituyen un entorno que aúna la cultura con la naturaleza.

El Centro que visitas te ayudará a entender no sólo el Parque sino a descubrir que tú formas parte de él desde el momento que lo recorres. Esta es una oportunidad para que puedas colaborar en la preservación de esta joya natural y de que siga existiendo en generaciones venideras.

CENTRO DE INTERPRETACIÓN DEL TAJO INTERNACIONAL

C/ Cuatro Calles nº 2
10980 Alcántara (Cáceres)

T 927 39 01 32

[http:// www.extremambiente.es](http://www.extremambiente.es)

@ ci.tajointernacional@juntaextremadura.net

JUNTA DE EXTREMADURA