

PROGRAMA "CONOCE EXTREMADURA" RUTAS POR ÁREAS PROTEGIDAS DE
EXTREMADURA

CENTRO DE INTERPRETACIÓN DEL ROBLEDAL
(Accituna)



1. INFORMACIÓN GENERAL SOBRE EL ESPACIO NATURAL

El Centro de Interpretación del Robledal se encuentra en la dehesa boyal de Aceituna, al norte de Cáceres en la comarca de Valle del Alagón. Situado en la antigua casa del guarda construida en 1956 en la parte más alta de la dehesa por el antiguo ICONA. Actualmente alberga una exposición fotográfica de roble melojo (*Quercus pyrenaica*) durante todas las estaciones del año, así como exposiciones fotográficas de la flora y fauna que habitan en la dehesa.

Desde el 14 de febrero de 2017 la dehesa boyal fue declarada “Parque periurbano de conservación y ocio Dehesa Boyal de Aceituna”

La dehesa tiene una superficie de 776 ha.

2. ACCESOS

La dehesa Boyal se encuentra situada en la carretera vecinal que une las poblaciones de Aceituna y Santibáñez el Bajo.

Desde la entrada a la dehesa donde está señalizado el camino hacia el centro de interpretación hay aproximadamente unos 2,5 km.

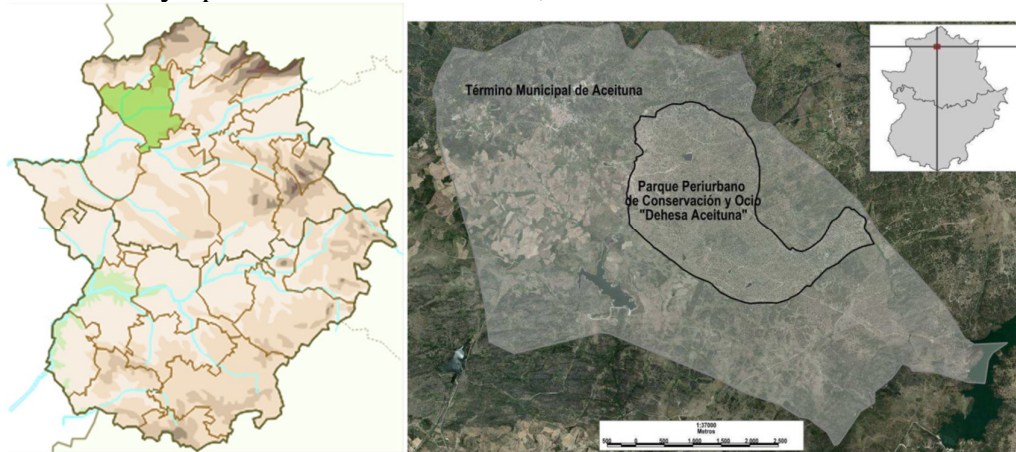

3. LUGAR Y HORA DE LLEGADA

Los grupos serán recibidos sobre las 10:00 h en el Centro de Interpretación, o en el punto acordado con el monitor.

Es aconsejable confirmar con el monitor la asistencia con al menos una semana de antelación.

4. CONTACTOS

AYUNTAMIENTO DE ACEITUNA

Plaza de España, 1

10666 Aceituna (Cáceres)

Tlf 927 43 10 82

Email; administracion@aceituna.es

5. PROGRAMA EDUCATIVO

Opción 1 Ruta guiada por el entorno del centro de interpretación. 5 km aprox

10:00 aprox. Llegada del autobús a la entrada de la dehesa. Presentación del monitor y entrega de kit de explorador en el que irán metiendo diferentes materiales que encuentren en la naturaleza durante su recorrido para posteriormente realizar un collage natural.

10:00-11:00 Recorrido didáctico interpretativo hasta llegar al centro de interpretación donde poder observar el roble y la diferente flora y fauna , diferentes lagunas, pozos y fuentes. Pasando por diferentes zahurdas, hornos, chozos (donde vivían antiguamente el guarda).

11:00 Llegada al centro de interpretación donde se explicará la temática del centro de interpretación y se expondrá un audiovisual sobre la dehesa y el roble.

11:30 Descanso donde podrán comer su bocadillo.

12:00 Realización del collage natural donde cada niño puede expresar su creatividad..

13:00 Vuelta al punto de partida para coger el autobús.



Opción 2 Ruta circular 2,5- 3km aprox

10:00 Llegada del autobús al centro de interpretación. Presentación del monitor.

10:00-10:30 Explicación temática del centro de interpretación y proyección audiovisual sobre la dehesa.

11:00 Salida del centro y comienzo de la ruta visitando las zahúrdas, chozos, piedra escachá que es una gran formación de bolos graníticos que debido a la erosión del tiempo se han ido formando pequeñas cuevas dentro, así como observar el roble, flora y fauna de la dehesa.

12:00 Parada para comer bocadillo.

13:00 Regreso al centro de interpretación para coger el autobús.



*Los horarios son orientativos.

*Las rutas se podrán modificar siempre atendiendo a mejorar la visita y adaptarse al grupo

8. CONSEJOS PARA LA VISITA

- Confirmar la visita al monitor con al menos una semana de antelación, y ser puntuales.
- Llevar ropa deportiva y calzado cómodo, preferiblemente de montaña.
- Tan importante como llevar ropa adecuada es estar bien hidratados: agradeceremos llevar una botella de agua en la mochila.
- Se puede llevar una pieza de fruta o un pequeño almuerzo para disfrutarlo en el campo en una de las paradas.
- Si el tiempo está lluvioso, se recomienda traer chubasquero y paraguas.
- Es recomendable también traer gorra, prismáticos y cámara de fotos.

En el Centro de Interpretación:

- Escuchar al monitor, hay muchas cosas interesantes que aprender.
- No tocar nada sin permiso de los guías o de los profesores que acompañan el grupo.

Cuando se realice la ruta:

- No alejarse del guía, ya que cabe la posibilidad de perderse en el campo; y como ocurre en el Centro de Interpretación, hay cosas interesantes que aprender.
- Mantener limpia la naturaleza y todo tu entorno utilizando los contenedores de basura.
- Si cortamos o arrancamos la vegetación, estamos privando a otros de que disfruten de ella.
 - Si hacemos demasiado ruido molestaremos a la fauna, además nos perderemos la oportunidad de observarla y escucharla en su estado natural.
- Las señales están ahí para servirte. Ayúdanos a conservarlas para que también otros, como tú, puedan utilizarla.
- Si escribes en paredes o en cualquier otro elemento, nos dejarás un mal recuerdo de tu visita.
 - Todas las puertas y cancelas que necesitemos abrir a nuestro paso deberán quedar cerradas, pues podríamos ocasionar graves problemas si el ganado se escapa.