

**PROGRAMA “CONOCE EXTREMADURA”: RUTAS POR  
ÁREAS PROTEGIDAS DE EXTREMADURA:  
CANDIDATURA RESERVA DE LA BIOSFERA DE LA SIBERIA  
(Helechosa de los Montes)**

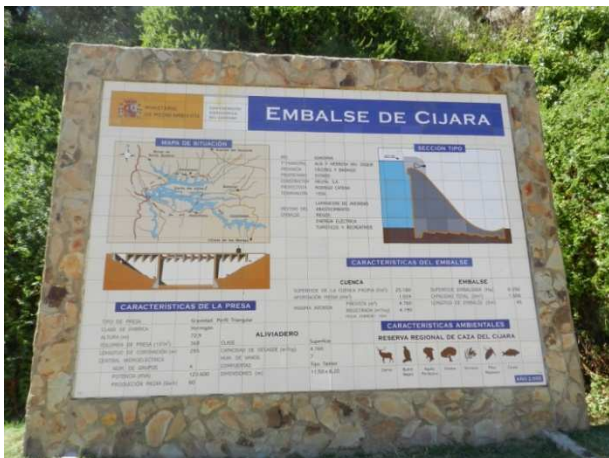

*Ilustración 1. Presa de embalse de Cijara*



*Ilustración 2. Embalse de Cijara*

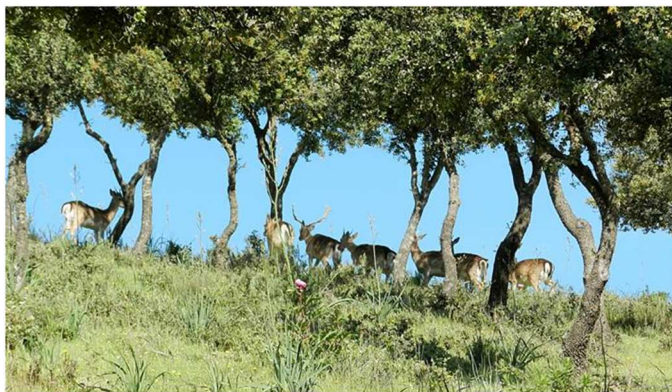

*Ilustración 3. Gamos en montes de utilidad pública*



*Ilustración 4. Pinar de pino piñonero en montes de utilidad pública*

**1. INFORMACIÓN GENERAL SOBRE EL ESPACIO NATURAL**

En el extremo este de Extremadura, en los límites con Castilla La Mancha, el río Guadiana se abre paso entre los abruptos relieves muy cercanos a los Montes de Toledo para adentrarse en uno de los territorios de mayor belleza paisajística y menos conocidos de la provincia de Badajoz: los **montes del Cijara**. La construcción del **embalse de Cijara** a mediados del siglo pasado transformó el curso natural del **río Guadiana** y sus grandiosas dimensiones crearon un nuevo paisaje que ahora se ha convertido en su principal seña de identidad.

Integrados en la **comarca de La Siberia**, los términos municipales de **Fuenlabrada de los Montes**, **Helechosa de los Montes** (y su pedanía **Bohonal de los Montes**), **Herrera del Duque** y **Villarta de los Montes** conforman el corazón de este extenso territorio. Conjuntamente ocupan unas 97.000 ha (aproximadamente el 4,5 % de la provincia de Badajoz) pero, sin embargo, la densidad de población es de la más baja de Extremadura. Esto unido a que la población se dedica a la agricultura, la ganadería y los aprovechamientos forestales, han favorecido que la naturaleza se haya conservado en buena calidad hasta la actualidad. En Helechosa de los Montes se encuentra el centro de interpretación “Los Robledillos” en el que se ilustra el modo de vida de la zona.

## 2. ACCESOS

Los accesos a Helechosa de los Montes son:

- **Madrid:** Por la autovía A-5, hasta llegar a Talavera de la Reina, una vez en Talavera tome dirección Herrera del Duque por la N-502, cuando llegue a la Presa de Cijara, gire a la izquierda dirección Helechosa de los Montes BA-077.
- **Mérida:** Por N-430 dirección C. Real, a la altura de Navalvillar de Pela gire a la izquierda dirección Guadalupe EX-116, en el siguiente cruce gire a la derecha dirección Valdecaballeros EX 316, continúe dirección Castilblanco, a su llegada con la N-502 gire a la izquierda, dirección Talavera de la Reina, cuando llegue a la Presa de Cijara, gire a la derecha dirección Helechosa de los Montes BA-077.
- **Cáceres:** Por la N-521 dirección Trujillo, una vez llegado a Trujillo continúe dirección Zorita por la EX-208, llegado a Zorita coja dirección Madrigalejo EX-355, en Madrigalejo dirección N-430, a la altura de Navalvillar de Pela gire a la izquierda dirección Guadalupe EX-116, en el siguiente cruce gire a la derecha dirección Valdecaballeros EX 316, continúe dirección Castilblanco, a su llegada con la N-502 gire a la izquierda, dirección Talavera de la Reina, cuando llegue a la Presa de Cijara, gire a la derecha dirección Helechosa de los Montes BA-077
- **+Badajoz:** Por la Autovía A-5 dirección Mérida, en Mérida desvíese por la N-430 dirección C. Real, a la altura de Navalvillar de Pela gire a la izquierda dirección Guadalupe EX-116, en el siguiente cruce gire a la derecha dirección Valdecaballeros EX 316, continúe dirección Castilblanco, a su llegada con la N-502 gire a la izquierda, dirección Talavera de la Reina, cuando llegue a la Presa de Cijara, gire a la derecha dirección Helechosa de los Montes BA-077.



Ilustración 5. Mapa de localización

### 3. LUGAR Y HORA DE LLEGADA

Una vez se pase la presa del embalse del Cíjara se seguirá dirección Helechosa de los Montes por la BA-077. Unos 6 km antes de llegar al municipio giraremos hacia la derecha cogiendo unos metros de pista forestal hasta llegar al centro de interpretación de Los Robledillos donde se estacionarán los vehículos.

La visita se realizará a las 10:00 h de la mañana (comunicar previamente la hora de la llegada). Confirmar con los monitores la asistencia con dos semanas de antelación.

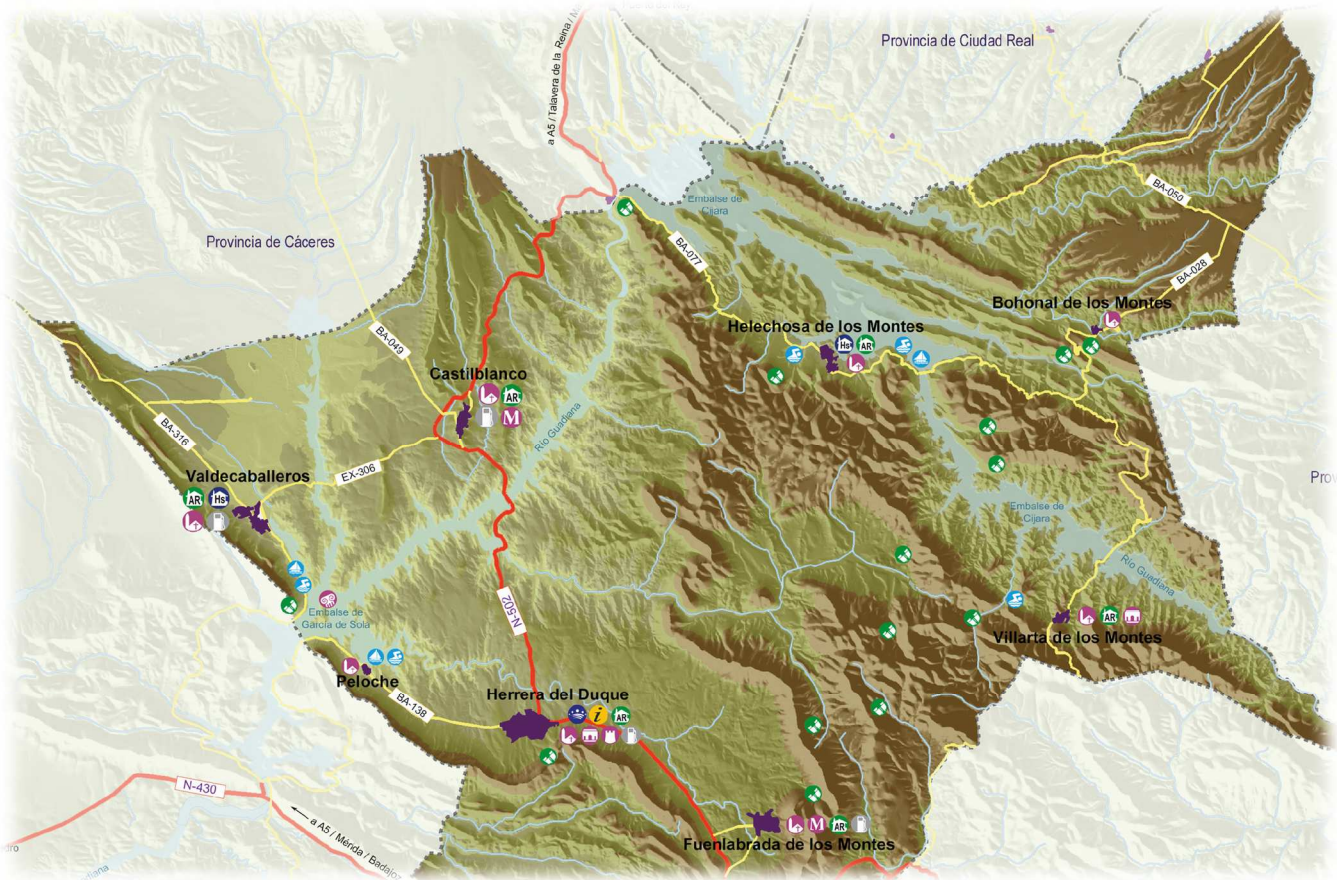
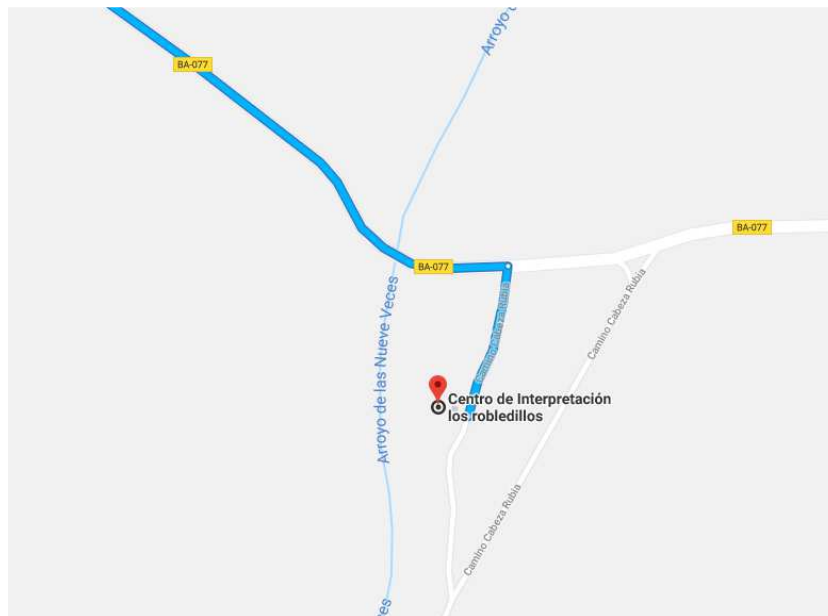

*Ilustración 6. Localización del Centro de interpretación de Los Robledillos*



*Ilustración 7. Centro de interpretación Los Robledillos*

### 4. CONTACTO

#### **CID LA SIBERIA**

Dirección: C/ Polideportivo s/n  
C.P.: 06670 Herrera del Duque (Badajoz)  
Tlf.delCentro:924650768  
Tlf.delmonitor:661522660  
Correo electrónico: [ceder@comarcasiberia.com](mailto:ceder@comarcasiberia.com)

#### **Horario:**

De Lunes a Viernes de 8:00 h a 15:00h

## 5. PROGRAMA EDUCATIVO

Tiempo aproximado para visitar el Centro: 1 hora y 30 minutos

### **Actividad 1: Visita al Centro de Interpretación.**

Situado en el paraje de Los Robledillos próximo a la localidad de Helechosa de los Montes. Dispone de varias salas temáticas dedicadas a los principales recursos naturales de la zona. Mediante diferentes tipos de paneles se ofrece información para interpretar y conocer la importancia de la fauna y la flora asociada a montes y el embalse del Cíjara. El centro cuenta con las siguientes salas temáticas:

#### **Planta baja:**

**Sala 1. Cíjara. La riqueza de un paraíso natural.** Se describen los aprovechamientos piscícolas y cinegéticos de los Montes de La Siberia.

**Sala 2. El monte y el ser humano.** Una convivencia equilibrada. Se describe la gestión de los Montes y los aprovechamientos que se realizan en ellos.

**Sala 3. El bosque animado.** Se describen las peculiaridades de la flora y fauna de la comarca

#### **Planta alta:**

Dispone de un patio con un mirador con unas preciosas vistas desde el cual se pueden observar a menudo los ciervos y demás fauna de la zona.

### Actividad 2: Mirador celeste

Tiempo aproximado 20 minutos

En los exteriores del centro de interpretación se ha instalado un mirador celeste para el observatorio de las estrellas y constelaciones ya que existe muy baja contaminación lumínica en la zona. A pesar de que la visita se hace de día se enseñaran las instalaciones y como es su funcionamiento.

### Actividad 3: Ruta guiada por el paraje de “Los Robledillos”

Distancia:4 km lineal. Duración aproximada: 1horay media.

La ruta parte desde el centro de interpretación de los recursos del entorno del cíjara, en el paraje de “Los Robledillos”, que también dispone de un observatorio de la berrea. Se encuentra en la carretera BA-077 que une la presa del Cíjara con la localidad de Helechosa de los Montes. Es una ruta de dificultad baja ya que todo el trayecto discurre por pistas forestales con poca pendiente.

## 6. INFORMACIÓN COMPLEMENTARIA.

- Se recomienda que los autobuses se aparquen en la entrada del camino ya que el centro de interpretación está próximo a la carretera y de ese modo se evitan problemas al circular por los caminos.
- Se ruega que se comunique si alguno de los alumnos padece alguna discapacidad para adaptar las aptar las actividades a sus necesidades lo máximo posible.

## 7. ACTIVIDADES ALTERNATIVAS.

- Visita a la presa del Cíjara. Duración aproximada: 30 minutos.
- Visita por el municipio de Helechosa de los Montes
- Si las condiciones climáticas no permiten realizar la ruta guiada se realizarán actividades de educación ambiental en el centro de interpretación o se buscarán otras alternativas.

## 8. CONSEJOS PARA LA VISITA

- Al ser un grupo numeroso, cualquier actividad que realicemos puede causar en el medio un impacto mucho mayor que el que provocaría una sola persona.
- No te salgas de las rutas señaladas.
- **No cortes ni arranques las plantas: tocar, oler y observar es mejor.**
- **No recojas ningún animal** que encuentres en el recorrido.
- **Camina despacio y habla en voz baja**, así no perturbaras la tranquilidad del campo y sus habitantes. Si no hacemos ruido, tendremos más oportunidades para observar a los animales y de disfrutar escuchando los sonidos de la naturaleza.
- **No tires papeles, plásticos o cualquier otro tipo de residuos.** Recoge los que te encuentres. Procura no dejar señales de tu presencia allá donde pases, pues otros vendrán después.
- No olvides traer **ropa y calzado adecuados**. Y si vas a estar varias horas caminando, deberás llevar agua en tu mochila.
- Si consigues unos **prismáticos y una cámara fotográfica** mucho mejor. Las imágenes te serán muy útiles para recordar lo que has visto y podrás trabajar con ellas en clase.