

DOCUMENTO N° 2: PLANOS.

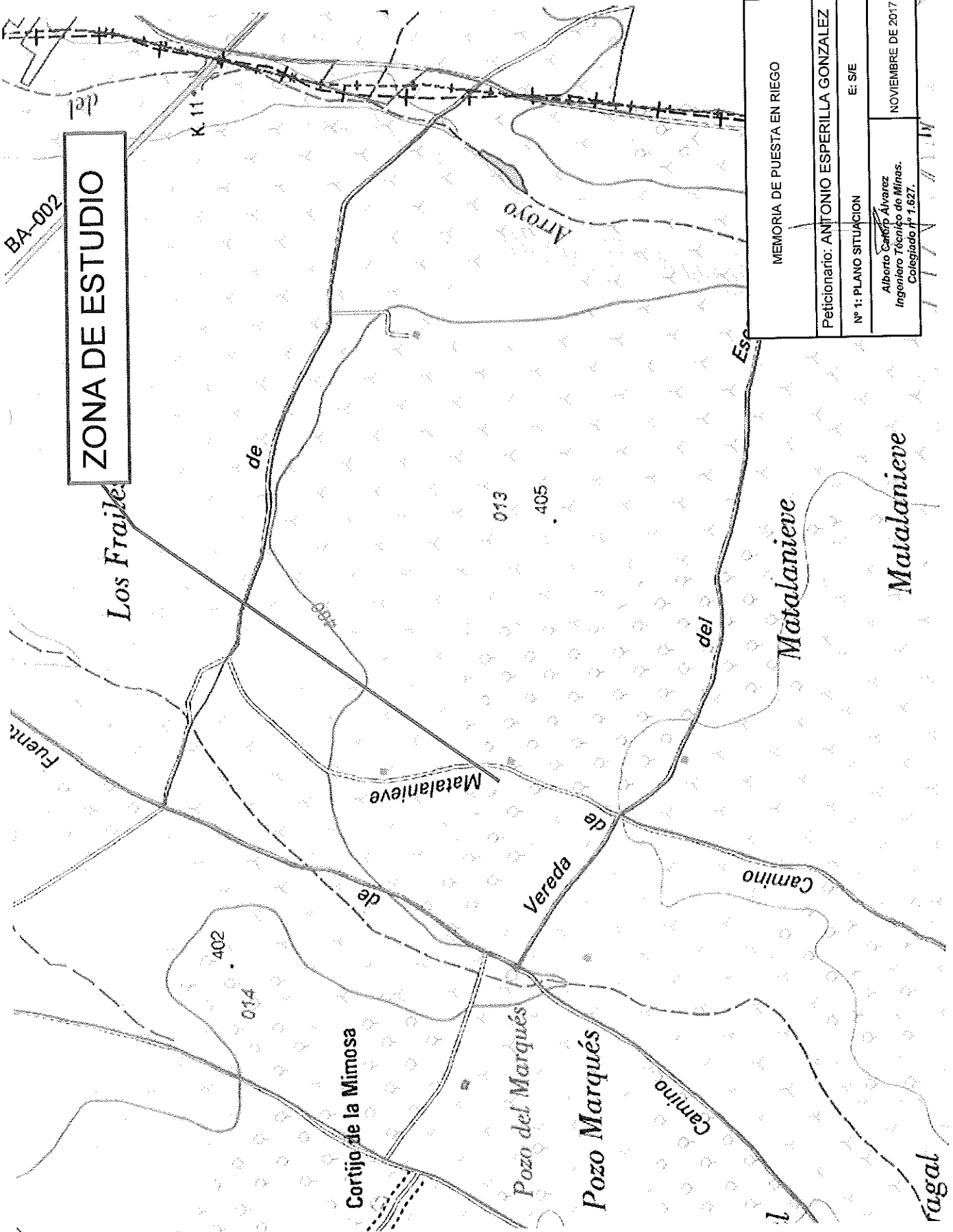

ZONA DE ESTUDIO

MEMORIA DE PUESTA EN RIEGO	
Peticionario: ANTONIO ESPERILLA GONZALEZ	
E: S/E	
Nº 1: PLANO SITUACION	
Alberto Cortijo Alvarez Ingeniero Técnico de Minas. Colegiado nº 1.627.	NOVIEMBRE DE 2017

ZONA DE ESTUDIO



MEMORIA DE PUESTA EN RIEGO

Peticionario: ANTONIO ESPERILLA GONZALEZ

Nº 2 : FOTO AEREA E: S/E

~~Alfonso~~ Alfonso Alvarez
Ingeniero Técnico de Minas.
Colegiado nº 1.627.

SEPTIEMBRE DE 2017

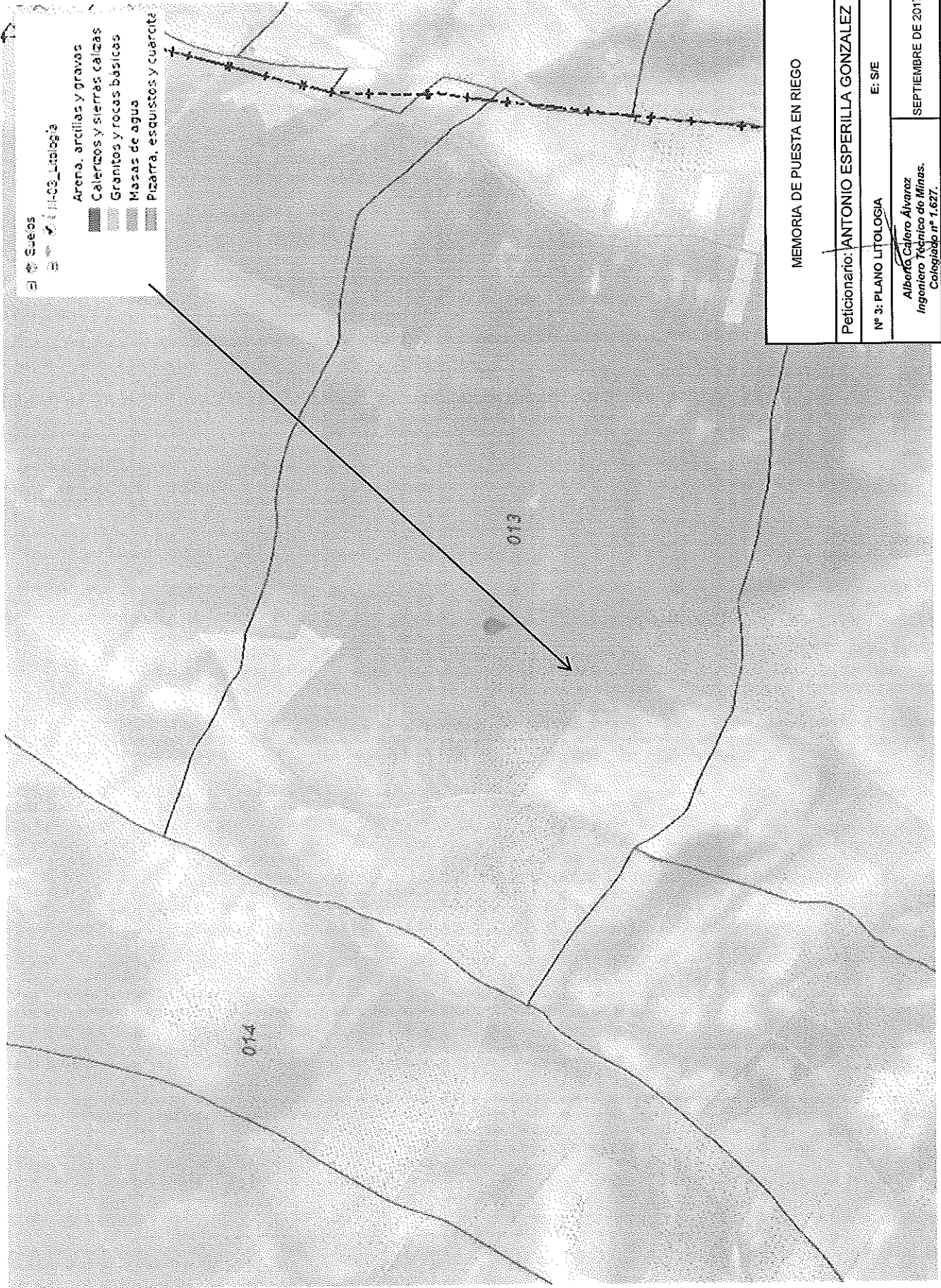

Suebs
 1:1000
 H-03_Litología

- Arena, arcillas y gravas
- Calerizos y sierras calizas
- Granitos y rocas basicas
- Masas de agua
- Pizarra, esquistos y cuarzo

MEMORIA DE PUESTA EN RIEGO

Peticionario: ANTONIO ESPERILLA GONZALEZ

E: S/E

Nº 3: PLANO LITOLOGIA

Alvaro Calero Alvarez
 Ingeniero Técnico de Minas.
 Colegiado nº 1.627.

SEPTIEMBRE DE 2017

A III-13_Pisos bioclimáticos
 Laminas de Agua
 Mesomediterraneo
 Oromediterraneo
 Supramediterraneo



MEMORIA DE PUESTA EN RIEGO	
Peticionario: ANTONIO ESPERILLA GONZALEZ	
Nº 4: PLANO PISO BIOCLIMATICOS	E: S/E
Antonio Calero Alvarez Ingeniero Técnico de Minas. Colegiado nº 1.627.	SEPTIEMBRE DE 2017

Serie de Vegetación encinares termofilos pacenses

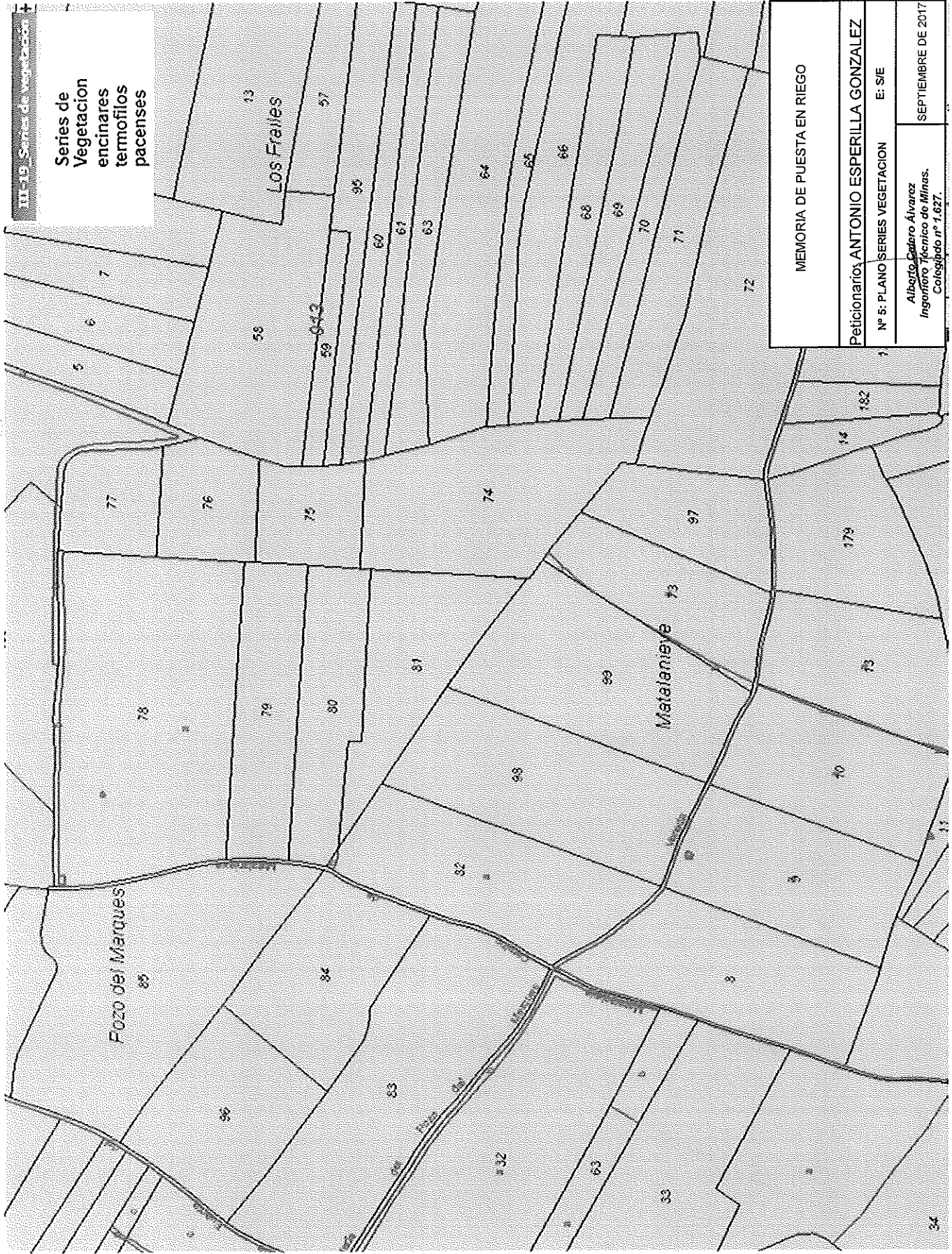

MEMORIA DE PUESTA EN RIEGO

Peticionario: ANTONIO ESPERILLA GONZALEZ

Nº 5: PLANO SERIES VEGETACION

E: SIE

Alberto Cordero Álvarez
Ingeniero Técnico de Minas.
Colegiado nº 1.627.

SEPTIEMBRE DE 2017

1-68 Puntos de agua ambiente

TIERRA DE
BARROS
1724.58 km²

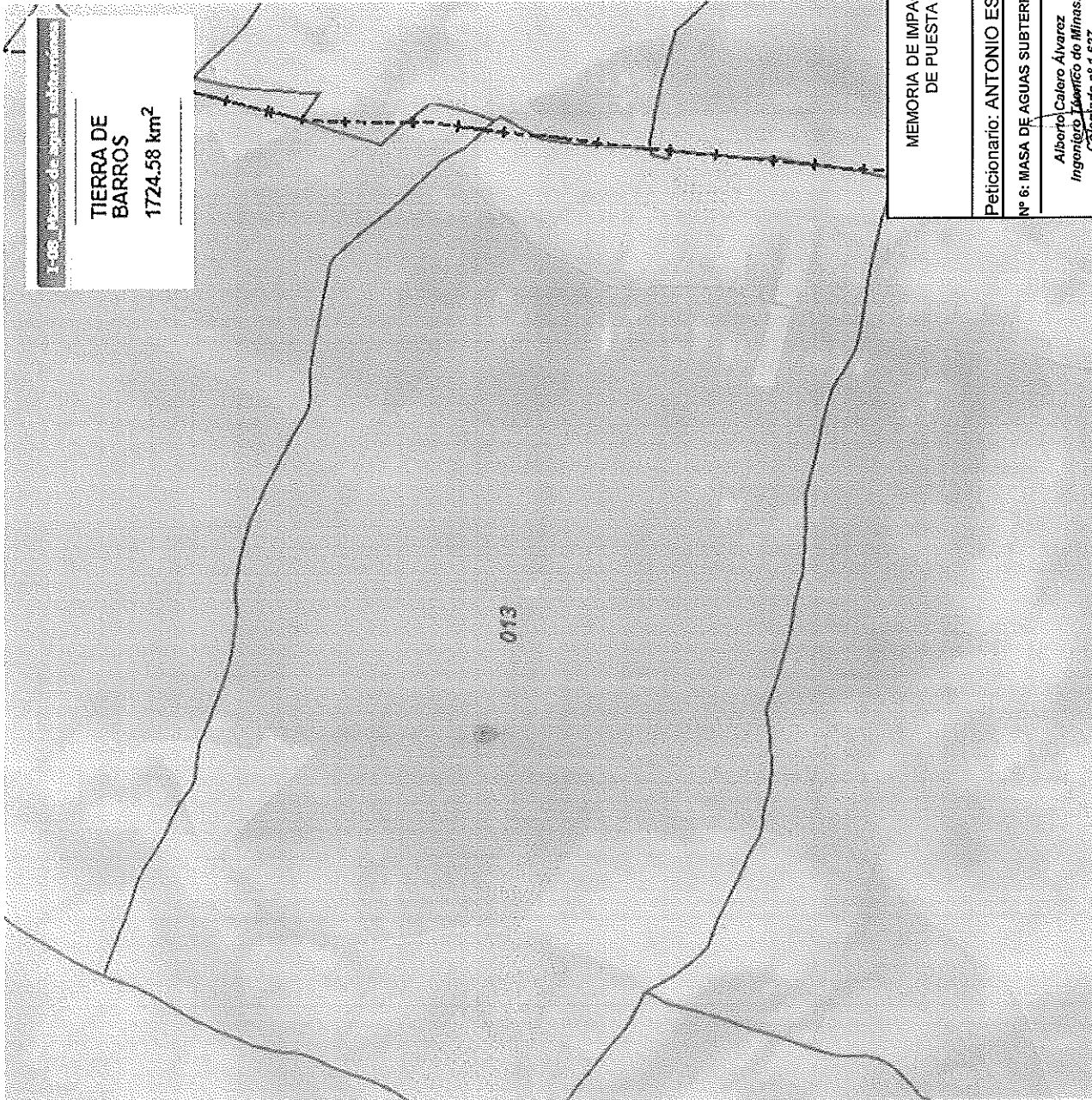

MEMORIA DE IMPACTO AMBIENTAL DE PUESTA EN RIEGO	
Peticionario: ANTONIO ESPERILLA GONZALEZ	
Nº 6: MASA DE AGUAS SUBTERRANEAS	E: S/E
Alberto Calero Alvarez Ingeniero Titular de Minas. Colegiado nº 1.627.	SEPTIEMBRE DE 2017



MEMORIA DE IMPACTO AMBIENTAL
DE PUESTA EN RIEGO

Peticionario: **ANTONIO ESPERILLA GONZALEZ**

Nº 7: TOPOGRAFIA 1:10.000

E: S/E

Alfredo Caldero Alvarez
Ingeniero Técnico de Minas.
Colegiado nº 1.627.

SEPTIEMBRE DE 2017

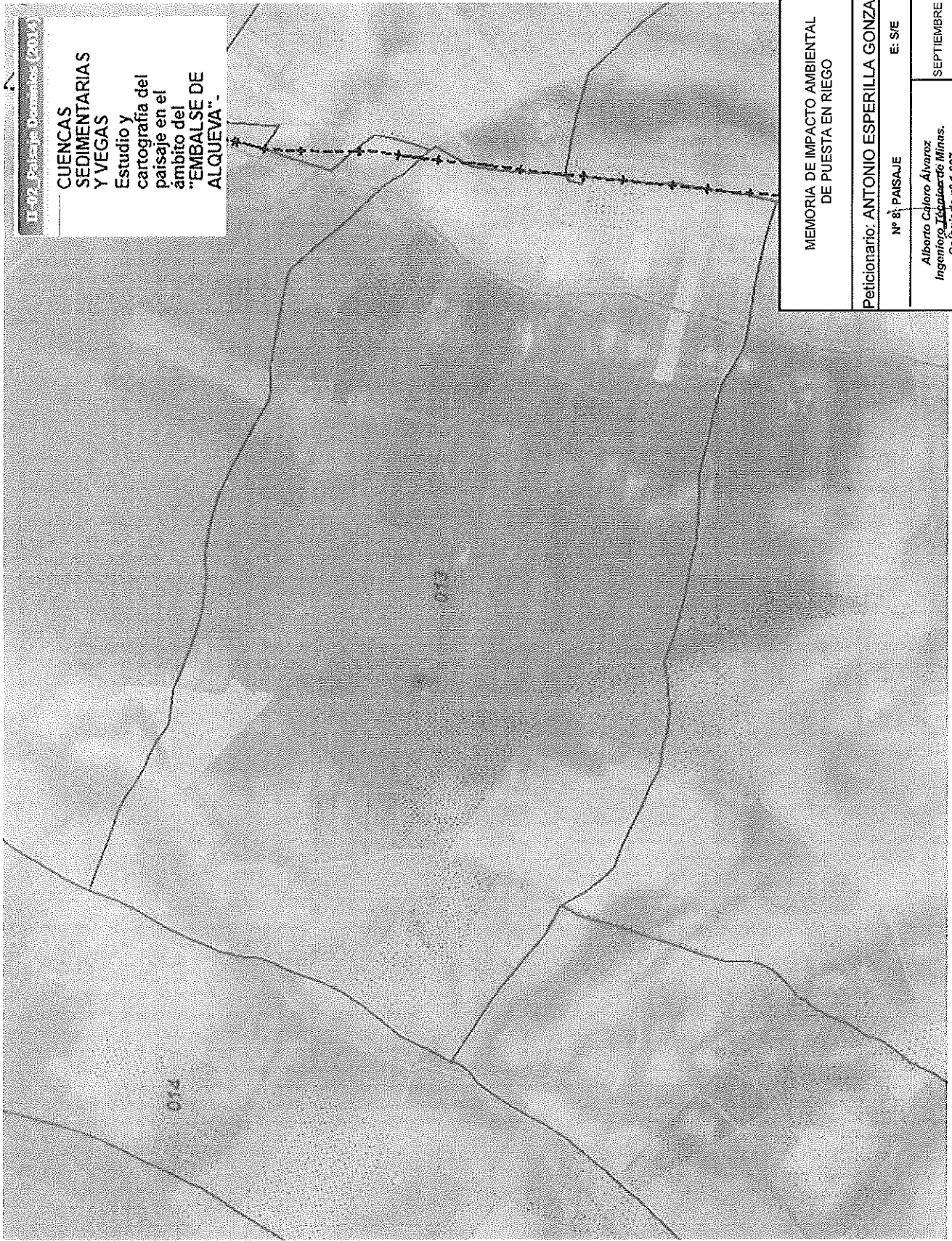

I-02 Paisaje Domingo (2014)

**CUENCAS
SEDIMENTARIAS
Y VEGAS**

Estudio y
cartografía del
paisaje en el
ámbito del
"EMBALSE DE
ALQUEVA"

MEMORIA DE IMPACTO AMBIENTAL
DE PUESTA EN RIEGO

Peticionario: **ANTONIO ESPERILLA GONZALEZ**

Nº 8 PAISAJE

E: S/E

Alberto Calero Álvarez
Ingeniero Topógrafo Minas.
Colegiado nº 1.627.

SEPTIEMBRE DE 2017

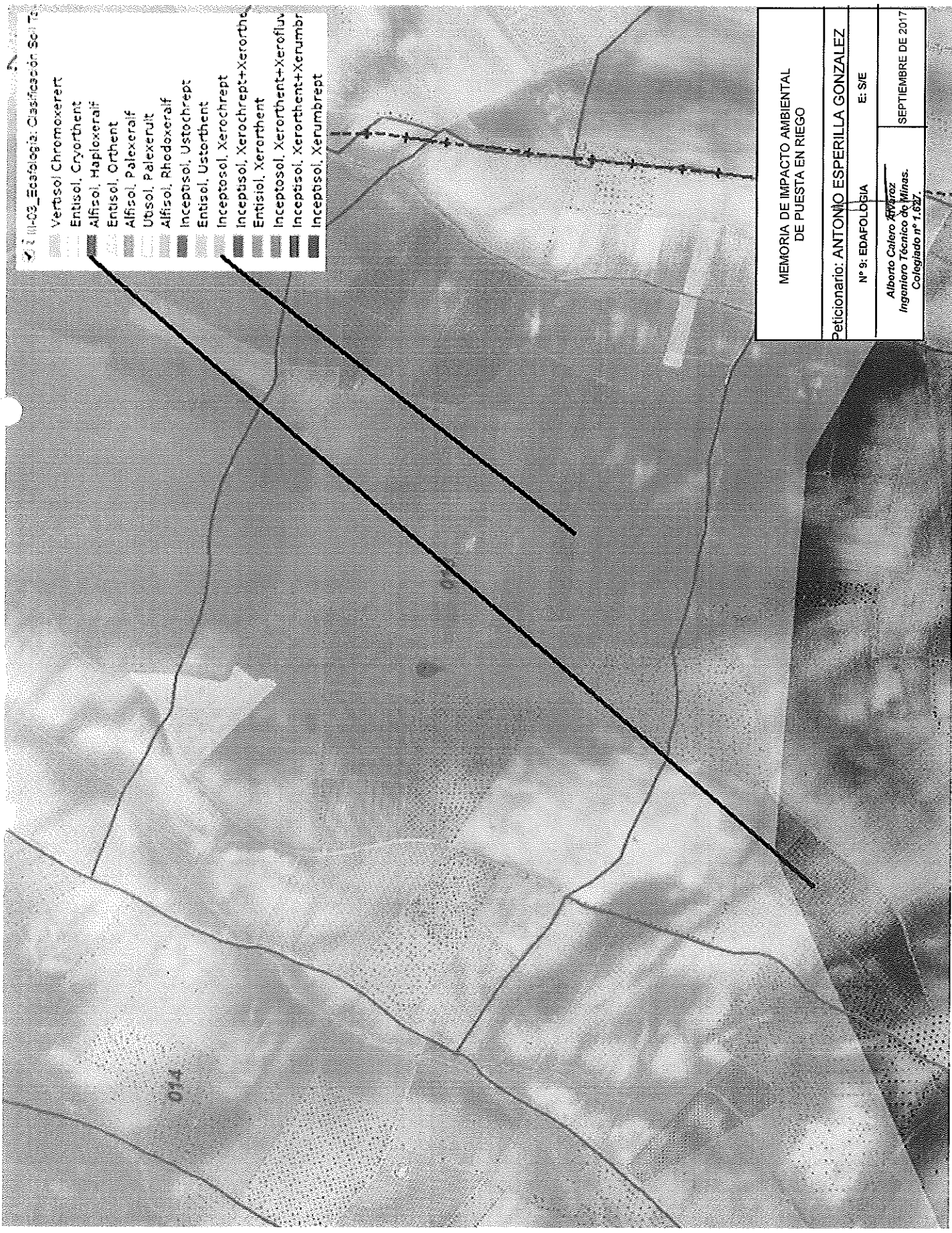

- 01-03_Edafología: Clasificación Soil T2
- Vertisol Chromoxerent
 - Entisol, Cryorthent
 - Alfisol, Haploxeraif
 - Entisol, Orthent
 - Alfisol, Palexeraif
 - Ustisol, Palexerult
 - Alfisol, Rhodoxeraif
 - Inceptisol, Ustochrept
 - Entisol, Ustorthent
 - Inceptisol, Xerochrept
 - Inceptisol, Xerochrept+Xerorthent
 - Entisol, Xerorthent
 - Inceptisol, Xerorthent+Xerofluvisol
 - Inceptisol, Xerorthent+Xerumbrept
 - Inceptisol, Xerumbrept

MEMORIA DE IMPACTO AMBIENTAL DE PUESTA EN RIEGO	
Petitionario: ANTONIO ESPERILLA GONZALEZ	
Nº 9: EDAFOLOGÍA E: S/E	
Alberto Calero Álvarez Ingeniero Técnico de Minas. Colegiado nº 1.627.	SEPTIEMBRE DE 2017