

*DECRETO XX/2022, de XX de XXXX, por el que se declara el Parque Periurbano de Conservación y Ocio "Dehesa de la Luz", en el término municipal de Arroyo de la Luz.*

La Ley 8/1998, de 26 de junio, de Conservación de la Naturaleza y Espacios Naturales de Extremadura, en el artículo 23, define a los Parques Periurbanos de Conservación y Ocio como aquellos espacios relativamente próximos a los núcleos de población en los que se aúnan la conservación de la naturaleza y su uso para actividades sociorecreativas y que, por sus singulares valores ambientales o naturales de interés local sean merecedores de esta figura de protección. Deben, asimismo, estar dotados de las infraestructuras adecuadas para permitir una utilización intensiva de la población a la que se destina, sin poner en peligro su mantenimiento.

De acuerdo con lo establecido en la Ley de Conservación de la Naturaleza y Espacios Naturales de Extremadura, la declaración de los Parques Periurbanos de Conservación y Ocio se realizará a instancias de las entidades locales. En junio de 2021, se recibe la solicitud de declaración del paraje "Dehesa de la Luz" como Parque Periurbano de Conservación y Ocio por parte del Ayuntamiento de Arroyo de la Luz.

La Dehesa Boyal de Arroyo de la Luz, de propiedad municipal, más conocida como "Dehesa de la Luz", se localiza al noreste del núcleo urbano de Arroyo de la Luz, en una amplia llanura a 352 metros de altitud media. Este espacio natural protegido se sitúa sobre un gran macizo granítico llamado Cabeza de Araya, el cual se extiende desde el noroeste de la ciudad de Cáceres hasta más allá de la localidad de Navas del Madroño (Cáceres).

La Dehesa de la Luz está constituida por un mosaico de hábitats resultado de la combinación de dos factores clave: su peculiar geomorfología y su manejo agroforestal, los cuales han generado diferentes ambientes que constituyen una fuente de alimento y refugio para numerosas especies de flora y fauna. A este mosaico formado por pastizales, arbolado, matorral, afloramientos rocosos y el medio acuático, se le suma también un rico patrimonio cultural, así como la presencia de elementos constructivos como muros de piedra y restos de antiguos edificios, que sirven de refugio para la biodiversidad.

La Dehesa de la Luz atesora en su interior un importante número de vestigios arqueológicos, constituyendo un yacimiento tardorromano-visigodo que destaca fundamentalmente por la gran colección de tumbas que, englobadas básicamente en tres secciones, complementan una de las necrópolis de sepulcros excavados en roca más relevante de la región. Conocida es también por los arqueólogos la presencia de pétreas prensas olearias o vinícolas posiblemente vinculadas con una antigua villa tardorromana o visigótica, así como la existencia de un poblado de ocupación postpaleolítica. Esta riqueza arqueológica se ha visto incrementada con el reciente descubrimiento de un dolmen en el 2019.

Este paraje natural es también centro espiritual al albergar la ermita donde se encuentra la Virgen de la Luz, patrona de la localidad. Cada año se celebra una romería muy popular en el espacio, siendo uno de

los grandes acontecimientos locales, que supone un símbolo de identidad y una fuerte vinculación emocional del pueblo con la Dehesa.

Desde hace más de 30 años, la “Dehesa de la Luz” es objeto de estudios y actuaciones para su conservación y recuperación. Estas medidas han consistido en repoblaciones, recuperación de muros de piedra, instalación y mantenimiento de equipamientos para el disfrute de la población, recuperación de edificios antiguos, creación de rutas, así como el manejo sostenible de la actividad ganadera.

En el espacio natural se ubican diferentes infraestructuras y equipamientos para el desarrollo de actividades recreativas y de educación y sensibilización ambiental, como el Centro de Interpretación Dehesa de la Luz, merenderos, rutas señalizadas, carteles informativos, aseos adaptados, etc.

La proximidad al núcleo urbano, la diversidad ambiental, su valor cultural y arqueológico, la adecuada red de senderos y caminos, junto a las dotaciones y equipamientos ambientales ya existentes, así como la gestión sostenible que viene practicándose, la cual compatibiliza las actividades agro-ganaderas con las actividades sociorecreativas y de educación ambiental, junto con los estudios y proyectos que están desarrollándose para conservar, recuperar y mejorar los recursos existentes en la dehesa, justifican la propuesta para optar a ser declarada como Parque Periurbano de Conservación y Ocio.

En su virtud, a propuesta de la Consejera para la Transición Ecológica y Sostenibilidad y previa deliberación del Consejo de Gobierno en su sesión de XXXXXXXX,

**DISPONGO:**

**Artículo 1.- Declaración.**

Se declara el Parque Periurbano de Conservación y Ocio “Dehesa de la Luz”, en el término municipal de Arroyo de la Luz (Cáceres).

**Artículo 2. Ámbito territorial.**

El Parque Periurbano de Conservación y Ocio “Dehesa de la Luz” ocupa una superficie de 980,19 ha (según medición en sistema geodésico ETRS89 H30). Se sitúa íntegramente en el término municipal de Arroyo de la Luz (Cáceres), e incluye treinta y seis parcelas pertenecientes a seis polígonos de dicho término municipal.

El espacio natural protegido limita al norte con la finca “Saguazal de San Bartolome”, al sur con la vía pecuaria “Cordel de Arroyo de la Luz a Brozas”; al este con la finca “Corral de viñas”, y al oeste, con la finca denominada “Los Baldíos”, del término municipal de Brozas.

En el anexo I se adjunta un plano con la delimitación del Parque Periurbano de Conservación y Ocio “Dehesa de la Luz”. En los anexos II y III se adjuntan, respectivamente, la relación de referencias

catastrales de las parcelas incluidas en el ámbito territorial del espacio natural protegido y la relación de coordenadas (ETRS89; Huso 30) de los vértices que lo delimitan.

### **Artículo 3. Finalidad y objetivos.**

El Parque Periurbano de Conservación y Ocio “Dehesa de la Luz” tiene como finalidad aunar la conservación de los valores naturales presentes en el espacio con el desarrollo de actividades de índole socio-recreativa, sensibilización y educación ambiental, en armonía con los derechos y usos tradicionales existentes. Su declaración tiene como objetivos básicos:

- a. Proteger y conservar los valores naturales presentes en el espacio, especialmente los elementos más frágiles y singulares, así como sus procesos ecológicos básicos. Restaurarlos cuando sea preciso.
- b. Fortalecer la Red de Áreas Protegidas de Extremadura, enriqueciéndola y mejorando la conectividad entre las distintas áreas protegidas que la forman, a través de la integración del espacio natural protegido en la misma.
- c. Propiciar formas de uso y disfrute del espacio natural protegido de forma compatible con la conservación de sus valores naturales.
- d. Promover la dotación de infraestructuras básicas de uso público que permitan su utilización por parte de la población.
- e. Facilitar el desarrollo de actividades de investigación, sensibilización y educación ambiental.
- f. Implicar a los habitantes del entorno en el mantenimiento y la conservación del Espacio Natural Protegido y de sus valores ambientales y recreativos.
- g. Favorecer la preservación de las actividades culturales asociadas al espacio natural protegido de forma compatible con la conservación de sus valores naturales.
- h. Contribuir a la mejora de la calidad de vida y el desarrollo socioeconómico sostenible de la población.

### **Artículo 4. Valores naturales.**

La “Dehesa de la Luz” atesora diferentes elementos naturales valiosos, típicos de las formaciones de dehesa. El agua también es un factor significativo, imprescindible para la existencia de vida en este paraje natural:

cabe destacar la riqueza florística del mismo, con distintos ambientes que ofrecen multitud de recursos para la educación y sensibilización ambiental:

- Medio acuático: en la finca se encuentra una densa red de arroyos que discurren por las vaguadas atravesando la dehesa, los cuales pertenecen a la cuenca hidrográfica del río Salor. La longitud total de la red de arroyos en la finca está determinada en unos 20 kilómetros aproximadamente. Además, la finca cuenta con 22 charcas que, en su conjunto, ocupan una superficie de 10,65 ha, entre las que destacan, por sus dimensiones, las conocidas como charca de la Dúa y charca de los Corrales. Dentro de la comunidad de anfibios y reptiles ligada a estos ambientes destacan especies como sapo común (*Bufo bufo*), sapo partero (*Alytes cisternasii*) culebra viperina (*Natrix maura*), galápago leproso (*Mauremys leprosa*), eslizón ibérico (*Chalcides bedriagai*) y culebrilla ciega (*Blanus cinereus*), que utilizan el agua y la vegetación circundante durante su ciclo vital. En algunas de las charcas también está presente la tenca (*Tinca tinca*).
- Medio rocoso: en estas formaciones graníticas las especies de flora más frecuentes son los candiles (*Arisarum vulgare*), ombligos de roca (*Umbilicus rupestris*) y esparragueras blancas (*Asparagus albus*). En cuanto a la fauna, están presentes especies como el tejón (*Meles meles*), zorro (*Vulpes vulpes*), gineta (*Genetta genetta*), garduña (*Martes foina*), meloncillo (*Herpestes ichneumon*) y comadreja (*Mustela sp.*), y reptiles como lagartija ibérica (*Podarcis hispanicus*), lagartija colilarga (*Psammodromus algirus*), la salamanquesa (*Tarentola mauritanica*), el lagarto ocelado (*Timon lepidus*), culebra bastarda (*Malpolon monspessulanus*), culebra escalera (*Rhinechis scalaris*) y culebra herradura (*Hemorrhois hippocrepis*). Además, la intensa alteración de los granitos ha dado lugar a formas peculiares atractivas para su visita.
- Dehesa: la dehesa la constituyen más de 30.000 pies de arbolado, principalmente de encina (*Quercus ilex L.*), apareciendo también algunos alcornoques (*Quercus suber L.*) de forma dispersa. Se trata de una formación clave para la biodiversidad. Entre las especies de flora, sólo en los pastizales se estima que existen unas 200 especies pertenecientes en su mayoría a las familias de gramíneas, leguminosas y compuestas. Además, en algunos pastos de suelos profundos y escaso pastoreo aparecen algunas especies amenazadas, entre las que destacan varios tipos de orquídeas. Se trata de un hábitat idóneo para ricas comunidades de insectos, como mariposas nocturnas y diurnas y especies arborícolas, como el agateador común (*Certhia brachydactyla*), trepador azul (*Sitta europea*), oropéndola (*Oriolus oriolus*) y cuco (*Cuculus canorus*). Los pies envejecidos y con orificios de *Quercus sp.* sirven de refugio a especies como el cárabo común (*Strix aluco*), el herrerillo (*Cyanistes caeruleus*) o el carbonero (*Parus major*), y también a diversos mamíferos, tanto roedores como carnívoros y reptiles, especialmente al lagarto ocelado (*Timon lepidus*). El grupo de los mamíferos incluye al jabalí (*Sus scrofa*), gato montés (*Felis silvestris*) y liebre (*Lepus sp.*).

La cercanía de la dehesa a la ZEPA-ZEC Llanos de Alcántara y Brozas (ES0000369), la ZEPA-ZEC Sierra de San Pedro (ES0000070) y a la ZEC Embalse de Petit I (ES4320065), favorece la presencia de gran cantidad de aves. La Dehesa de la Luz es área de campeo para grandes rapaces como el buitre

negro (*Aegypius monachus*), buitre leonado (*Gyps fulvus*), alimoche (*Neophron percnopterus*), águila imperial (*Aquila adalberti*), águila culebrera (*Circaetus gallicus*), águila calzada (*Hieraaetus pennatus*) y águila ratonera (*Buteo buteo*), así como la cigüeña negra (*Ciconia nigra*).

**Disposición final única. Entrada en vigor.**

El presente decreto entrará en vigor el día siguiente al de su publicación en el Diario Oficial de Extremadura.

BORRADOR



# ANEXO I

## LOCALIZACIÓN Y DELIMITACIÓN DEL PARQUE PERIURBANO DE CONSERVACIÓN Y OCIO "DEHESA DE LA LUZ"

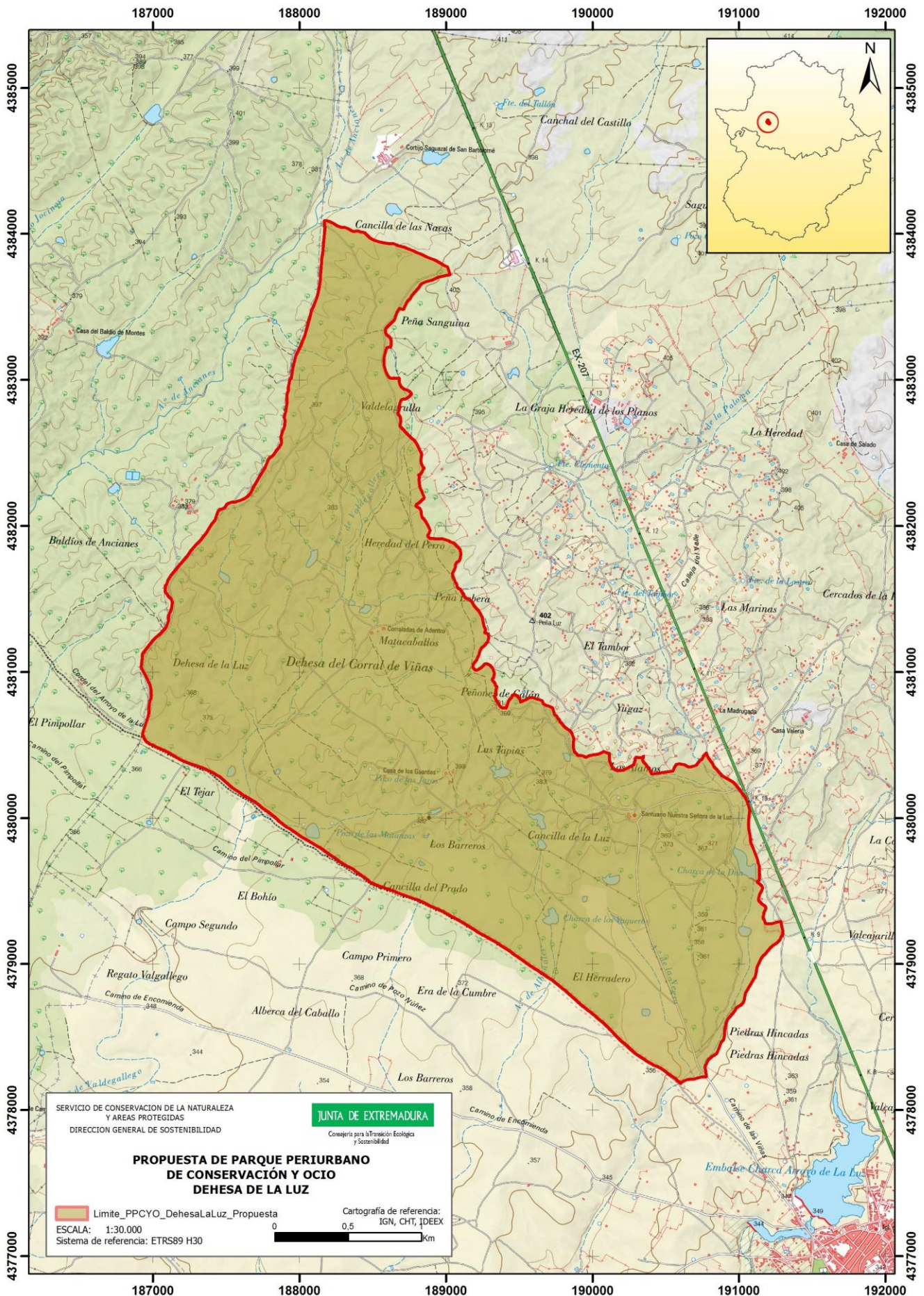

## ANEXO II

RELACIÓN DE REFERENCIAS CATASTRALES DE LAS PARCELAS INCLUIDAS EN EL ÁMBITO TERRITORIAL DEL PARQUE PERIURBANO "DEHESA DE LA LUZ".

Polígono	Parcela	Ref. catastral
15	1	10022A01500001
15	2	10022A01500002
15	3	10022A01500003
15	4	10022A01500004
15	5	10022A01500005
16	4	10022A01600004
24	1	10022A02400001
24	2	10022A02400002
24	11	10022A02400011
24	18	10022A02400038
24	39	10022A02400039
24	40	10022A02400040
24	48	10022A02400048
24	76	10022A02400076
24	77	10022A02400077
24	123	10022A02400123
24	136	10022A02400136
25	717	10022A02500717

Polígono	Parcela	Ref. catastral
25	718	10022A02500718
25	719	10022A02500719
26	1	10022A02600001
26	2	10022A02600002
26	3	10022A02600003
26	4	10022A02600004
26	5	10022A02600005
26	6	10022A02600006
26	7	10022A02600007
26	8	10022A02600008
26	9	10022A02600009
26	10	10022A02600010
26	11	10022A02600011
26	12	10022A02600012
26	13	10022A02600013
26	14	10022A02600014
26	15	10022A02600015
28	1	10022A02800001



### ANEXO III

RELACIÓN DE COORDENADAS QUE DELIMITAN EL PARQUE PERIURBANO DE CONSERVACIÓN Y OCIO "DEHESA DE LA LUZ" (Sistema de referencia ETRS89H30).

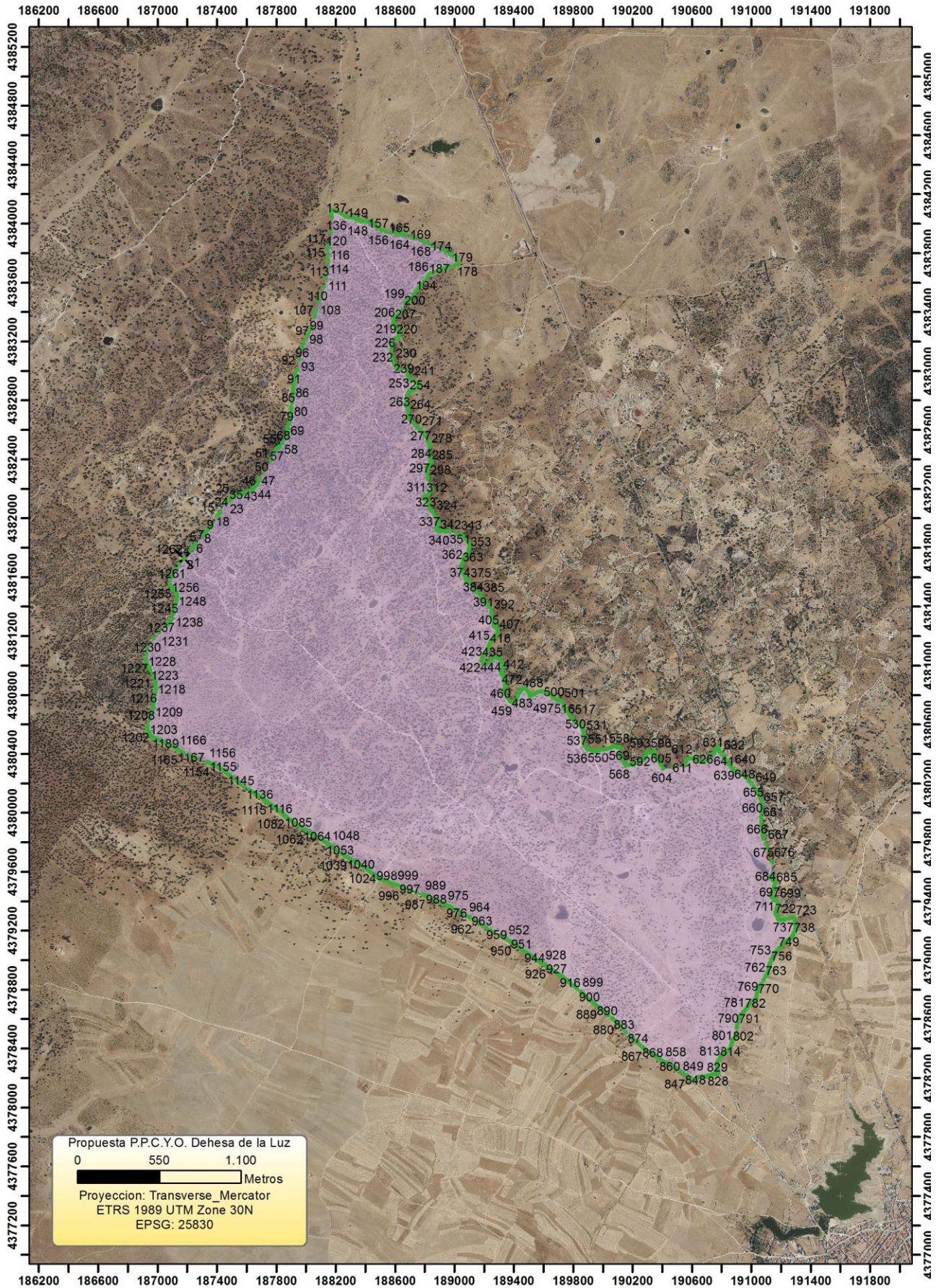



Vértice	X_25830	Y_25830
1	187176	4381727
2	187180	4381731
3	187217	4381777
4	187233	4381792
5	187246	4381811
6	187248	4381815
7	187257	4381826
8	187301	4381880
9	187318	4381894
10	187329	4381909
11	187343	4381925
12	187357	4381944
13	187359	4381947
14	187366	4381954
15	187402	4382011
16	187414	4382028
17	187417	4382033
18	187423	4382039
19	187446	4382102
20	187460	4382113
21	187474	4382118
22	187487	4382122
23	187493	4382126
24	187497	4382137
25	187500	4382142
26	187504	4382146
27	187508	4382150
28	187529	4382160
29	187543	4382163
30	187548	4382163
31	187559	4382162
32	187566	4382164
33	187571	4382167

Vértice	X_25830	Y_25830
34	187578	4382170
35	187595	4382176
36	187608	4382180
37	187625	4382187
38	187629	4382190
39	187637	4382195
40	187639	4382197
41	187643	4382198
42	187650	4382207
43	187655	4382211
44	187661	4382220
45	187673	4382235
46	187682	4382261
47	187687	4382269
48	187715	4382318
49	187765	4382397
50	187765	4382399
51	187767	4382403
52	187781	4382440
53	187787	4382453
54	187796	4382463
55	187806	4382475
56	187819	4382483
57	187822	4382486
58	187841	4382512
59	187862	4382542
60	187865	4382549
61	187872	4382556
62	187876	4382563
63	187878	4382570
64	187876	4382588
65	187877	4382595
66	187874	4382611

Vértice	X_25830	Y_25830
67	187875	4382617
68	187877	4382625
69	187884	4382646
70	187893	4382668
71	187894	4382670
72	187896	4382678
73	187899	4382686
74	187899	4382700
75	187903	4382715
76	187902	4382720
77	187901	4382726
78	187896	4382741
79	187898	4382753
80	187906	4382783
81	187911	4382815
82	187916	4382847
83	187916	4382849
84	187914	4382867
85	187913	4382882
86	187917	4382907
87	187923	4382925
88	187924	4382950
89	187930	4382973
90	187933	4382999
91	187943	4383008
92	187944	4383011
93	187954	4383077
94	187972	4383156
95	187974	4383165
96	187984	4383186
97	187998	4383210
98	188012	4383243
99	188013	4383246

Vértice	X_25830	Y_25830
100	188029	4383283
101	188036	4383299
102	188056	4383370
103	188064	4383402
104	188065	4383403
105	188066	4383410
106	188067	4383414
107	188067	4383414
108	188082	4383472
109	188098	4383511
110	188121	4383571
111	188133	4383631
112	188141	4383684
113	188146	4383736
114	188145	4383741
115	188146	4383758
116	188150	4383794
117	188152	4383836
118	188157	4383853
119	188165	4383944
120	188165	4383945
121	188175	4384045
122	188175	4384045
123	188174	4384049
124	188171	4384058
125	188170	4384068
126	188170	4384080
127	188170	4384087
128	188171	4384089
129	188173	4384090
130	188175	4384091
131	188175	4384091
132	188190	4384090

Vértice	X_25830	Y_25830
133	188208	4384086
134	188237	4384069
135	188260	4384055
136	188270	4384051
137	188284	4384045
138	188300	4384043
139	188313	4384044
140	188326	4384040
141	188339	4384031
142	188353	4384023
143	188364	4384019
144	188371	4384017
145	188380	4384018
146	188394	4384019
147	188406	4384017
148	188417	4384014
149	188424	4384011
150	188433	4384010
151	188443	4384009
152	188460	4383994
153	188471	4383982
154	188486	4383970
155	188508	4383959
156	188538	4383948
157	188570	4383940
158	188605	4383934
159	188616	4383932
160	188630	4383932
161	188645	4383931
162	188658	4383928
163	188665	4383924
164	188672	4383920
165	188715	4383909

Vértice	X_25830	Y_25830
166	188732	4383902
167	188779	4383883
168	188798	4383875
169	188826	4383863
170	188867	4383844
171	188918	4383822
172	188940	4383812
173	188969	4383794
174	188985	4383786
175	189010	4383774
176	189018	4383752
177	189029	4383722
178	189002	4383716
179	188969	4383708
180	188947	4383702
181	188928	4383693
182	188905	4383682
183	188867	4383674
184	188840	4383662
185	188828	4383654
186	188824	4383645
187	188814	4383633
188	188796	4383611
189	188781	4383593
190	188767	4383576
191	188756	4383559
192	188749	4383551
193	188738	4383540
194	188726	4383518
195	188717	4383499
196	188712	4383488
197	188707	4383482
198	188683	4383490

Vértice	X_25830	Y_25830
199	188667	4383462
200	188651	4383417
201	188643	4383405
202	188622	4383386
203	188604	4383369
204	188596	4383360
205	188589	4383351
206	188587	4383335
207	188588	4383321
208	188595	4383309
209	188606	4383299
210	188616	4383294
211	188625	4383276
212	188626	4383272
213	188627	4383267
214	188625	4383250
215	188624	4383233
216	188622	4383226
217	188620	4383225
218	188618	4383223
219	188604	4383224
220	188598	4383222
221	188591	4383212
222	188589	4383199
223	188588	4383188
224	188582	4383172
225	188576	4383150
226	188576	4383128
227	188577	4383109
228	188579	4383094
229	188584	4383077
230	188590	4383057
231	188598	4383040

Vértice	X_25830	Y_25830
232	188604	4383029
233	188613	4383018
234	188620	4383013
235	188632	4383011
236	188681	4383012
237	188682	4382988
238	188686	4382969
239	188694	4382955
240	188702	4382946
241	188716	4382938
242	188734	4382931
243	188746	4382924
244	188751	4382922
245	188753	4382921
246	188763	4382906
247	188764	4382904
248	188749	4382887
249	188732	4382874
250	188721	4382869
251	188707	4382868
252	188699	4382865
253	188692	4382856
254	188685	4382841
255	188680	4382816
256	188680	4382802
257	188677	4382787
258	188674	4382774
259	188673	4382767
260	188676	4382761
261	188684	4382754
262	188689	4382746
263	188690	4382729
264	188690	4382710

Vértice	X_25830	Y_25830
265	188688	4382698
266	188686	4382685
267	188697	4382671
268	188713	4382654
269	188735	4382631
270	188755	4382611
271	188768	4382599
272	188782	4382590
273	188791	4382579
274	188802	4382558
275	188819	4382528
276	188826	4382511
277	188833	4382497
278	188832	4382482
279	188828	4382449
280	188832	4382424
281	188841	4382409
282	188850	4382396
283	188844	4382386
284	188840	4382377
285	188835	4382367
286	188828	4382358
287	188826	4382355
288	188822	4382351
289	188818	4382350
290	188814	4382350
291	188817	4382342
292	188818	4382333
293	188818	4382326
294	188818	4382325
295	188815	4382319
296	188817	4382304
297	188821	4382278



Vértice	X_25830	Y_25830
298	188822	4382264
299	188835	4382236
300	188846	4382210
301	188851	4382198
302	188851	4382192
303	188848	4382188
304	188841	4382182
305	188836	4382178
306	188831	4382171
307	188824	4382165
308	188817	4382159
309	188810	4382155
310	188804	4382150
311	188800	4382149
312	188797	4382145
313	188796	4382138
314	188797	4382133
315	188806	4382128
316	188815	4382124
317	188824	4382115
318	188829	4382100
319	188831	4382086
320	188832	4382076
321	188834	4382065
322	188839	4382058
323	188851	4382046
324	188864	4382027
325	188877	4382005
326	188886	4381984
327	188892	4381972
328	188892	4381966
329	188887	4381954
330	188881	4381944

Vértice	X_25830	Y_25830
331	188877	4381936
332	188877	4381929
333	188880	4381923
334	188886	4381918
335	188892	4381913
336	188902	4381913
337	188916	4381914
338	188932	4381911
339	188949	4381910
340	188972	4381913
341	189015	4381900
342	189023	4381896
343	189032	4381891
344	189048	4381885
345	189056	4381881
346	189073	4381865
347	189087	4381849
348	189096	4381837
349	189101	4381823
350	189101	4381807
351	189099	4381794
352	189097	4381782
353	189096	4381777
354	189090	4381761
355	189082	4381756
356	189075	4381751
357	189069	4381744
358	189065	4381732
359	189064	4381730
360	189063	4381718
361	189058	4381704
362	189052	4381691
363	189043	4381676

Vértice	X_25830	Y_25830
364	189045	4381663
365	189049	4381651
366	189054	4381640
367	189059	4381629
368	189062	4381622
369	189068	4381609
370	189068	4381608
371	189074	4381597
372	189078	4381583
373	189082	4381575
374	189087	4381570
375	189096	4381566
376	189099	4381563
377	189100	4381562
378	189127	4381513
379	189136	4381507
380	189150	4381502
381	189168	4381489
382	189174	4381483
383	189178	4381478
384	189182	4381470
385	189183	4381468
386	189190	4381453
387	189198	4381445
388	189209	4381433
389	189224	4381418
390	189235	4381400
391	189248	4381369
392	189252	4381352
393	189258	4381326
394	189263	4381307
395	189265	4381303
396	189267	4381299

Vértice	X_25830	Y_25830
397	189269	4381294
398	189270	4381286
399	189267	4381280
400	189265	4381274
401	189266	4381268
402	189272	4381265
403	189278	4381264
404	189285	4381260
405	189289	4381247
406	189292	4381236
407	189289	4381218
408	189284	4381205
409	189283	4381203
410	189273	4381192
411	189268	4381186
412	189256	4381174
413	189249	4381171
414	189243	4381163
415	189232	4381143
416	189227	4381123
417	189226	4381120
418	189216	4381100
419	189210	4381085
420	189204	4381076
421	189191	4381061
422	189185	4381049
423	189183	4381033
424	189195	4381017
425	189208	4381011
426	189217	4381013
427	189239	4381028
428	189255	4381043
429	189266	4381054

Vértice	X_25830	Y_25830
430	189273	4381056
431	189276	4381056
432	189286	4381053
433	189304	4381043
434	189309	4381038
435	189319	4381027
436	189327	4381007
437	189330	4380991
438	189330	4380989
439	189328	4380975
440	189325	4380963
441	189318	4380953
442	189316	4380948
443	189322	4380936
444	189331	4380928
445	189335	4380920
446	189336	4380913
447	189342	4380904
448	189348	4380897
449	189347	4380890
450	189342	4380880
451	189341	4380865
452	189344	4380847
453	189333	4380836
454	189330	4380834
455	189343	4380808
456	189355	4380785
457	189373	4380762
458	189376	4380760
459	189386	4380754
460	189397	4380751
461	189409	4380753
462	189418	4380768

Vértice	X_25830	Y_25830
463	189425	4380793
464	189434	4380811
465	189440	4380819
466	189450	4380830
467	189451	4380834
468	189453	4380839
469	189455	4380840
470	189458	4380843
471	189461	4380845
472	189472	4380844
473	189484	4380838
474	189498	4380822
475	189501	4380818
476	189501	4380817
477	189505	4380812
478	189508	4380803
479	189509	4380798
480	189510	4380794
481	189516	4380795
482	189528	4380804
483	189536	4380807
484	189546	4380812
485	189561	4380820
486	189575	4380824
487	189588	4380825
488	189602	4380820
489	189616	4380816
490	189625	4380813
491	189644	4380808
492	189656	4380804
493	189659	4380799
494	189660	4380793
495	189662	4380785

Vértice	X_25830	Y_25830
496	189670	4380779
497	189686	4380771
498	189696	4380768
499	189705	4380765
500	189722	4380758
501	189729	4380750
502	189735	4380733
503	189738	4380722
504	189738	4380721
505	189739	4380712
506	189745	4380704
507	189750	4380701
508	189755	4380698
509	189761	4380690
510	189768	4380679
511	189775	4380671
512	189777	4380664
513	189779	4380657
514	189785	4380653
515	189790	4380647
516	189793	4380644
517	189798	4380639
518	189803	4380631
519	189811	4380622
520	189831	4380608
521	189843	4380600
522	189845	4380598
523	189847	4380596
524	189850	4380594
525	189858	4380586
526	189863	4380574
527	189867	4380559
528	189871	4380548

Vértice	X_25830	Y_25830
529	189873	4380544
530	189874	4380541
531	189873	4380533
532	189870	4380504
533	189871	4380472
534	189878	4380455
535	189891	4380437
536	189900	4380431
537	189913	4380428
538	189925	4380427
539	189932	4380426
540	189936	4380425
541	189942	4380423
542	189948	4380417
543	189955	4380415
544	189958	4380416
545	189978	4380427
546	189999	4380431
547	190001	4380431
548	190018	4380434
549	190027	4380435
550	190031	4380435
551	190042	4380438
552	190058	4380444
553	190061	4380445
554	190078	4380455
555	190079	4380454
556	190090	4380449
557	190101	4380446
558	190117	4380443
559	190115	4380412
560	190115	4380409
561	190118	4380386

Vértice	X_25830	Y_25830
562	190130	4380357
563	190145	4380338
564	190154	4380331
565	190155	4380331
566	190162	4380328
567	190169	4380327
568	190172	4380324
569	190182	4380325
570	190199	4380326
571	190208	4380326
572	190231	4380337
573	190238	4380341
574	190248	4380346
575	190256	4380351
576	190260	4380354
577	190271	4380359
578	190282	4380364
579	190285	4380376
580	190290	4380388
581	190290	4380389
582	190292	4380394
583	190292	4380401
584	190292	4380404
585	190297	4380414
586	190300	4380415
587	190301	4380415
588	190309	4380414
589	190315	4380412
590	190319	4380411
591	190319	4380411
592	190325	4380412
593	190330	4380412
594	190345	4380418



Vértice	X_25830	Y_25830
595	190349	4380421
596	190346	4380410
597	190343	4380396
598	190347	4380387
599	190360	4380370
600	190364	4380365
601	190369	4380359
602	190384	4380342
603	190393	4380326
604	190406	4380300
605	190472	4380310
606	190547	4380320
607	190551	4380321
608	190555	4380335
609	190562	4380350
610	190574	4380366
611	190586	4380369
612	190604	4380370
613	190628	4380365
614	190631	4380363
615	190639	4380359
616	190652	4380351
617	190666	4380349
618	190687	4380354
619	190710	4380362
620	190721	4380377
621	190731	4380390
622	190733	4380395
623	190739	4380398
624	190743	4380400
625	190751	4380407
626	190759	4380425
627	190763	4380430

Vértice	X_25830	Y_25830
628	190769	4380434
629	190778	4380445
630	190780	4380435
631	190788	4380416
632	190800	4380398
633	190815	4380382
634	190823	4380369
635	190827	4380359
636	190829	4380350
637	190840	4380340
638	190850	4380331
639	190862	4380317
640	190876	4380301
641	190887	4380288
642	190928	4380264
643	190962	4380243
644	190978	4380228
645	190987	4380215
646	190991	4380211
647	190995	4380207
648	191001	4380199
649	191016	4380180
650	191033	4380155
651	191042	4380142
652	191050	4380125
653	191061	4380100
654	191062	4380097
655	191067	4380077
656	191072	4380055
657	191073	4380044
658	191069	4380025
659	191067	4380005
660	191065	4379971

Vértice	X_25830	Y_25830
661	191066	4379942
662	191068	4379918
663	191075	4379881
664	191078	4379859
665	191078	4379844
666	191084	4379826
667	191098	4379790
668	191109	4379762
669	191119	4379735
670	191126	4379716
671	191128	4379703
672	191129	4379701
673	191129	4379698
674	191130	4379696
675	191140	4379669
676	191140	4379668
677	191139	4379576
678	191126	4379564
679	191127	4379560
680	191144	4379546
681	191156	4379536
682	191160	4379529
683	191163	4379521
684	191157	4379505
685	191155	4379500
686	191143	4379478
687	191136	4379459
688	191133	4379448
689	191134	4379438
690	191138	4379431
691	191140	4379429
692	191141	4379427
693	191152	4379416

Vértice	X_25830	Y_25830
694	191157	4379413
695	191157	4379408
696	191166	4379406
697	191175	4379399
698	191180	4379393
699	191182	4379391
700	191183	4379380
701	191182	4379377
702	191175	4379361
703	191170	4379350
704	191169	4379341
705	191168	4379339
706	191165	4379326
707	191165	4379325
708	191165	4379315
709	191168	4379309
710	191172	4379306
711	191172	4379302
712	191176	4379290
713	191181	4379281
714	191182	4379279
715	191184	4379276
716	191198	4379274
717	191216	4379274
718	191228	4379277
719	191251	4379283
720	191265	4379287
721	191277	4379288
722	191286	4379289
723	191289	4379277
724	191294	4379250
725	191299	4379231
726	191299	4379216

Vértice	X_25830	Y_25830
727	191299	4379207
728	191298	4379203
729	191297	4379200
730	191296	4379197
731	191294	4379194
732	191291	4379190
733	191287	4379184
734	191284	4379176
735	191280	4379167
736	191277	4379162
737	191276	4379160
738	191275	4379159
739	191269	4379153
740	191257	4379143
741	191241	4379133
742	191232	4379126
743	191221	4379118
744	191215	4379111
745	191205	4379099
746	191201	4379094
747	191190	4379082
748	191176	4379067
749	191170	4379061
750	191157	4379047
751	191151	4379037
752	191145	4379023
753	191136	4379004
754	191125	4378981
755	191122	4378967
756	191122	4378965
757	191118	4378946
758	191113	4378924
759	191111	4378912

Vértice	X_25830	Y_25830
760	191105	4378903
761	191099	4378892
762	191096	4378888
763	191083	4378865
764	191067	4378838
765	191058	4378823
766	191046	4378802
767	191042	4378784
768	191041	4378778
769	191037	4378758
770	191034	4378744
771	191028	4378733
772	191023	4378727
773	191021	4378725
774	191011	4378718
775	191008	4378716
776	190987	4378702
777	190980	4378693
778	190973	4378681
779	190972	4378679
780	190961	4378666
781	190950	4378652
782	190945	4378647
783	190932	4378634
784	190924	4378621
785	190917	4378607
786	190916	4378605
787	190909	4378582
788	190908	4378576
789	190904	4378559
790	190903	4378543
791	190903	4378542
792	190900	4378505

Vértice	X_25830	Y_25830
793	190899	4378502
794	190894	4378482
795	190887	4378474
796	190876	4378461
797	190873	4378448
798	190873	4378448
799	190873	4378448
800	190869	4378438
801	190865	4378426
802	190863	4378422
803	190855	4378401
804	190855	4378401
805	190848	4378386
806	190833	4378377
807	190831	4378375
808	190814	4378364
809	190803	4378355
810	190800	4378352
811	190793	4378346
812	190784	4378330
813	190779	4378320
814	190778	4378318
815	190772	4378303
816	190769	4378291
817	190771	4378278
818	190773	4378263
819	190777	4378229
820	190773	4378228
821	190769	4378227
822	190758	4378227
823	190743	4378226
824	190732	4378223
825	190716	4378217

Vértice	X_25830	Y_25830
826	190708	4378214
827	190701	4378213
828	190693	4378210
829	190686	4378210
830	190673	4378211
831	190661	4378210
832	190645	4378207
833	190633	4378202
834	190611	4378191
835	190600	4378183
836	190598	4378185
837	190597	4378186
838	190589	4378194
839	190587	4378196
840	190583	4378199
841	190578	4378203
842	190572	4378209
843	190569	4378212
844	190569	4378213
845	190565	4378216
846	190563	4378217
847	190558	4378221
848	190540	4378233
849	190525	4378244
850	190498	4378264
851	190482	4378275
852	190466	4378286
853	190451	4378294
854	190442	4378299
855	190432	4378303
856	190426	4378304
857	190419	4378307
858	190408	4378313

Vértice	X_25830	Y_25830
859	190388	4378326
860	190368	4378338
861	190353	4378349
862	190334	4378361
863	190319	4378369
864	190305	4378379
865	190289	4378392
866	190279	4378401
867	190269	4378409
868	190253	4378424
869	190235	4378440
870	190214	4378459
871	190205	4378466
872	190200	4378470
873	190184	4378485
874	190156	4378514
875	190135	4378535
876	190114	4378557
877	190107	4378565
878	190104	4378568
879	190099	4378573
880	190083	4378588
881	190070	4378600
882	190066	4378604
883	190061	4378607
884	190038	4378627
885	190017	4378646
886	190002	4378658
887	189989	4378669
888	189967	4378686
889	189958	4378693
890	189946	4378702
891	189923	4378720



Vértice	X_25830	Y_25830
892	189918	4378724
893	189914	4378728
894	189904	4378737
895	189887	4378753
896	189871	4378767
897	189869	4378769
898	189867	4378771
899	189850	4378786
900	189826	4378807
901	189810	4378821
902	189800	4378829
903	189783	4378843
904	189765	4378857
905	189756	4378865
906	189746	4378873
907	189736	4378881
908	189733	4378884
909	189729	4378887
910	189725	4378890
911	189722	4378892
912	189720	4378893
913	189720	4378893
914	189711	4378899
915	189702	4378905
916	189696	4378908
917	189694	4378910
918	189691	4378912
919	189677	4378922
920	189659	4378934
921	189643	4378945
922	189625	4378957
923	189617	4378961
924	189610	4378965

Vértice	X_25830	Y_25830
925	189608	4378966
926	189605	4378969
927	189604	4378970
928	189600	4378973
929	189584	4378983
930	189572	4378991
931	189569	4378992
932	189559	4379000
933	189554	4379003
934	189551	4379005
935	189544	4379010
936	189541	4379013
937	189533	4379019
938	189517	4379030
939	189505	4379037
940	189504	4379038
941	189501	4379040
942	189484	4379053
943	189471	4379062
944	189457	4379072
945	189442	4379083
946	189420	4379098
947	189405	4379108
948	189403	4379110
949	189387	4379119
950	189378	4379125
951	189371	4379129
952	189353	4379142
953	189342	4379149
954	189335	4379153
955	189307	4379168
956	189264	4379192
957	189244	4379203

Vértice	X_25830	Y_25830
958	189217	4379219
959	189203	4379228
960	189171	4379248
961	189163	4379253
962	189131	4379273
963	189104	4379289
964	189087	4379299
965	189054	4379317
966	189039	4379325
967	189009	4379343
968	188982	4379357
969	188977	4379360
970	188972	4379363
971	188970	4379364
972	188966	4379366
973	188954	4379372
974	188947	4379375
975	188942	4379377
976	188932	4379381
977	188915	4379389
978	188900	4379394
979	188890	4379399
980	188880	4379404
981	188852	4379418
982	188819	4379434
983	188815	4379436
984	188815	4379436
985	188813	4379437
986	188812	4379437
987	188800	4379441
988	188794	4379443
989	188789	4379445
990	188746	4379459

Vértice	X_25830	Y_25830
991	188746	4379459
992	188703	4379474
993	188697	4379476
994	188662	4379490
995	188647	4379497
996	188639	4379500
997	188617	4379508
998	188609	4379512
999	188603	4379513
1000	188592	4379517
1001	188581	4379520
1002	188575	4379522
1003	188560	4379528
1004	188545	4379533
1005	188544	4379534
1006	188525	4379541
1007	188519	4379543
1008	188510	4379548
1009	188503	4379551
1010	188499	4379552
1011	188496	4379553
1012	188495	4379554
1013	188492	4379555
1014	188491	4379555
1015	188489	4379556
1016	188488	4379557
1017	188486	4379559
1018	188472	4379569
1019	188464	4379576
1020	188451	4379587
1021	188437	4379597
1022	188422	4379608
1023	188416	4379613

Vértice	X_25830	Y_25830
1024	188411	4379616
1025	188390	4379631
1026	188371	4379645
1027	188365	4379650
1028	188358	4379654
1029	188351	4379658
1030	188341	4379663
1031	188331	4379668
1032	188328	4379669
1033	188314	4379676
1034	188307	4379680
1035	188306	4379681
1036	188295	4379688
1037	188279	4379698
1038	188276	4379699
1039	188268	4379705
1040	188263	4379708
1041	188255	4379715
1042	188253	4379717
1043	188241	4379725
1044	188213	4379744
1045	188188	4379762
1046	188180	4379768
1047	188162	4379781
1048	188160	4379782
1049	188157	4379785
1050	188154	4379786
1051	188141	4379795
1052	188134	4379800
1053	188123	4379806
1054	188116	4379810
1055	188111	4379813
1056	188078	4379833

Vértice	X_25830	Y_25830
1057	188054	4379848
1058	188045	4379854
1059	188035	4379860
1060	188026	4379865
1061	188012	4379872
1062	187996	4379883
1063	187976	4379897
1064	187970	4379902
1065	187966	4379905
1066	187961	4379908
1067	187959	4379909
1068	187943	4379919
1069	187928	4379929
1070	187917	4379936
1071	187894	4379952
1072	187882	4379961
1073	187878	4379964
1074	187871	4379970
1075	187867	4379973
1076	187864	4379976
1077	187860	4379979
1078	187856	4379982
1079	187855	4379984
1080	187855	4379984
1081	187854	4379985
1082	187853	4379986
1083	187849	4379990
1084	187845	4379994
1085	187843	4379997
1086	187839	4379999
1087	187834	4380003
1088	187829	4380008
1089	187825	4380010

Vértice	X_25830	Y_25830
1090	187821	4380013
1091	187819	4380015
1092	187818	4380016
1093	187816	4380018
1094	187814	4380020
1095	187809	4380023
1096	187806	4380025
1097	187805	4380027
1098	187804	4380027
1099	187802	4380029
1100	187801	4380030
1101	187799	4380032
1102	187797	4380033
1103	187795	4380035
1104	187792	4380037
1105	187788	4380040
1106	187787	4380041
1107	187780	4380046
1108	187770	4380051
1109	187760	4380058
1110	187755	4380062
1111	187752	4380064
1112	187746	4380069
1113	187742	4380072
1114	187740	4380073
1115	187731	4380081
1116	187724	4380089
1117	187713	4380097
1118	187706	4380103
1119	187700	4380107
1120	187693	4380112
1121	187675	4380122
1122	187672	4380124

Vértice	X_25830	Y_25830
1123	187671	4380124
1124	187666	4380127
1125	187661	4380130
1126	187658	4380132
1127	187655	4380135
1128	187653	4380136
1129	187652	4380136
1130	187651	4380136
1131	187647	4380138
1132	187641	4380142
1133	187631	4380148
1134	187624	4380152
1135	187618	4380156
1136	187585	4380178
1137	187560	4380194
1138	187551	4380201
1139	187539	4380209
1140	187530	4380217
1141	187507	4380237
1142	187484	4380256
1143	187479	4380261
1144	187465	4380274
1145	187459	4380280
1146	187451	4380285
1147	187435	4380294
1148	187429	4380297
1149	187412	4380308
1150	187404	4380313
1151	187388	4380321
1152	187364	4380332
1153	187356	4380336
1154	187345	4380341
1155	187338	4380343

Vértice	X_25830	Y_25830
1156	187332	4380345
1157	187279	4380364
1158	187244	4380376
1159	187219	4380386
1160	187211	4380389
1161	187202	4380393
1162	187177	4380405
1163	187171	4380408
1164	187165	4380412
1165	187149	4380422
1166	187136	4380430
1167	187122	4380438
1168	187119	4380440
1169	187111	4380445
1170	187098	4380452
1171	187086	4380458
1172	187077	4380462
1173	187065	4380467
1174	187058	4380470
1175	187048	4380475
1176	187034	4380480
1177	187016	4380489
1178	187005	4380495
1179	186996	4380500
1180	186988	4380504
1181	186980	4380507
1182	186970	4380513
1183	186965	4380515
1184	186960	4380520
1185	186957	4380522
1186	186952	4380528
1187	186950	4380530
1188	186949	4380532

Vértice	X_25830	Y_25830
1189	186949	4380532
1190	186946	4380535
1191	186945	4380535
1192	186941	4380541
1193	186940	4380543
1194	186939	4380546
1195	186939	4380548
1196	186938	4380552
1197	186935	4380562
1198	186935	4380562
1199	186931	4380564
1200	186929	4380565
1201	186930	4380568
1202	186929	4380573
1203	186932	4380593
1204	186946	4380633
1205	186959	4380670
1206	186967	4380694
1207	186971	4380717
1208	186972	4380723
1209	186971	4380731
1210	186972	4380755
1211	186973	4380769
1212	186974	4380781
1213	186976	4380788

Vértice	X_25830	Y_25830
1214	186979	4380800
1215	186985	4380818
1216	186989	4380841
1217	186988	4380862
1218	186987	4380879
1219	186982	4380903
1220	186977	4380917
1221	186967	4380941
1222	186953	4380968
1223	186944	4380987
1224	186930	4381008
1225	186920	4381031
1226	186918	4381038
1227	186920	4381043
1228	186925	4381085
1229	186929	4381123
1230	186975	4381185
1231	187010	4381227
1232	187062	4381270
1233	187066	4381281
1234	187075	4381288
1235	187084	4381299
1236	187088	4381304
1237	187097	4381321
1238	187105	4381353

Vértice	X_25830	Y_25830
1239	187106	4381361
1240	187106	4381379
1241	187108	4381393
1242	187113	4381405
1243	187120	4381420
1244	187126	4381435
1245	187129	4381450
1246	187132	4381469
1247	187131	4381482
1248	187127	4381493
1249	187123	4381501
1250	187117	4381507
1251	187108	4381514
1252	187103	4381519
1253	187097	4381529
1254	187085	4381547
1255	187084	4381547
1256	187082	4381587
1257	187094	4381601
1258	187101	4381623
1259	187102	4381626
1260	187120	4381659
1261	187145	4381687
1262	187176	4381727