

DOCUMENTO Nº 2: PLANOS

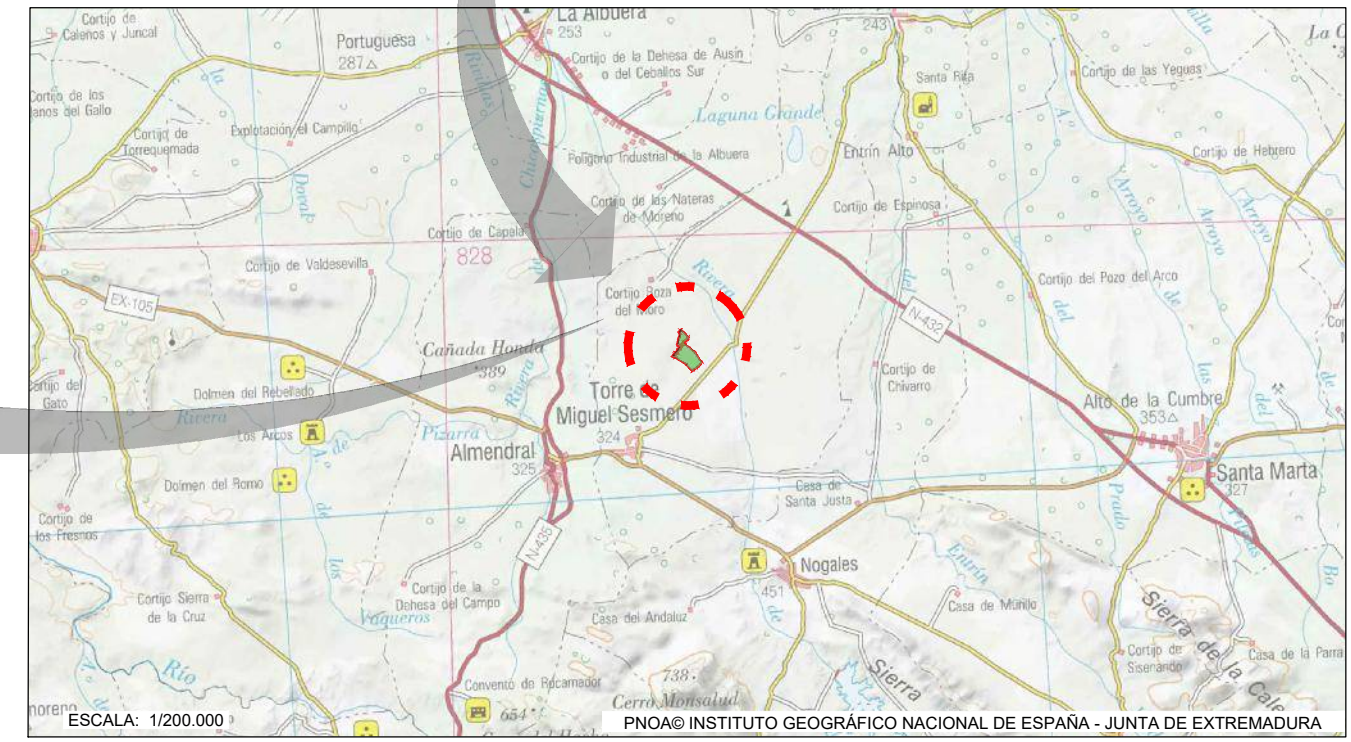
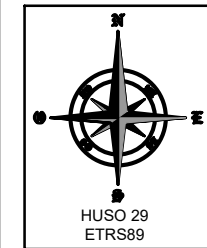
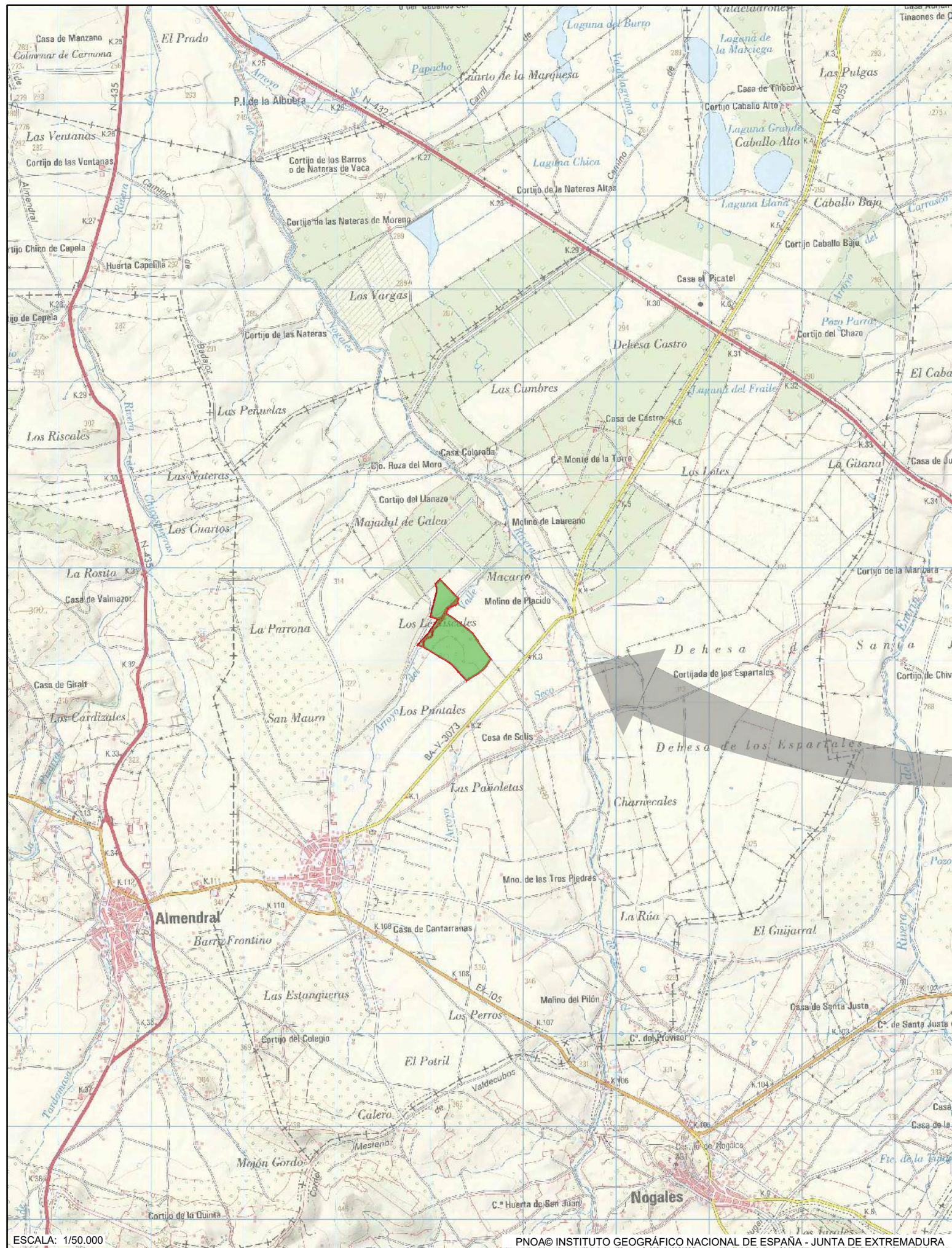

C & B CONSULTORES www.cybconsultores.es

Fecha	Enero de 2022	DOCUMENTO DE INICIO DE PLANTA FOTOVOLTAICA DE 12 MW NOMINALES A UBICAR EN EL POLIGONO 8, PARCELAS 184, 185 Y 197 DEL MUNICIPIO DE TORRE DE MIGUEL SESMERO (BADAJOZ)			
Firma	EL INGENIERO AGRÓNOMO:	Promotor	EDETICA SOLAR S.L.		
		Plano	SITUACIÓN Y EMPLAZAMIENTO		
VERIFICADO	POR <input type="checkbox"/>	ReP	Sustituye a:	Escala	
<input checked="" type="checkbox"/>	FECHA <input type="checkbox"/>	Dibujado	Complementa a:	Nº	
Fdo.: Juan Luis Garcia Salas . Colegiado nº 321 del Colagroex				1	

C&B CONSULTORES

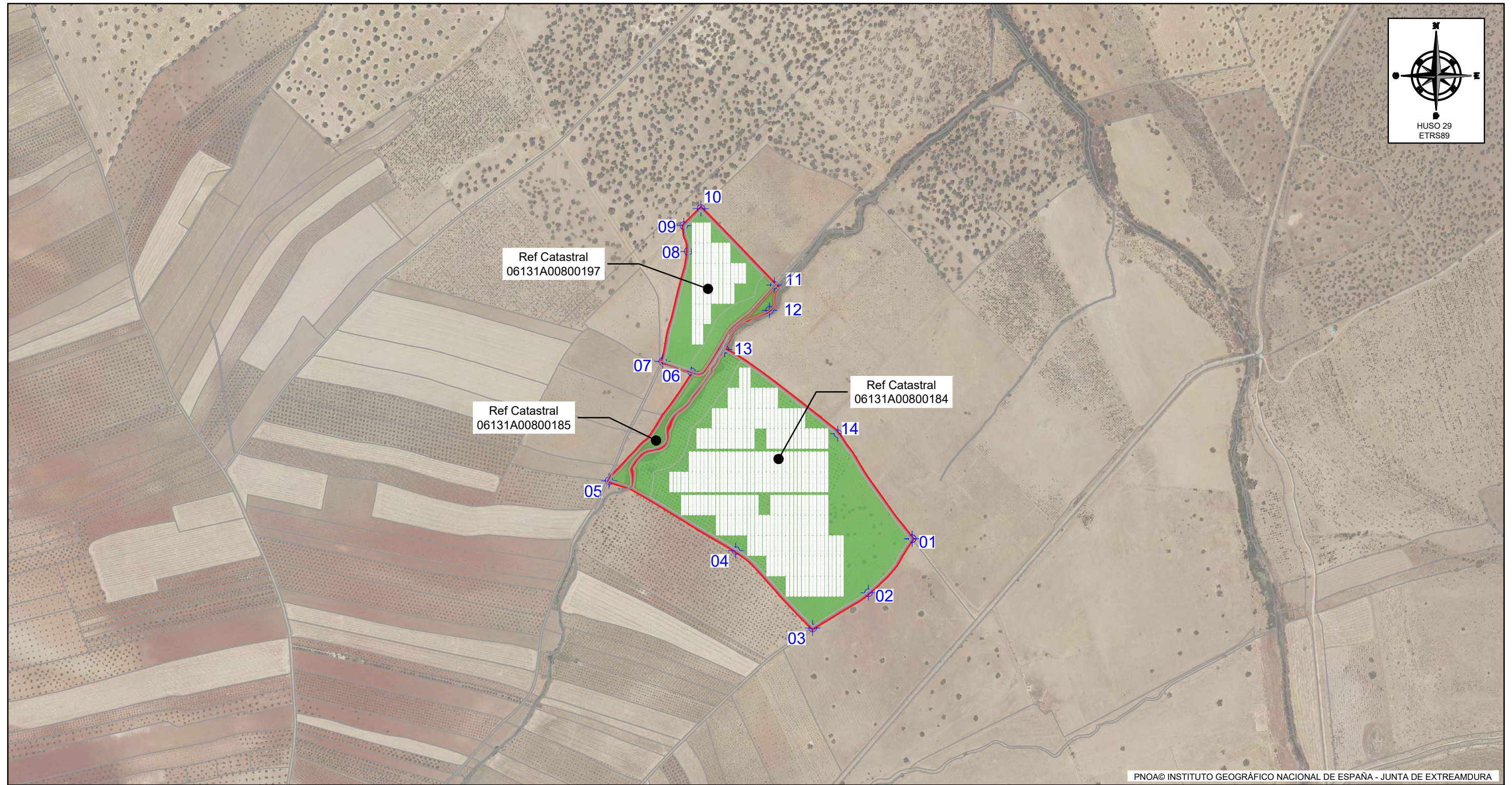

PNOA© INSTITUTO GEOGRÁFICO NACIONAL DE ESPAÑA - JUNTA DE EXTREMADURA

Planta Fotovoltaica		
Coordenadas Vertices Parcela de la Planta		
Punto	Coordenadas X	Coordenadas Y
1	693655,70	4279019,21
2	693543,18	4278880,27
3	693399,20	4278789,26
4	693200,54	4278988,68
5	692874,10	4279168,79
6	693086,25	4279450,01
7	693012,16	4279476,48
8	693078,07	4279760,06
9	693067,13	4279826,71
10	693110,98	4279870,59
11	693300,07	4279673,50
12	693288,01	4279608,39
13	693172,31	4279507,85
14	693463,90	4279290,37

Parcelas Catastrales ocupadas por la planta Bienvenida II		
Ref Catastral	Superficie Total	Superficie Ocupada
06131A00800184	260.232 m2	260.232 m2
06131A00800185	13.440 m2	13.440 m2
06131A00800197	62.388 m2	62.388 m2
Superficie Total Planta		336.060 m2

C & B CONSULTORES www.cybconsultores.es

Fecha	Enero de 2022	DOCUMENTO DE INICIO DE PLANTA FOTOVOLTAICA DE 12 MW NOMINALES A UBICAR EN EL POLIGONO 8, PARCELAS 184, 185 Y 197 DEL MUNICIPIO DE TORRE DE MIGUEL SESMERO (BADAJOZ)		
Firma	El INGENIERO AGRÓNOMO:	Promotor	EDETICA SOLAR S.L.	
		Plano	IMPLANTACIÓN GENERAL	
		VERIFICADO	POR <input type="checkbox"/>	ReP ^a
		<input checked="" type="checkbox"/> R <input type="checkbox"/>	FECHA <input type="checkbox"/>	Sustituye a:
				Escala
				1/10.000
				Nº
				2
Fdo.: Juan Luis Garcia Salas . Colegiado nº 321 del Colagroex				

C&B CONSULTORES

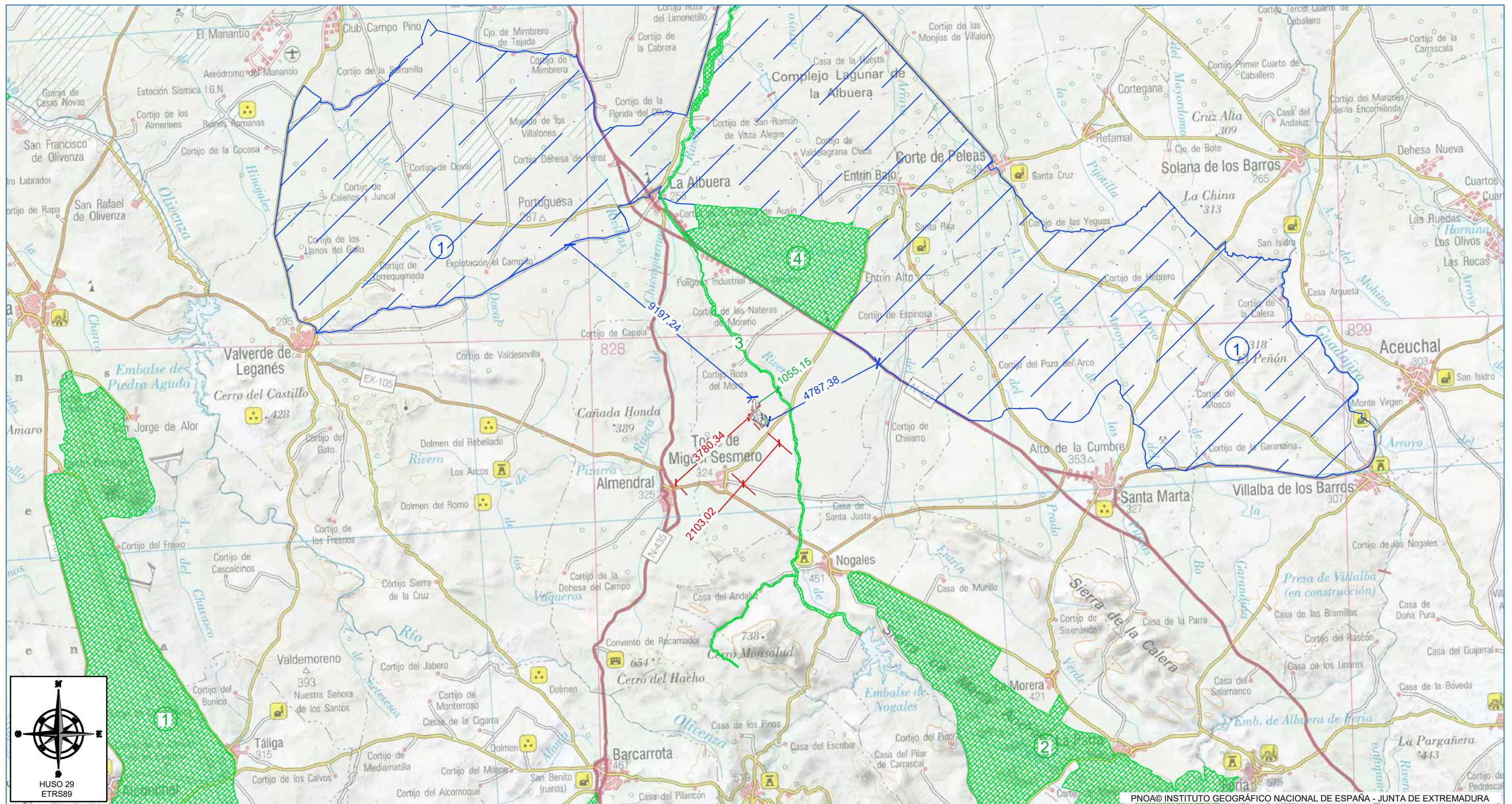

PNOA© INSTITUTO GEOGRÁFICO NACIONAL DE ESPAÑA - JUNTA DE EXTREMADURA

LEYENDA

INSTALACIONES :



ESPACIOS PROTEGIDOS CERCANOS:

- ZONA ZEC
- 1- Valdecigüeñas
- 2- Sierras de María de Andrés
- 3- Riverade los Limonetes- Nogales
- 4- Complejo Lagunar La Albuera

- ZONA ZEPA
- 1- Llanos y Complejo Lagunar la Albuera

C & B

CONSULTORES

www.cybconsultores.es

Fecha: Enero de 2022
Firma: El INGENIERO AGRÓNOMO:

DOCUMENTO DE INICIO DE PLANTA FOTOVOLTAICA DE 12 MW NOMINALES A UBICAR EN EL POLIGONO 8, PARCELAS 184, 185 Y 197 DEL MUNICIPIO DE TORRE DE MIGUEL SESMERO (BADAJOZ)

Promotor: **EDETICA SOLAR S.L.**
Plano: **DISTANCIAS A ESPACIOS PROTEGIDOS Y NÚCLEOS DE POBLACIÓN**

Fdo.: Juan Luis Garcia Salas .
Colegiado nº 321 del Colagroex

VERIFICADO	POR <input type="checkbox"/>	ReP	Sustituye a:	Escala
<input checked="" type="checkbox"/>	FECHA <input type="checkbox"/>	Dibujado	Complementa a:	1/150.000
				Nº 3

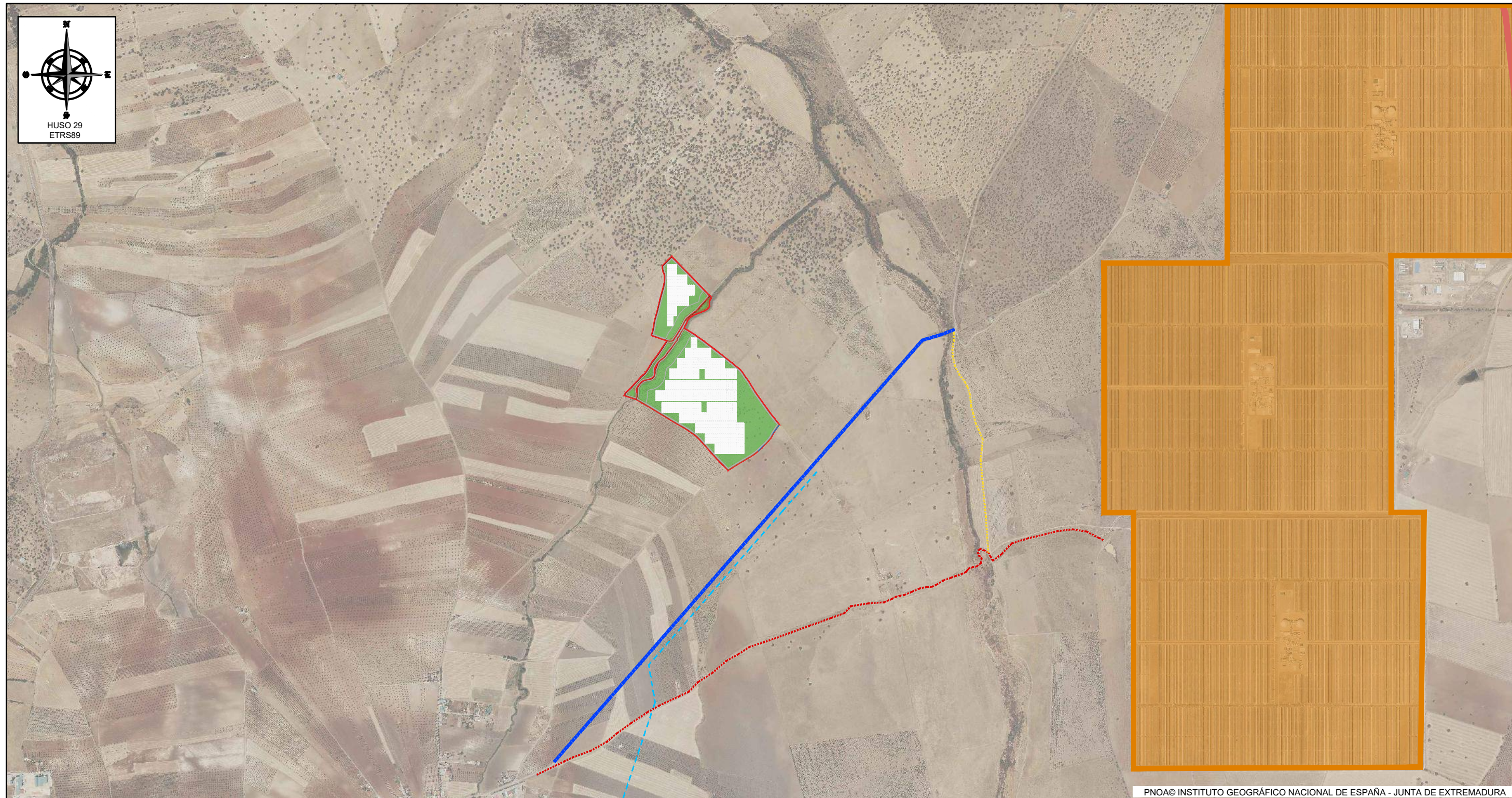

PNOA© INSTITUTO GEOGRÁFICO NACIONAL DE ESPAÑA - JUNTA DE EXTREMADURA

LEYENDA	
	CTRA BA-055
	COLADA DE LOS CANTARILLEROS
	COLADA DEL CAMINO DE LA CAÑADA
	LAAT existente
	FV EXISTENTE

C & B

CONSULTORES

www.cybconsultores.es

Fecha	Enero de 2022	DOCUMENTO DE INICIO DE PLANTA FOTOVOLTAICA DE 12 MW NOMINALES A UBICAR EN EL POLIGONO 8, PARCELAS 184, 185 Y 197 DEL MUNICIPIO DE TORRE DE MIGUEL SESMERO (BADAJOZ)		
Firma	El INGENIERO AGRÓNOMO:	Promotor	EDETICA SOLAR S.L.	
		Plano	INFRAESTRUCTURAS PROXIMAS EXISTENTES O EN TRAMITACIÓN	
		VERIFICADO	POR <input type="checkbox"/>	ReP
		<input checked="" type="checkbox"/> <input type="checkbox"/>	FECHA <input type="text"/>	Sustituye a:
Fdo.: Juan Luis Garcia Salas . Colegiado nº 321 del Colagroex		Dibujado	Complementa a:	Escala 1/25.000
				4

C&B CONSULTORES