

## **ANEXO II - PLANOS**

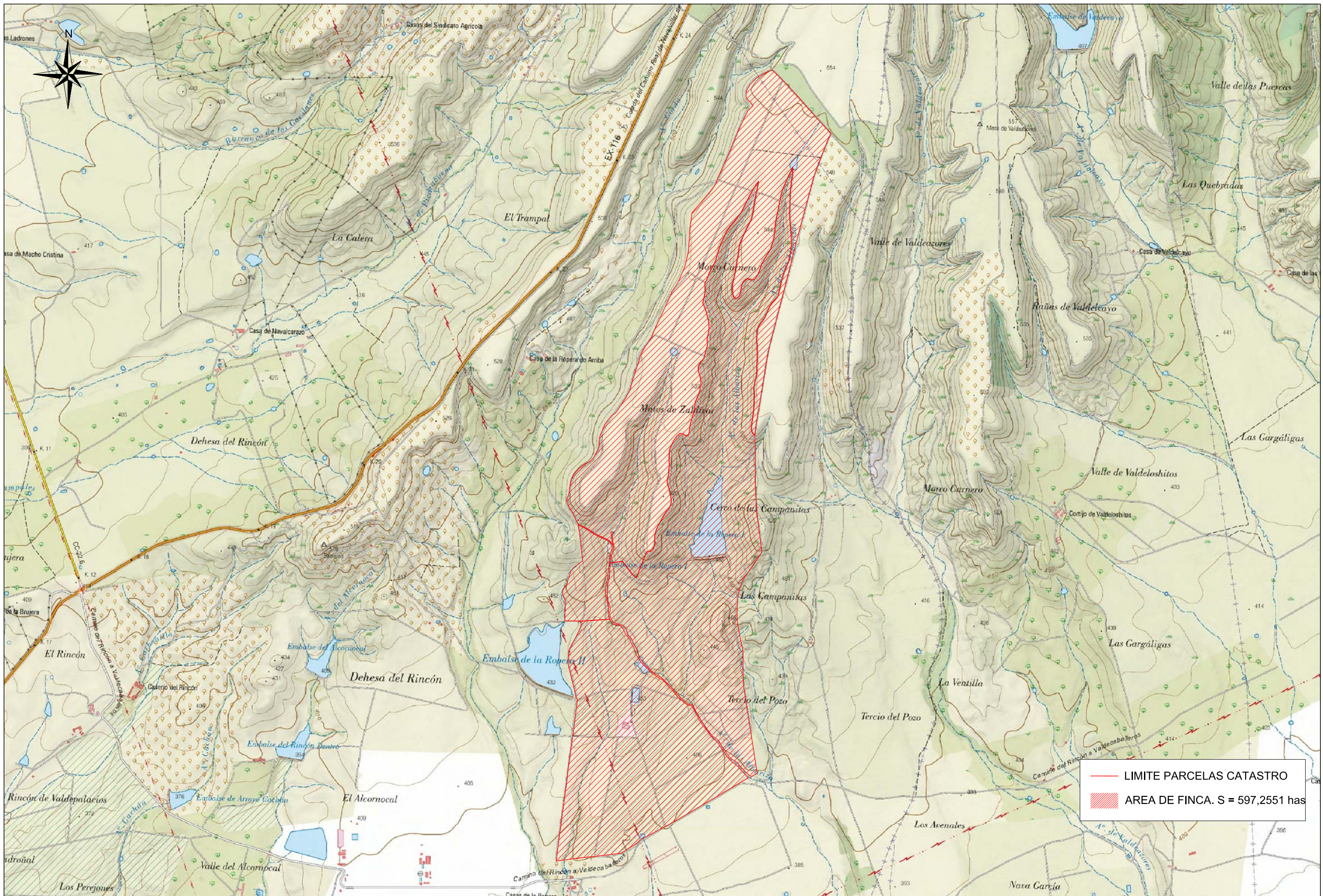

PROMOTOR DEL PROYECTO: Dña. Carmen Milagros González Bordallo	AUTORES DEL PROYECTO: FDO.: GONZALO SOUBRIER GONZÁLEZ INGENIERO DE CAMINOS C.C. Y P.P. COLEGIADO N°: 2.744 FDO.: BEATRIZ SOUBRIER FERNÁNDEZ INGENIERO AGRÓNOMO COLEGIADO COLAGROEX N°: 548	ESCALA: 1:25.000	TÍTULO: PROYECTO DE MODIFICACIÓN DE CONCESIÓN PARA LA PUESTA EN RIEGO POR ASPERSIÓN DE 131,00 HA DE LEGUMINOSAS Y CEREALES CON AGUAS PROCEDENTES DEL AYO. DE LAS ALBARIZAS (GARGÁLIGAS) EN LA FINCA "LA ROPERA" EN T.M. DE LOGROSÁN	PLANO: 1 HOJA 1 DE 1	DESIGNACIÓN DEL PLANO: SITUACIÓN	FECHA: NOVIEMBRE 2020
--	--	---------------------	--	----------------------------	-------------------------------------	--------------------------

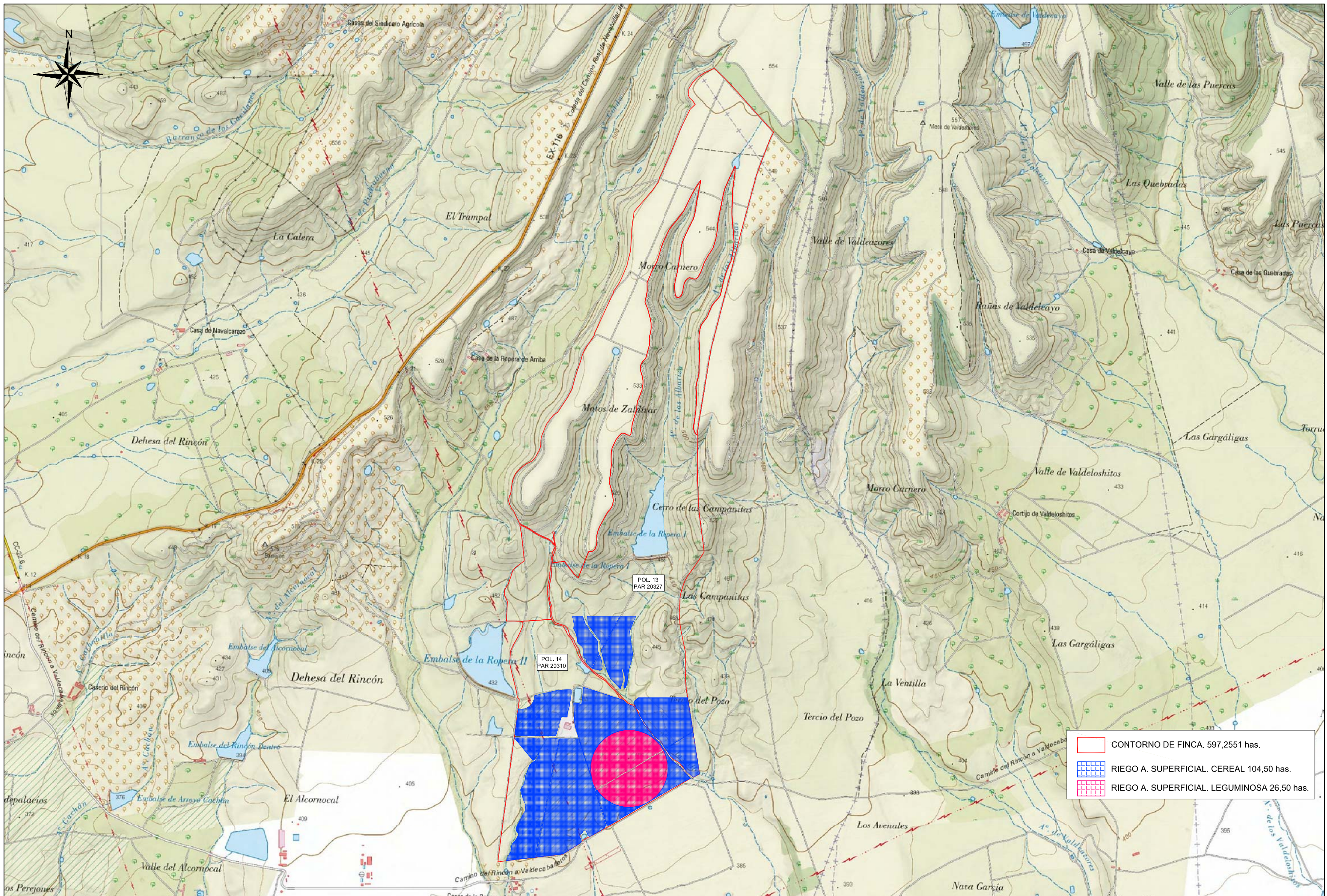

- CONTORNO DE FINCA. 597,2551 has.
- RIEGO A. SUPERFICIAL. CEREAL 104,50 has.
- RIEGO A. SUPERFICIAL. LEGUMINOSA 26,50 has.

PROMOTOR DEL PROYECTO: Dña. Carmen Milagros González Bordallo	AUTORES DEL PROYECTO: FDO.: GONZALO SOUBRIER GONZÁLEZ INGENIERO DE CAMINOS C.C. Y P.P. COLEGIADO N°: 2.744 FDO.: BEATRIZ SOUBRIER FERNÁNDEZ INGENIERO AGRÓNOMO COLEGIADO COLAGROEX N°: 548	ESCALA: 1:25.000	TÍTULO: PROYECTO DE MODIFICACIÓN DE CONCESIÓN PARA LA PUESTA EN RIEGO POR ASPERSIÓN DE 131,00 HA DE LEGUMINOSAS Y CEREALES CON AGUAS PROCEDENTES DEL AYO. DE LAS ALBARIZAS (GARGÁLIGAS) EN LA FINCA "LA ROPERA" EN T.M. DE LOGROSÁN	PLANO: 2 HOJA 1 DE 1	DESIGNACIÓN DEL PLANO: PLANTA DE RIEGO CONJUNTA	FECHA: NOVIEMBRE 2020
--	--	---------------------	--	----------------------------	--	--------------------------

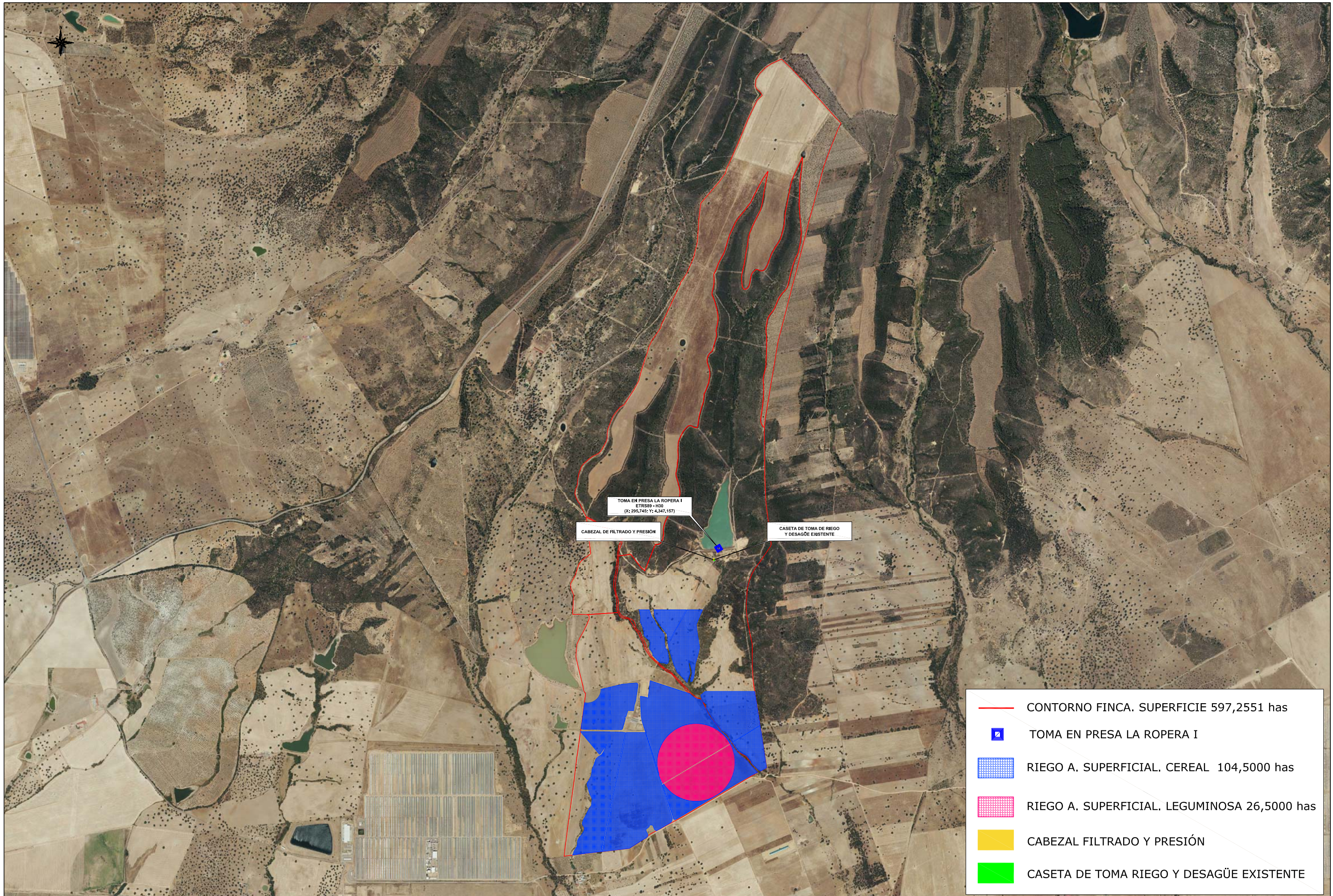

- CONTORNO FINCA. SUPERFICIE 597,2551 has
- TOMA EN PRESA LA ROPERA I
- RIEGO A. SUPERFICIAL. CEREAL 104,5000 has
- RIEGO A. SUPERFICIAL. LEGUMINOSA 26,5000 has
- CABEZAL FILTRADO Y PRESIÓN
- CASETA DE TOMA RIEGO Y DESAGÜE EXISTENTE

PROMOTOR DEL PROYECTO: Dña. Carmen Milagros González Bordallo	AUTORES DEL PROYECTO: <div style="display: flex; justify-content: space-between;"> <div style="text-align: center;">               FDO.: GONZALO SOUBRIER GONZÁLEZ  <small>INGENIERO DE CAMINOS C.C. Y P.P. COLEGIADO N°: 2.744</small> </div> <div style="text-align: center;">               FDO.: BEATRIZ SOUBRIER FERNÁNDEZ  <small>INGENIERO AGRÓNOMO COLEGIADO COLAGROEX N°: 548</small> </div> </div>	ESCALA: 1:25.000	TÍTULO: PROYECTO DE MODIFICACIÓN DE CONCESIÓN PARA LA PUESTA EN RIEGO POR ASPERSIÓN DE 131,00 HA DE LEGUMINOSAS Y CEREALES CON AGUAS PROCEDENTES DEL AYO. DE LAS ALBARIZAS (GARGÁLIGAS) EN LA FINCA "LA ROPERA" EN T.M. DE LOGROSÁN	PLANO: 3.1.1 HOJA 1 DE 1	DESIGNACIÓN DEL PLANO: PLANTA GENERAL PLANO SOBRE ORTOFOTO	FECHA: NOVIEMBRE 2020
--	---	---------------------	--	--------------------------------	--	--------------------------

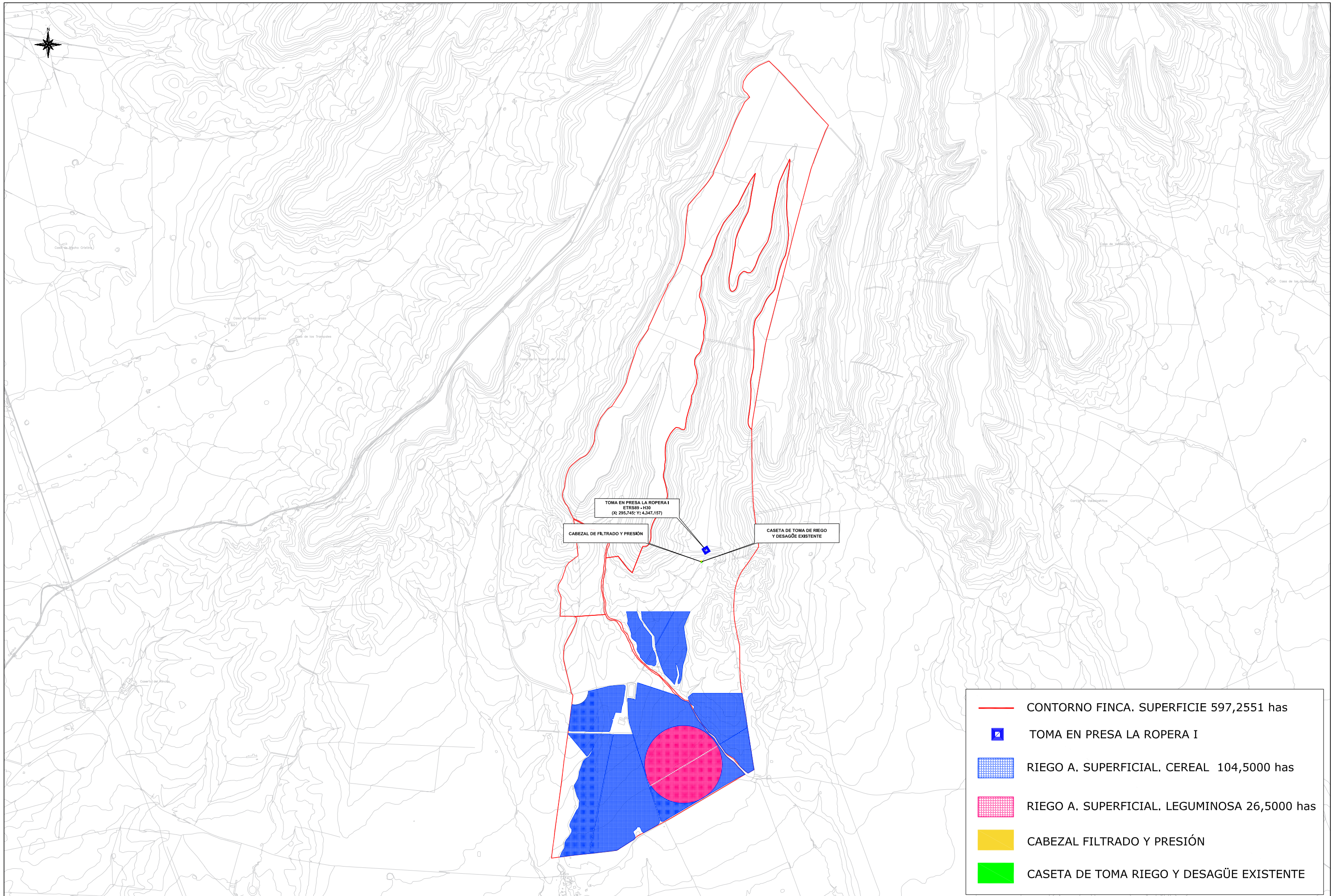

	CONTORNO FINCA. SUPERFICIE 597,2551 has
	TOMA EN PRESA LA ROPERA I
	RIEGO A. SUPERFICIAL. CEREAL 104,5000 has
	RIEGO A. SUPERFICIAL. LEGUMINOSA 26,5000 has
	CABEZAL FILTRADO Y PRESIÓN
	CASETA DE TOMA RIEGO Y DESAGÜE EXISTENTE

PROMOTOR DEL PROYECTO: Dña. Carmen Milagros González Bordallo	AUTORES DEL PROYECTO: FDO.: GONZALO SOUBRIER GONZÁLEZ INGENIERO DE CAMINOS C.C. Y P.P. COLEGIADO N°: 2.744 FDO.: BEATRIZ SOUBRIER FERNÁNDEZ INGENIERO AGRÓNOMO COLEGIADO COLAGROEX N°: 548	ESCALA: 1:25.000	TÍTULO: PROYECTO DE MODIFICACIÓN DE CONCESIÓN PARA LA PUESTA EN RIEGO POR ASPERSIÓN DE 131,00 HA DE LEGUMINOSAS Y CEREALES CON AGUAS PROCEDENTES DEL AYO. DE LAS ALBARIZAS (GARGÁLIGAS) EN LA FINCA "LA ROPERA" EN T.M. DE LOGROSÁN	PLANO: 3.1.2 HOJA 1 DE 1	DESIGNACIÓN DEL PLANO: PLANTA GENERAL PLANO SOBRE CARTOGRAFÍA	FECHA: NOVIEMBRE 2020
--	--	---------------------	--	--------------------------------	---	--------------------------

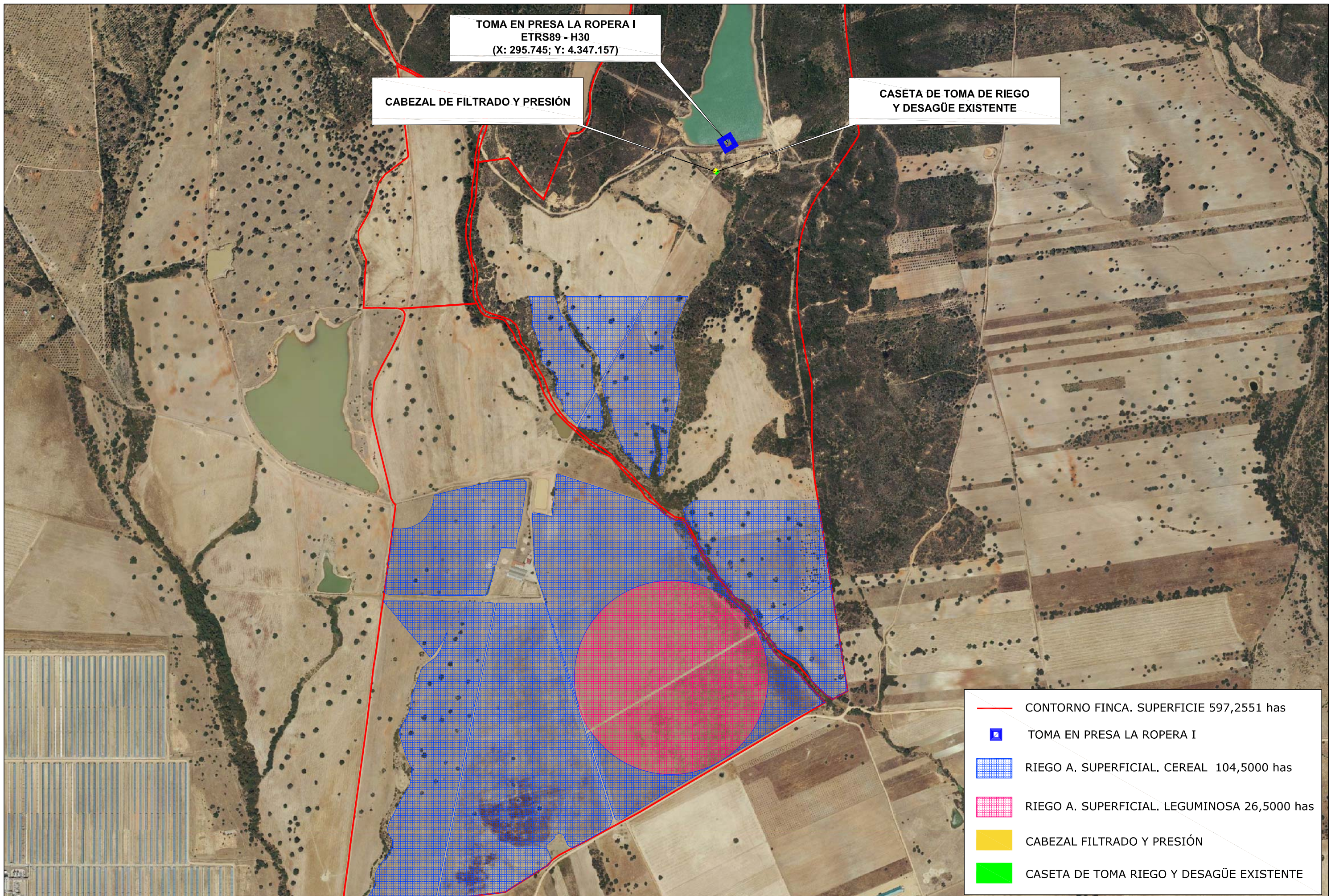

TOMA EN PRESA LA ROPERA I  
ETRS89 - H30  
(X: 295.745; Y: 4.347.157)

CABEZAL DE FILTRADO Y PRESIÓN

CASETA DE TOMA DE RIEGO Y DESAGÜE EXISTENTE

- CONTORNO FINCA. SUPERFICIE 597,2551 has
- TOMA EN PRESA LA ROPERA I
- RIEGO A. SUPERFICIAL. CEREAL 104,5000 has
- RIEGO A. SUPERFICIAL. LEGUMINOSA 26,5000 has
- CABEZAL FILTRADO Y PRESIÓN
- CASETA DE TOMA RIEGO Y DESAGÜE EXISTENTE

PROMOTOR DEL PROYECTO: Dña. Carmen Milagros González Bordallo	AUTORES DEL PROYECTO: <div style="display: flex; justify-content: space-between;"> <div style="text-align: center;">               FDO.: GONZALO SOUBRIER GONZÁLEZ              INGENIERO DE CAMINOS C.C. Y P.P.              COLEGIADO N°: 2.744           </div> <div style="text-align: center;">               FDO.: BEATRIZ SOUBRIER FERNÁNDEZ              INGENIERO AGRÓNOMO              COLEGIADO COLAGROEX N°: 548           </div> </div>	ESCALA: 1:10.000	TÍTULO: PROYECTO DE MODIFICACIÓN DE CONCESIÓN PARA LA PUESTA EN RIEGO POR ASPERSIÓN DE 131,00 HA DE LEGUMINOSAS Y CEREALES CON AGUAS PROCEDENTES DEL AYO. DE LAS ALBARIZAS (GARGÁLIGAS) EN LA FINCA "LA ROPERA" EN T.M. DE LOGROSÁN	PLANO: 3.2.1 HOJA 1 DE 1	DESIGNACIÓN DEL PLANO: OBRA DE TOMA Y CABEZAL PLANO DE PLANTA	FECHA: NOVIEMBRE 2020
--	---	---------------------	--	--------------------------------	---	--------------------------

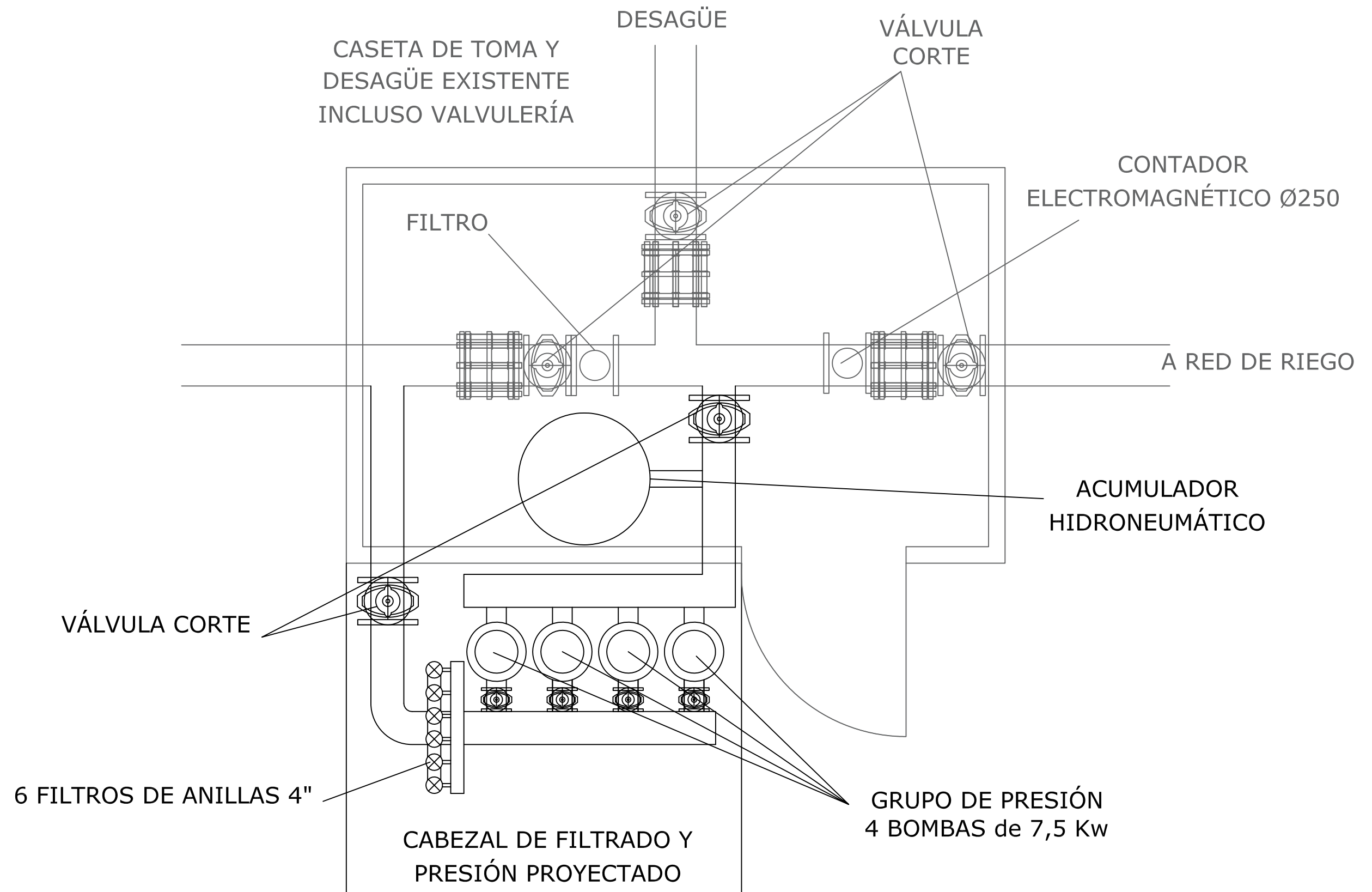

PROMOTOR DEL PROYECTO: Dña. Carmen Milagros González Bordallo	AUTORES DEL PROYECTO: FDO.: GONZALO SOUBRIER GONZÁLEZ INGENIERO DE CAMINOS C.C. Y P.P. COLEGIADO N°: 2.744 FDO.: BEATRIZ SOUBRIER FERNÁNDEZ INGENIERO AGRÓNOMO COLEGIADO COLAGROEX N°: 548	ESCALA: S/E	TÍTULO: PROYECTO DE MODIFICACIÓN DE CONCESIÓN PARA LA PUESTA EN RIEGO POR ASPERSIÓN DE 131,00 HA DE LEGUMINOSAS Y CEREALES CON AGUAS PROCEDENTES DEL AYO. DE LAS ALBARIZAS (GARGÁLIGAS) EN LA FINCA "LA ROPERA" EN T.M. DE LOGROSÁN	PLANO: 3.2.2 HOJA 1 DE 1	DESIGNACIÓN DEL PLANO: OBRA DE TOMA Y CABEZAL DETALLES	FECHA: NOVIEMBRE 2020
--	--	----------------	--	--------------------------------	--	--------------------------

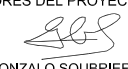
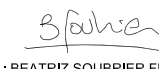

PROMOTOR DEL PROYECTO: Dña. Carmen Milagros González Bordallo	AUTORES DEL PROYECTO:  FDO.: GONZALO SOUBRIER GONZÁLEZ INGENIERO DE CAMINOS C.C. Y P.P. COLEGIADO N°: 2.744  FDO.: BEATRIZ SOUBRIER FERNÁNDEZ INGENIERO AGRÓNOMO COLEGIADO COLAGROEX N°: 548	ESCALA: 1:8.000	TÍTULO: PROYECTO DE MODIFICACIÓN DE CONCESIÓN PARA LA PUESTA EN RIEGO POR ASPERSIÓN DE 131,00 HA DE LEGUMINOSAS Y CEREALES CON AGUAS PROCEDENTES DEL AYO. DE LAS ALBARIZAS (GARGÁLIGAS) EN LA FINCA "LA ROPERA" EN T.M. DE LOGROSÁN	PLANO: 3.3.1 HOJA 1 DE 2	DESIGNACIÓN DEL PLANO: RED DE RIEGO SECTORES Y TURNOS DE RIEGO	FECHA: NOVIEMBRE 2020
--	--	--------------------	--	--------------------------------	--	--------------------------



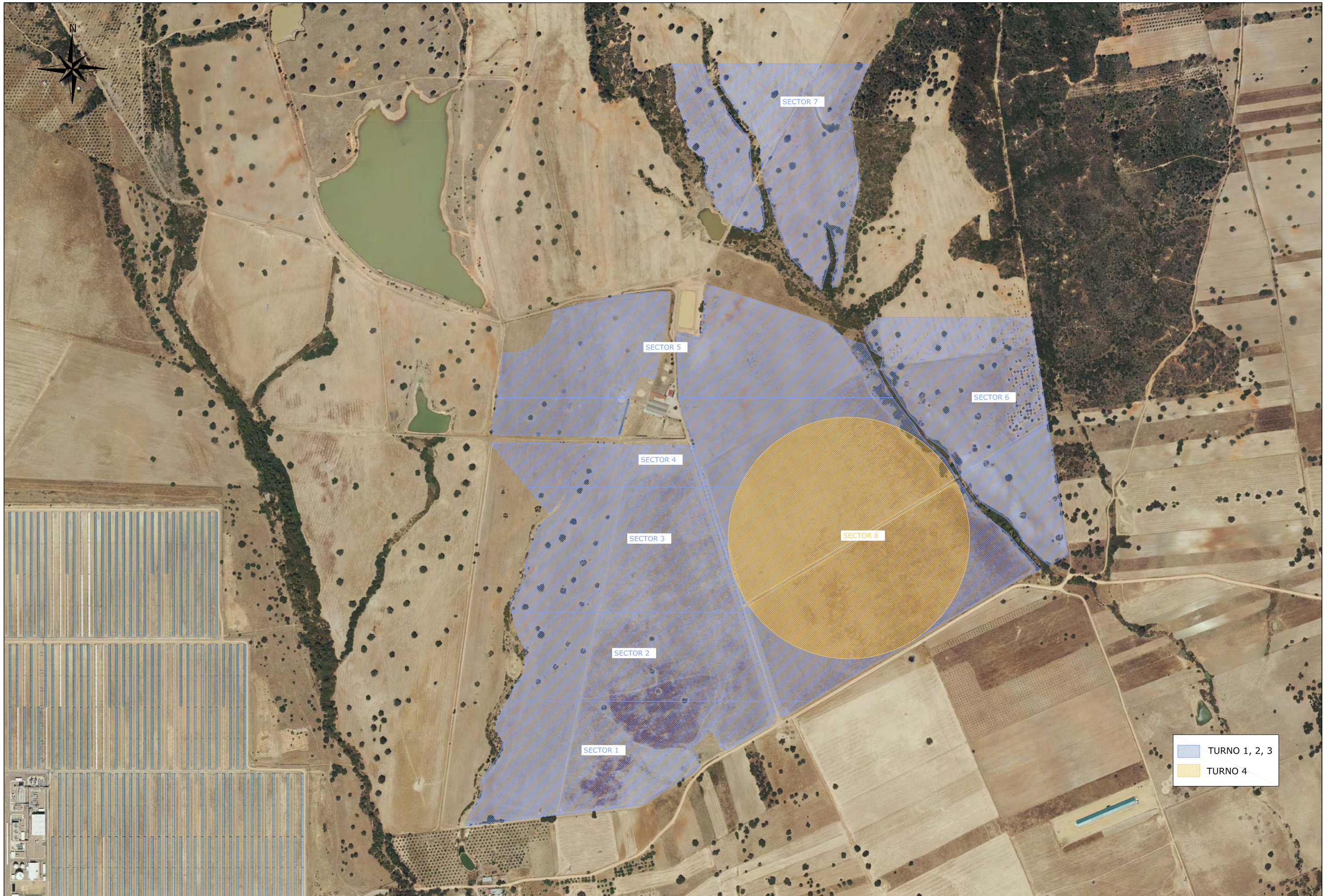

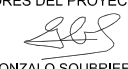
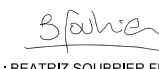

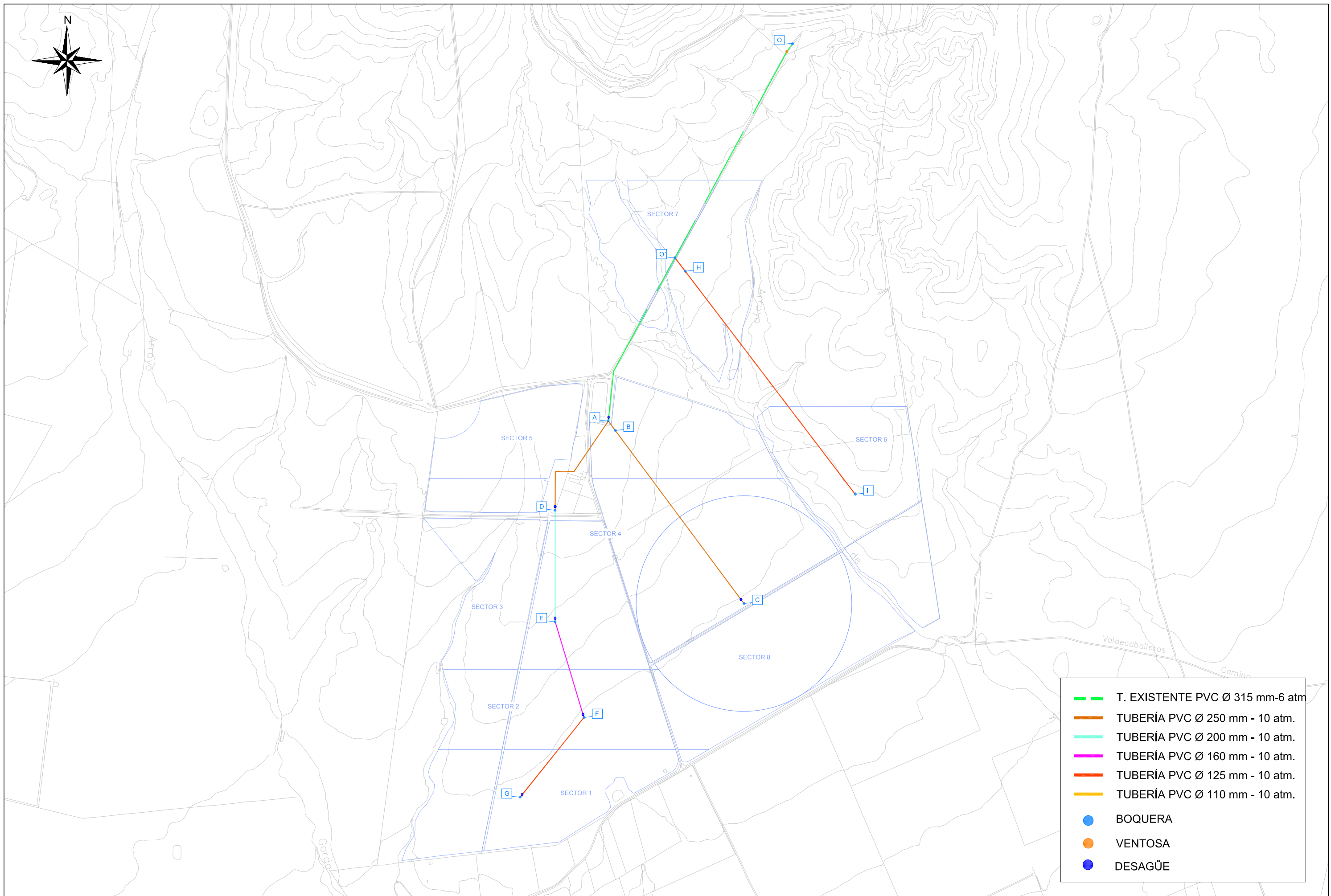

PROMOTOR DEL PROYECTO: Dña. Carmen Milagros González Bordallo	AUTORES DEL PROYECTO:  FDO.: GONZALO SOUBRIER GONZÁLEZ INGENIERO DE CAMINOS C.C. Y P.P. COLEGIADO N°: 2.744  FDO.: BEATRIZ SOUBRIER FERNÁNDEZ INGENIERO AGRÓNOMO COLEGIADO COLAGROEX N°: 548	ESCALA: 1:8.000	TÍTULO: PROYECTO DE MODIFICACIÓN DE CONCESIÓN PARA LA PUESTA EN RIEGO POR ASPERSIÓN DE 131,00 HA DE LEGUMINOSAS Y CEREALES CON AGUAS PROCEDENTES DEL AYO. DE LAS ALBARIZAS (GARGÁLIGAS) EN LA FINCA "LA ROPERA" EN T.M. DE LOGROSÁN	PLANO: 3.3.1 HOJA 2 DE 2	DESIGNACIÓN DEL PLANO: RED DE RIEGO SECTORES Y TURNOS DE RIEGO	FECHA: NOVIEMBRE 2020
--	--	--------------------	--	--------------------------------	--	--------------------------



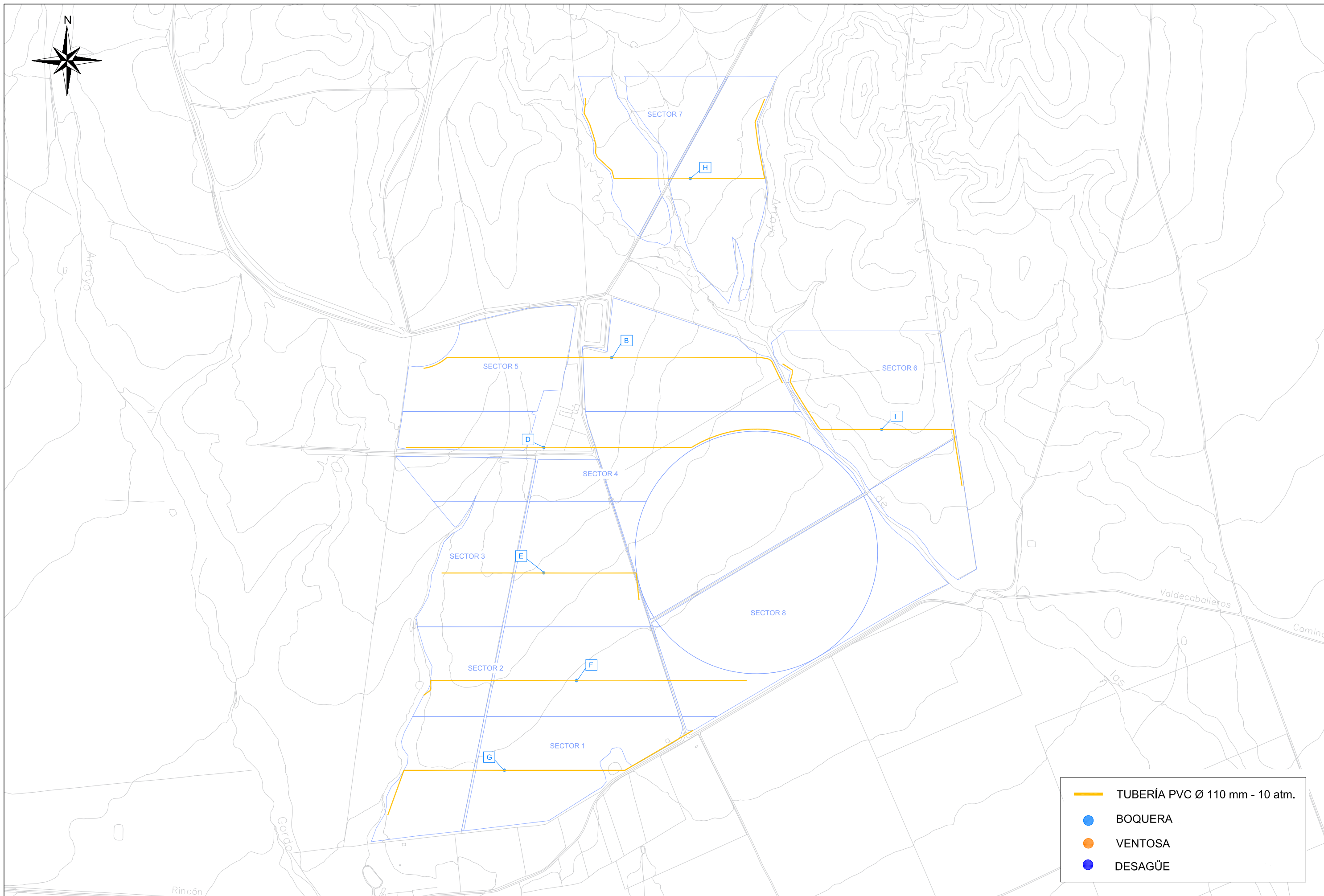

- T. EXISTENTE PVC Ø 315 mm-6 atm.
- TUBERÍA PVC Ø 250 mm - 10 atm.
- TUBERÍA PVC Ø 200 mm - 10 atm.
- TUBERÍA PVC Ø 160 mm - 10 atm.
- TUBERÍA PVC Ø 125 mm - 10 atm.
- TUBERÍA PVC Ø 110 mm - 10 atm.
- BOQUERA
- VENTOSA
- DESAGÜE

PROMOTOR DEL PROYECTO: Dña. Carmen Milagros González Bordallo	AUTORES DEL PROYECTO:  FDO.: GONZALO SOUBRIER GONZÁLEZ INGENIERO DE CAMINOS C.C. Y P.P. COLEGIADO N°: 2.744  FDO.: BEATRIZ SOUBRIER FERNÁNDEZ INGENIERO AGRÓNOMO COLEGIADO COLAGROEX N°: 548	ESCALA: 1:9.000	TÍTULO: PROYECTO DE MODIFICACIÓN DE CONCESIÓN PARA LA PUESTA EN RIEGO POR ASPERSIÓN DE 131,00 HA DE LEGUMINOSAS Y CEREALES CON AGUAS PROCEDENTES DEL AYO. DE LAS ALBARIZAS (GARGÁLIGAS) EN LA FINCA "LA ROPERA" EN T.M. DE LOGROSÁN	PLANO: 3.3.2 HOJA 1 DE 1	DESIGNACIÓN DEL PLANO: RED DE RIEGO TUBERIA PRINCIPAL	FECHA: NOVIEMBRE 2020
--	--	--------------------	--	--------------------------------	---	--------------------------



	TUBERÍA PVC Ø 110 mm - 10 atm.
	BOQUERA
	VENTOSA
	DESAGÜE

PROMOTOR DEL PROYECTO: Dña. Carmen Milagros González Bordallo	AUTORES DEL PROYECTO:  FDO.: GONZALO SOUBRIER GONZÁLEZ INGENIERO DE CAMINOS C.C. Y P.P. COLEGIADO N°: 2.744  FDO.: BEATRIZ SOUBRIER FERNÁNDEZ INGENIERO AGRÓNOMO COLEGIADO COLAGROEX N°: 548	ESCALA: 1:8.000	TÍTULO: PROYECTO DE MODIFICACIÓN DE CONCESIÓN PARA LA PUESTA EN RIEGO POR ASPERSIÓN DE 131,00 HA DE LEGUMINOSAS Y CEREALES CON AGUAS PROCEDENTES DEL AYO. DE LAS ALBARIZAS (GARGÁLIGAS) EN LA FINCA "LA ROPERA" EN T.M. DE LOGROSÁN	PLANO: 3.3.3 HOJA 1 DE 1	DESIGNACIÓN DEL PLANO: RED DE RIEGO TUBERIA SECUNDARIA	FECHA: NOVIEMBRE 2020
--	--	--------------------	--	--------------------------------	--	--------------------------

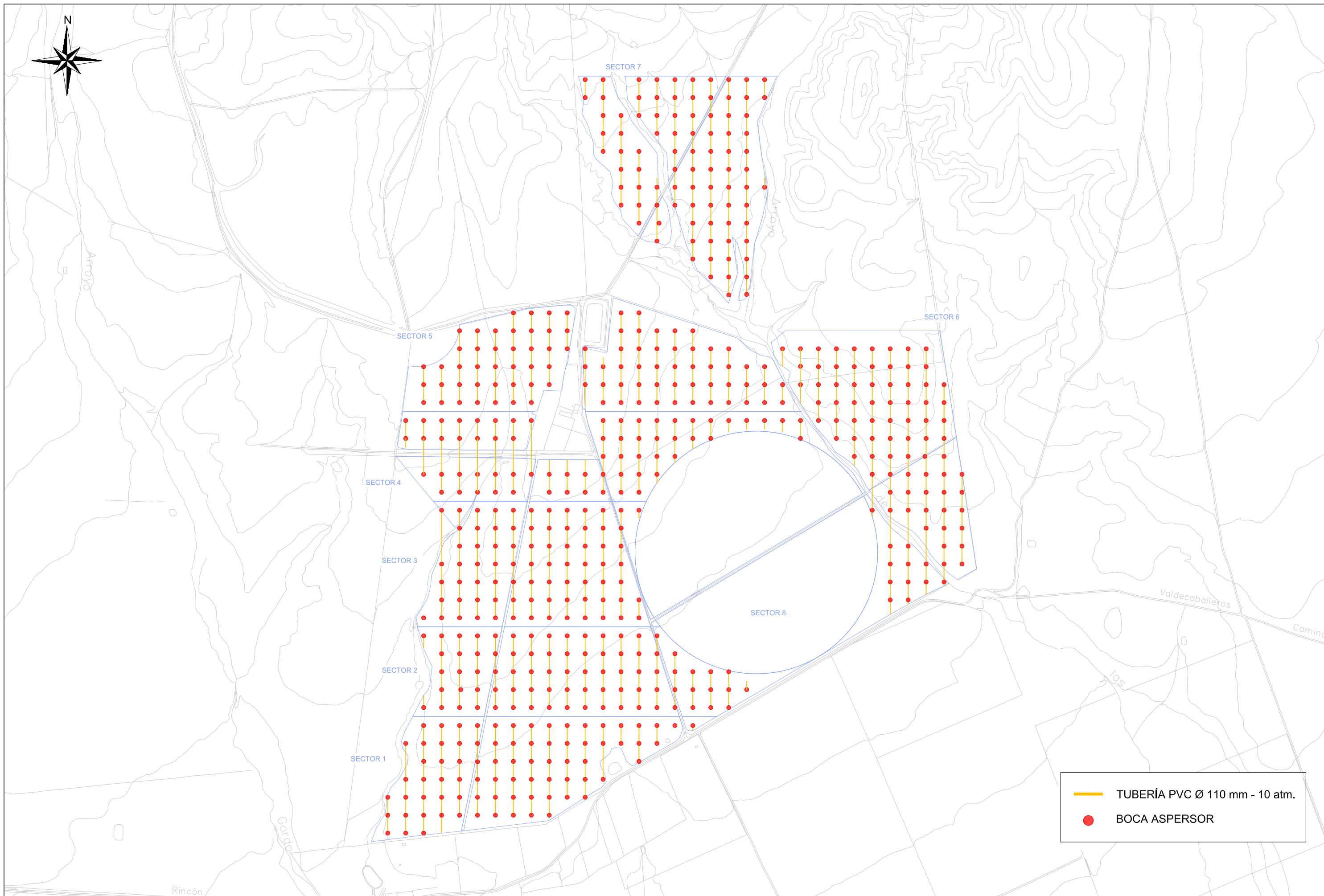

	TUBERÍA PVC Ø 110 mm - 10 atm.
	BOCA ASPERSOR

PROMOTOR DEL PROYECTO: Dña. Carmen Milagros González Bordallo	AUTORES DEL PROYECTO: FDO.: GONZALO SOUBRIER GONZÁLEZ INGENIERO DE CAMINOS C.C. Y P.P. COLEGIADO N°: 2.744 FDO.: BEATRIZ SOUBRIER FERNÁNDEZ INGENIERO AGRÓNOMO COLEGIADO COLAGROEX N°: 548	ESCALA: 1:8.000	TÍTULO: PROYECTO DE MODIFICACIÓN DE CONCESIÓN PARA LA PUESTA EN RIEGO POR ASPERSIÓN DE 131,00 HA DE LEGUMINOSAS Y CEREALES CON AGUAS PROCEDENTES DEL AYO. DE LAS ALBARIZAS (GARGÁLIGAS) EN LA FINCA "LA ROPERA" EN T.M. DE LOGROSÁN	PLANO: 3.3.4 HOJA 1 DE 1	DESIGNACIÓN DEL PLANO: RED DE RIEGO TUBERIA TERCIARIA	FECHA: NOVIEMBRE 2020
--	--	--------------------	--	--------------------------------	---	--------------------------

### SECCION TIPO TUBERÍA GENERAL

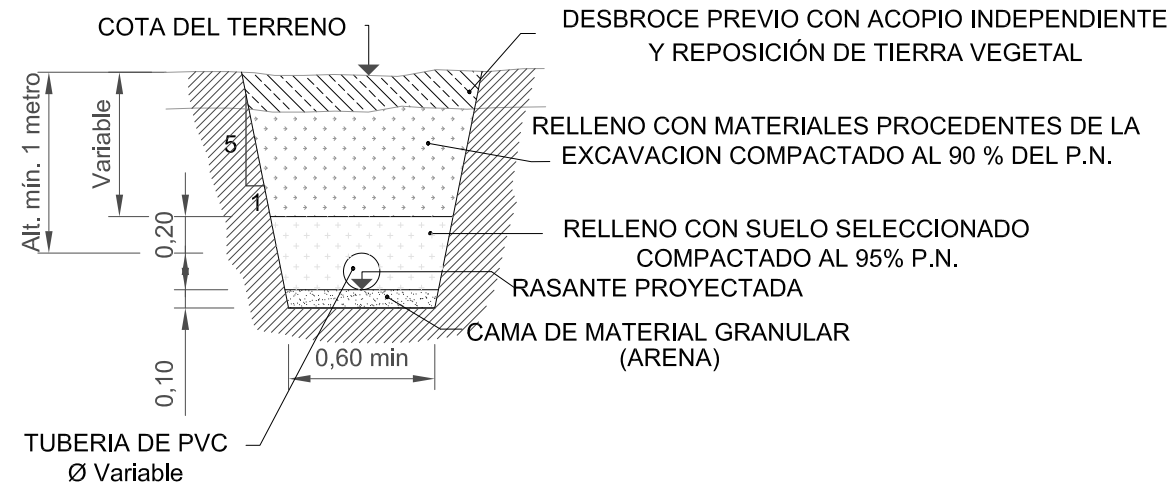

### SECCION TIPO TUBERÍA BAJO CAMINOS

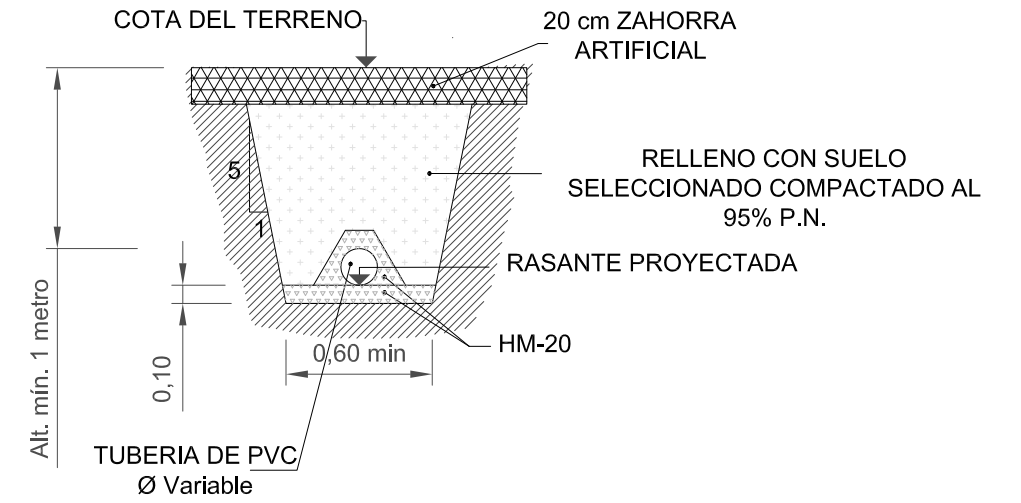

### SECCION TIPO TUBERÍA CRUCE ARROYOS

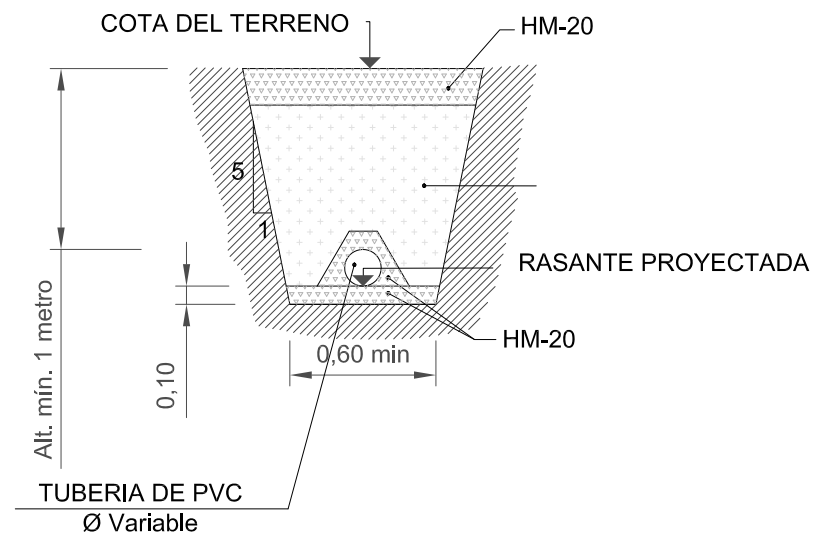

### ARQUETA FINAL DE RAMAL

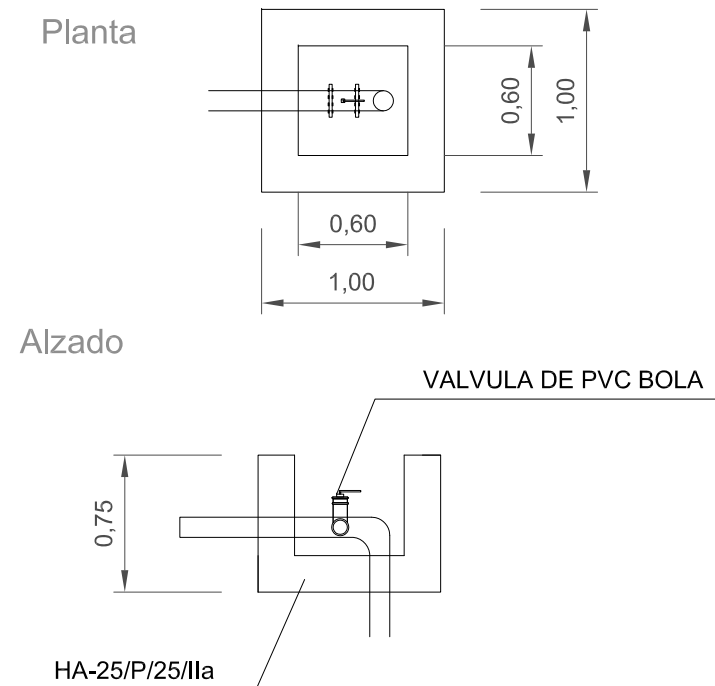

PROMOTOR DEL PROYECTO: Dña. Carmen Milagros González Bordallo	AUTORES DEL PROYECTO: FDO.: GONZALO SOUBRIER GONZÁLEZ INGENIERO DE CAMINOS C.G. Y P.P. COLEGIADO Nº: 2.744 FDO.: BEATRIZ SOUBRIER FERNÁNDEZ INGENIERO AGRÓNOMO COLEGIADO COLAGROEX Nº: 548	ESCALA: 1:40	TÍTULO: PROYECTO DE MODIFICACIÓN DE CONCESIÓN PARA LA PUESTA EN RIEGO POR ASPERSIÓN DE 131,00 HA DE LEGUMINOSAS Y CEREALES CON AGUAS PROCEDENTES DEL AYO. DE LAS ALBARIZAS (GARGÁLIGAS) EN LA FINCA "LA ROPERA" EN T.M. DE LOGROSÁN	PLANO: 3.4 HOJA 1 DE 2	DESIGNACIÓN DEL PLANO: SECCIONES TIPO Y OBRAS ESPECIALES	FECHA: NOVIEMBRE 2020
--	--	-----------------	--	------------------------------	---	--------------------------

## ARQUETA PARA DESAGÜE

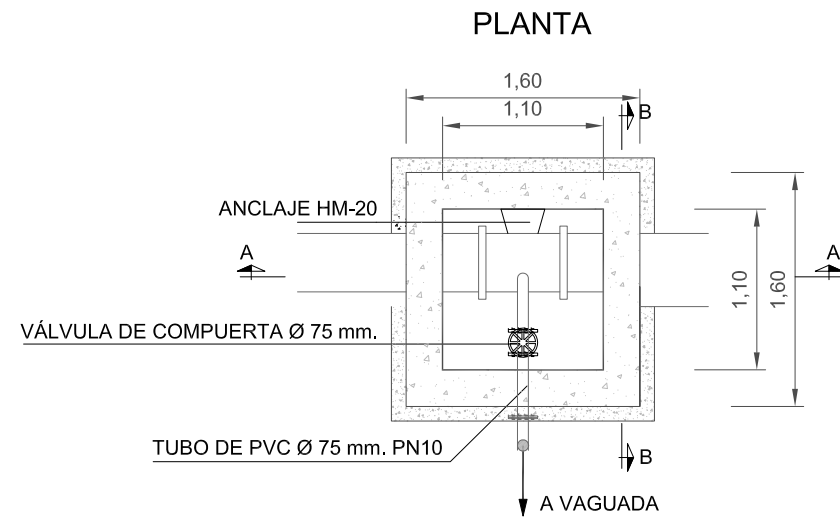

## ARQUETA PARA VENTOSA

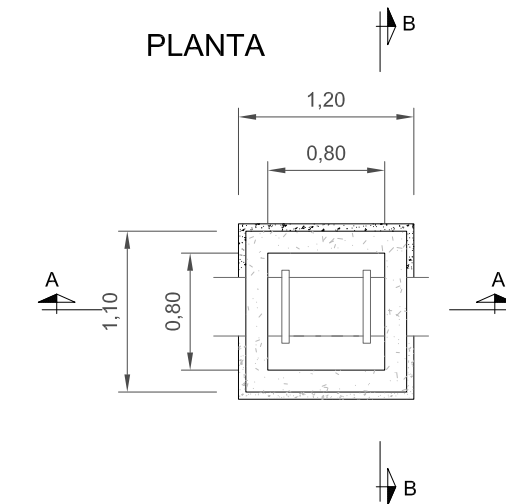
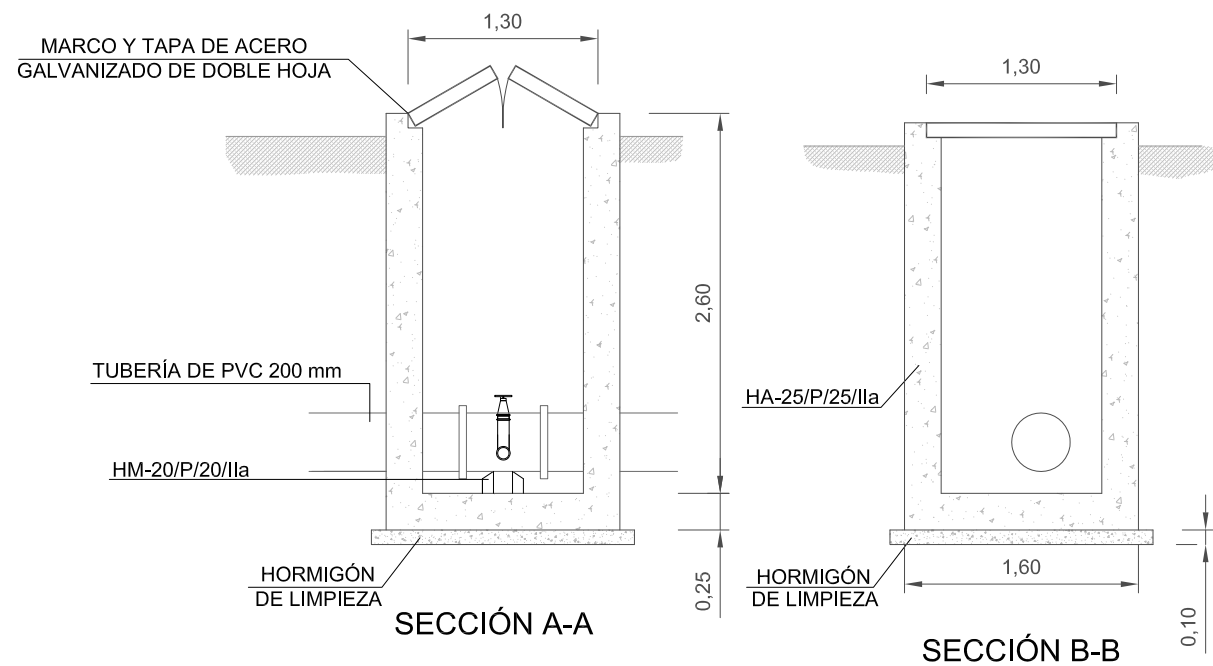
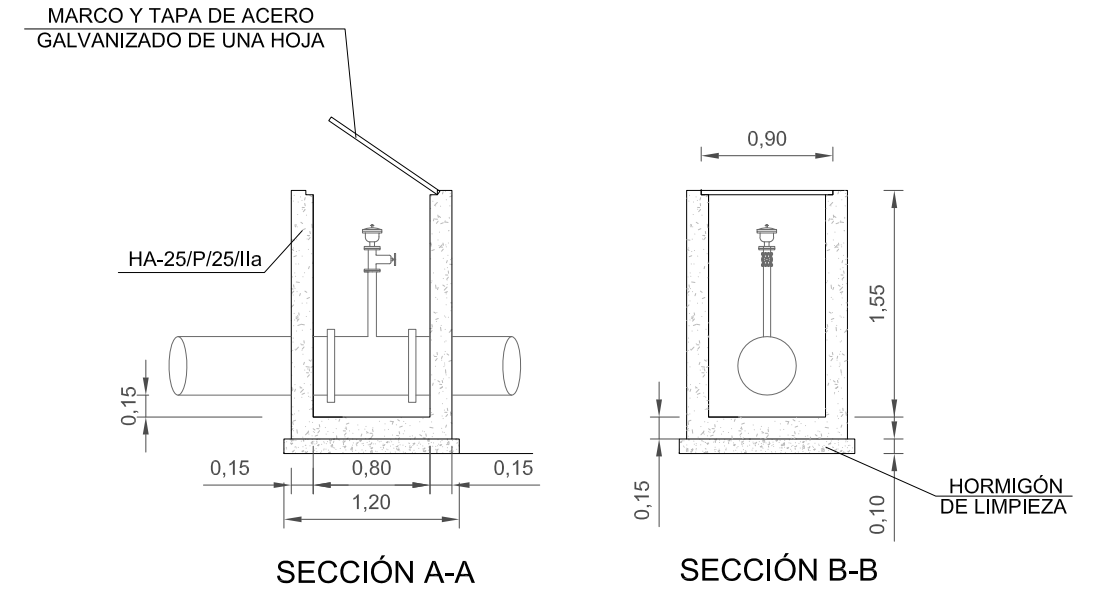

MATERIALES, COEFICIENTES DE SEGURIDAD	
Hormigón	HA-25/P/25/IIa
Acero	B 500 S (500 N/mm <sup>2</sup> )
Recubrimiento nominal	35 mm
Minoración de hormigón	1,50
Minoración de acero	1,15
Mayoración de cargas	1,50
Nivel de control de ejecución	Normal

PROMOTOR DEL PROYECTO: Dña. Carmen Milagros González Bordallo	AUTORES DEL PROYECTO: FDO.: GONZALO SOUBRIER GONZÁLEZ INGENIERO DE CAMINOS C.G. Y P.P. COLEGIADO N°: 2.744 FDO.: BEATRIZ SOUBRIER FERNÁNDEZ INGENIERO AGRÓNOMO COLEGIADO COLAGROEX N°: 548	ESCALA: 1:50	TÍTULO: PROYECTO DE MODIFICACIÓN DE CONCESIÓN PARA LA PUESTA EN RIEGO POR ASPERSIÓN DE 131,00 HA DE LEGUMINOSAS Y CERALES CON AGUAS PROCEDENTES DEL AYO. DE LAS ALBARIZAS (GARGÁLIGAS) EN LA FINCA "LA ROPERA" EN T.M. DE LOGROSÁN	PLANO: 3.4 HOJA 2 DE 2	DESIGNACIÓN DEL PLANO: SECCIONES TIPO Y OBRAS ESPECIALES	FECHA: NOVIEMBRE 2020
--	--	-----------------	---	------------------------------	---	--------------------------

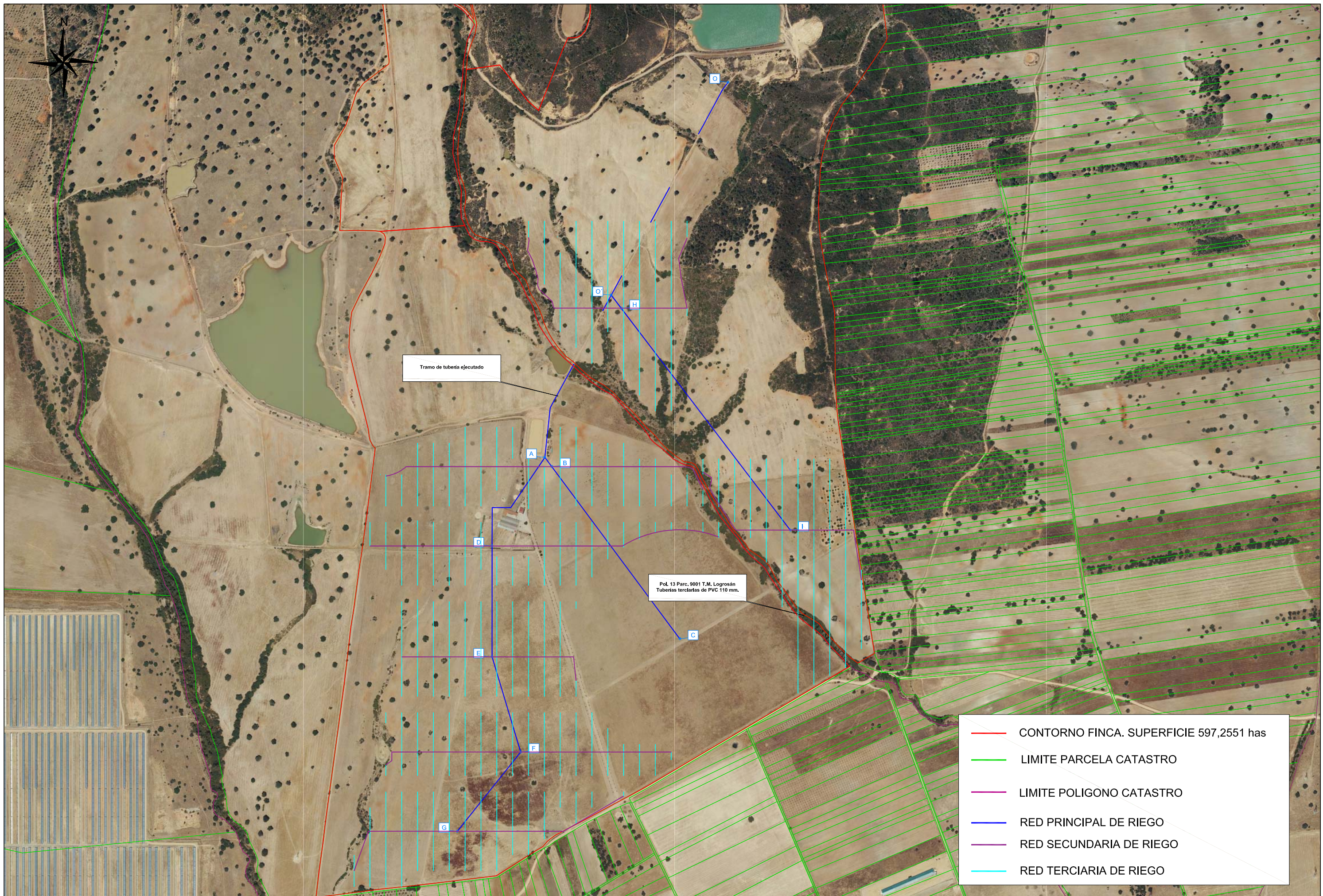

- CONTORNO FINCA. SUPERFICIE 597,2551 has
- LIMITE PARCELA CATASTRO
- LIMITE POLIGONO CATASTRO
- RED PRINCIPAL DE RIEGO
- RED SECUNDARIA DE RIEGO
- RED TERCIARIA DE RIEGO

PROMOTOR DEL PROYECTO: Dña. Carmen Milagros González Bordallo	AUTORES DEL PROYECTO: FDO.: GONZALO SOUBRIER GONZÁLEZ INGENIERO DE CAMINOS C.C. Y P.P. COLEGIADO N°: 2.744 FDO.: BEATRIZ SOUBRIER FERNÁNDEZ INGENIERO AGRÓNOMO COLEGIADO COLAGROEX N°: 548	ESCALA: 1:5.000	TÍTULO: PROYECTO DE MODIFICACIÓN DE CONCESIÓN PARA LA PUESTA EN RIEGO POR ASPERSIÓN DE 131,00 HA DE LEGUMINOSAS Y CEREALES CON AGUAS PROCEDENTES DEL AYO. DE LAS ALBARIZAS (GARGÁLIGAS) EN LA FINCA "LA ROPERA" EN T.M. DE LOGROSÁN	PLANO: 4 HOJA 1 DE 1	DESIGNACIÓN DEL PLANO: SERVIDUMBRES PLANTA GENERAL	FECHA: NOVIEMBRE 2020
--	--	--------------------	--	----------------------------	--	--------------------------