

Nº CMUP	Nombre	Término municipal	Comarca	Propiedad	Superficie (ha)	Fecha inclusión
CC-3	Dehesa de Casares	Casares de Hurdes (CC)	Las Hurdes	Municipio de Casares de Hurdes	1.629,22	20/10/2014
CC-8	Comunal Valle de Riomalo	Ladrillar (CC)	Las Hurdes	Municipio de Ladrillar	4.680,80	20/10/2014
CC-98	Sieras de Caminomorisco	Caminomorisco (CC)	Las Hurdes	Municipio de Caminomorisco	8.030,48	20/10/2014
CC-99	Sieras de Nuñomoral	Nuñomoral (CC)	Las Hurdes	Municipio de Nuñomoral	7.494,00	20/10/2014
CC-100	Sieras de Pinofranqueado	Pinofranqueado (CC)	Las Hurdes	Municipio de Pinofranqueado	12.247,34	20/10/2014
CC-146	Ventosillas	Ala y Villar del Pedroso (CC)	Las Villuercas	CA Extremadura	5.775,82	06/02/2015
BA-22	El Sobrante	Garitos (BA)	La Siberia	CA Extremadura	282,36	19/12/2017
BA-27	Los Robledillos	Helechosa de los Montes (BA)	La Siberia	CA Extremadura	980,11	19/12/2017
BA-24	La Celada A	Garitos y Sirela (BA)	La Siberia	CA Extremadura	385,55	19/12/2017
BA-38	Cijara	Herrera del Duque (BA)	La Siberia	CA Extremadura	961,3	19/12/2017
BA-28	Navacilla y Panderó	Garbayuela (BA)	La Siberia	CA Extremadura	361,2	19/12/2017
BA-42	Los Golondrinos	Talaburrias (BA)	La Siberia	CA Extremadura	523,02	19/12/2017
BA-40	Valdemoros	Fuendabrada de los Montes (BA)	La Siberia	CA Extremadura	3.441,07	19/12/2017
BA-29	Malcasadillo	Helechosa de los Montes (BA)	La Siberia	CA Extremadura	259,45	19/12/2017
BA-16	Valhondillo	Villarta de los Montes (BA)	La Siberia	Municipio de Villarta de los Montes	676,53	19/12/2017
BA-1	Tudía y sus Faldas	Calera de León (BA)	Tentudia	Municipio de Calera de León	748,2	22/01/2019
BA-9	Los Chopos	Herrera del Duque y Helechosa de los Montes (BA)	La Siberia	Municipio de Herrera del Duque	3.008,09	22/01/2019
BA-9	Majadaveja	Helechosa de los Montes (BA)	La Siberia	Municipio de Herrera del Duque	5.238,71	22/01/2019
BA-9	El Hoyo	Helechosa de los Montes (BA)	La Siberia	Municipio de Herrera del Duque	1.905,70	17/06/2020
CC-12	Baldío Cabril	Gata (CC)	Sierra de Gata	Municipio de Gata	3767,08	17/06/2020
CC-13	Egido Helechoso	Gata (CC)	Sierra de Gata	Municipio de Gata	989,83	17/06/2020
CC-42	Baldío de Tonesca	Jarandilla de la Vera (CC)	La Vera	Municipio de Jarandilla de la Vera	1.810,15	17/06/2020
CC-140	Malvana y Casa de Campo	Valverde del Fresno (CC)	Sierra de Gata	CA Extremadura	1.688,35	23/10/2020
CC-82	Dehesa Boyal	Talayuela (CC)	La Vera	Municipio de Talayuela	1.066,72	22/02/2021
CC-119	Cubero del Dehesón	Villar del Pedroso (CC)	Las Villuercas	CA Extremadura	750,47	22/02/2021
BA-45	Montepomino	Salvaleón (BA)	Sierra Suroeste	Municipio de Salvaleón	1.687,22	10/12/2021
CC-144	Teso Moreno	Cilleros (CC)	Sierra de Gata	CA Extremadura	1.711,31	26/09/2022
CC-6	Castañar Gallego	Hervás (CC)	Valle del Ambroz	Municipio de Hervás	275,15	10/05/2023
CC-7	Cruces de la Sierra, Forquito y Pinajarro	Hervás (CC)	Valle del Ambroz	Municipio de Hervás	2.158,86	10/05/2023
CC-41	Dehesa Boyal	Jarandilla de la Vera (CC)	La Vera	Municipio de Jarandilla de la Vera	1.156,41	10/11/2023
TOTAL SUPERFICIE CERTIFICADA (ha)					75.690,50	

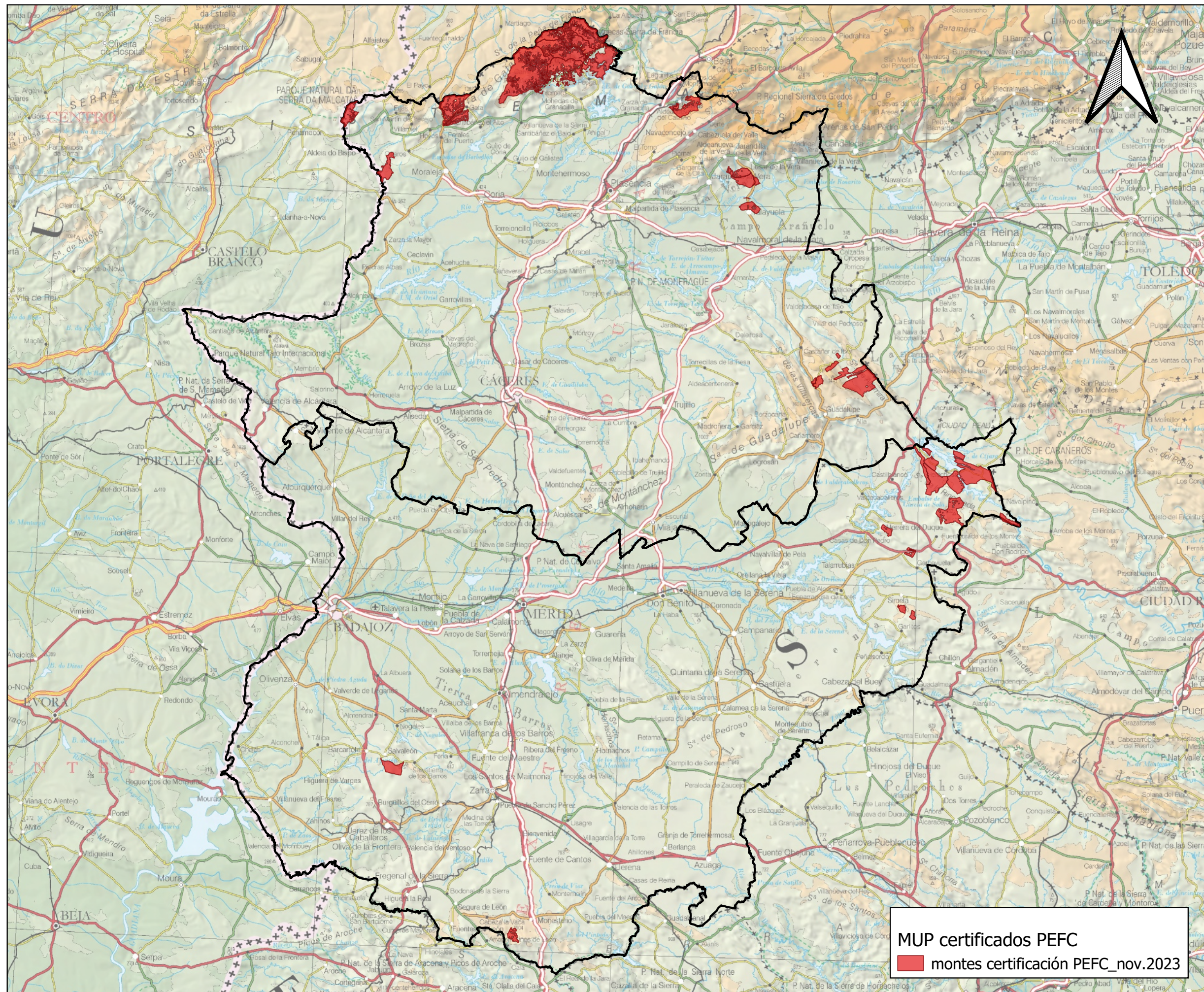

MONTES DE UTILIDAD PÚBLICA CON CERTIFICACIÓN FORESTAL PEFC



JUNTA DE EXTREMADURA

Consejería de Gestión Forestal y Mundo Rural