

# RED NATURA 2000 DE EXTREMADURA ZONAS DE ESPECIAL PROTECCIÓN PARA LAS AVES

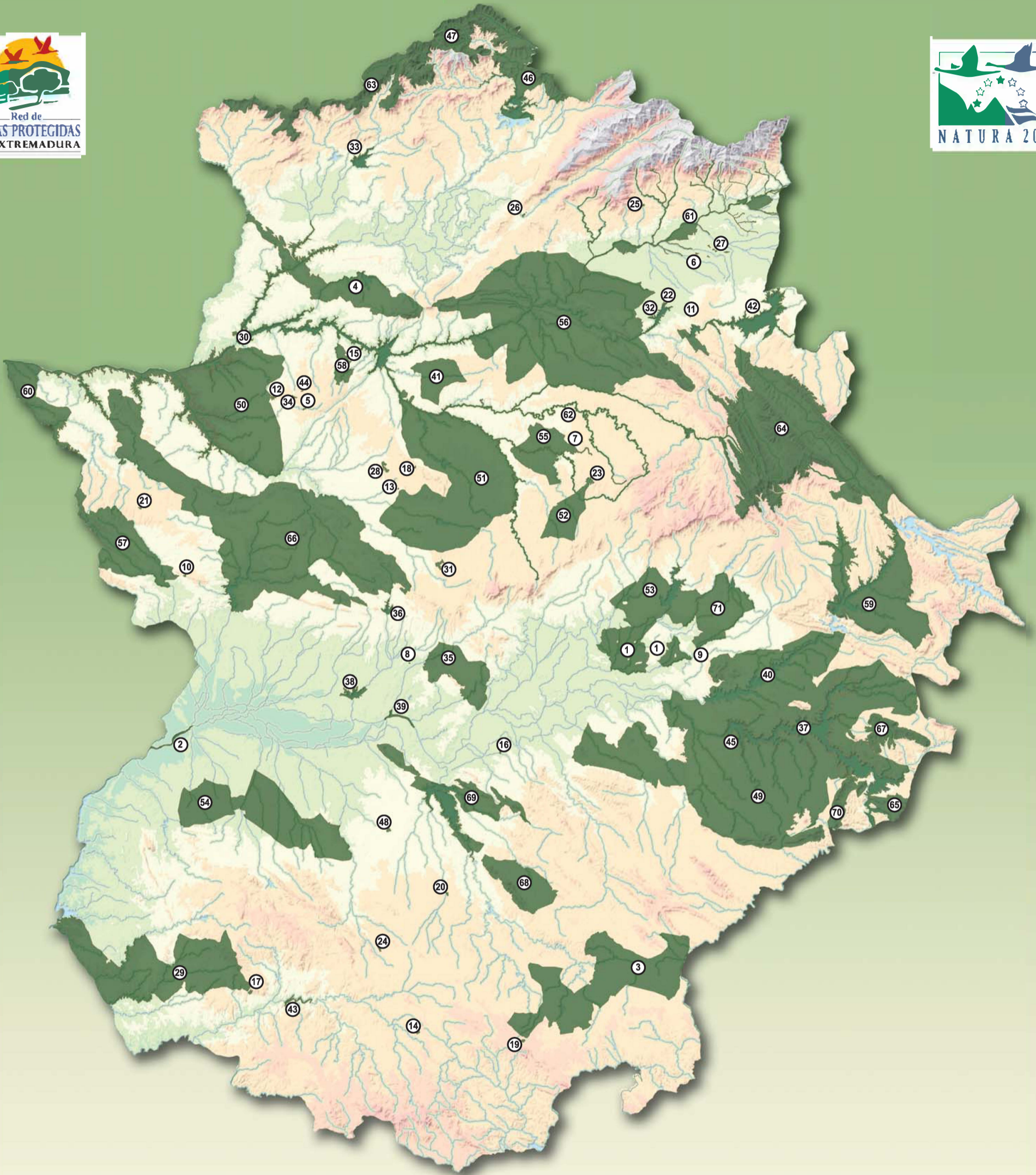

1. ARROZALES DE PALAZUELO Y GUADALPERALES
2. AZUD DE BADAJOZ
3. CAMPIÑA SUR - EMBALSE DE ARROYO CONEJO
4. CANCHOS DE RAMIRO Y LADRONERA
5. CHARCA ARCE DE ABAJO
6. CHARCA DEHESA BOYAL NAVALMORAL
7. CHARCA LA TORRE
8. CHARCA VEGA DEL MACHAL
9. COLONIAS DE CERNÍCALO PRIMILLA DE ACEDERA
10. COLONIAS DE CERNÍCALO PRIMILLA DE ALBURQUERQUE
11. COLONIAS DE CERNÍCALO PRIMILLA DE BELVÍS DE MONROY
12. COLONIAS DE CERNÍCALO PRIMILLA DE BROZAS
13. COLONIAS DE CERNÍCALO PRIMILLA DE CASA DE LA ENJARADA
14. COLONIAS DE CERNÍCALO PRIMILLA DE FUENTE DE CANTOS
15. COLONIAS DE CERNÍCALO PRIMILLA DE GARROVILLAS
16. COLONIAS DE CERNÍCALO PRIMILLA DE GUAREÑA
17. COLONIAS DE CERNÍCALO PRIMILLA DE JEREZ DE LOS CABALLEROS
18. COLONIAS DE CERNÍCALO PRIMILLA DE LA CIUDAD MONUMENTAL DE CÁCERES

19. COLONIAS DE CERNÍCALO PRIMILLA DE LLERENA
20. COLONIAS DE CERNÍCALO PRIMILLA DE RIBERA DEL FRESNO
21. COLONIAS DE CERNÍCALO PRIMILLA DE SAN VICENTE DE ALCÁNTARA
22. COLONIAS DE CERNÍCALO PRIMILLA DE SAUCEDILLA
23. COLONIAS DE CERNÍCALO PRIMILLA DE TRUJILLO
24. COLONIAS DE CERNÍCALO PRIMILLA DE ZAFRA
25. COLONIAS DE CERNÍCALO PRIMILLA DE JARAÍZ DE LA VERA
26. COLONIAS DE CERNÍCALO PRIMILLA Y EL CACHÓN DE PLASENCIA
27. COMPLEJO LAGUNAR EJIDO NUEVO
28. COMPLEJO LOS ARENALES
29. DEHESAS DE JEREZ
30. EMBALSE DE ALCÁNTARA
31. EMBALSE DE ALDEA DEL CANO
32. EMBALSE DE ARROCAMPO
33. EMBALSE DE BORBOLLÓN
34. EMBALSE DE BROZAS
35. EMBALSE DE CORNALVO Y SIERRA BERMEJA
36. EMBALSE DE HORNO-TEJERO

37. EMBALSE DE LA SERENA
38. EMBALSE DE LOS CANCHALES
39. EMBALSE DE MONTUO
40. EMBALSE DE ORELLANA Y SIERRA DE PELA
41. EMBALSE DE TALAVÁN
42. EMBALSE DE VALDECAÑAS
43. EMBALSE DE VALUENGO
44. EMBALSE DE VEGAS ALTAS
45. EMBALSE DE ZÚJAR
46. EMBALSE GABRIEL Y GALÁN
47. HURDES
48. COLONIAS DE CERNÍCALO PRIMILLA DE ALMENDRALEJO
49. LA SERENA Y SIERRAS PERIFÉRICAS
50. LLANOS DE ALCÁNTARA Y BROZAS
51. LLANOS DE CÁCERES Y SIERRA DE FUENTES
52. LLANOS DE TRUJILLO
53. LLANOS DE ZORITA Y EMBALSE DE SIERRA BRAVA

54. LLANOS Y COMPLEJO LAGUNAR DE LA ALBUERA
55. MAGASCA
56. MONFRAGÜE Y LAS DEHESAS DEL ENTORNO
57. NACIMIENTO DEL RÍO GÉVORA
58. PINARES DE GARROVILLAS
59. PUERTO PEÑA - LOS GOLONDRINOS
60. RÍO TAJO INTERNACIONAL Y RIBEROS
61. RÍO Y PINARES DEL TIÉTAR
62. RIVEROS DEL ALMONTE
63. SIERRA DE GATA Y VALLE DE LAS PILAS
64. SIERRA DE LAS VILLUECAS Y VALLE DEL GUADARRANQUE
65. SIERRA DE MORALEJA Y PIEDRA SANTA
66. SIERRA DE SAN PEDRO
67. SIERRA DE SIRUELA
68. SIERRA GRANDE DE HORNACHOS
69. SIERRAS CENTRALES Y EMBALSE DE ALANGE
70. SIERRAS DE PEÑALSORDO Y CAPILLA
71. VEGAS DEL RUECAS, CUBILAR Y MOHEDA ALTA

# RED NATURA 2000 DE EXTREMADURA ZONAS DE ESPECIAL CONSERVACIÓN

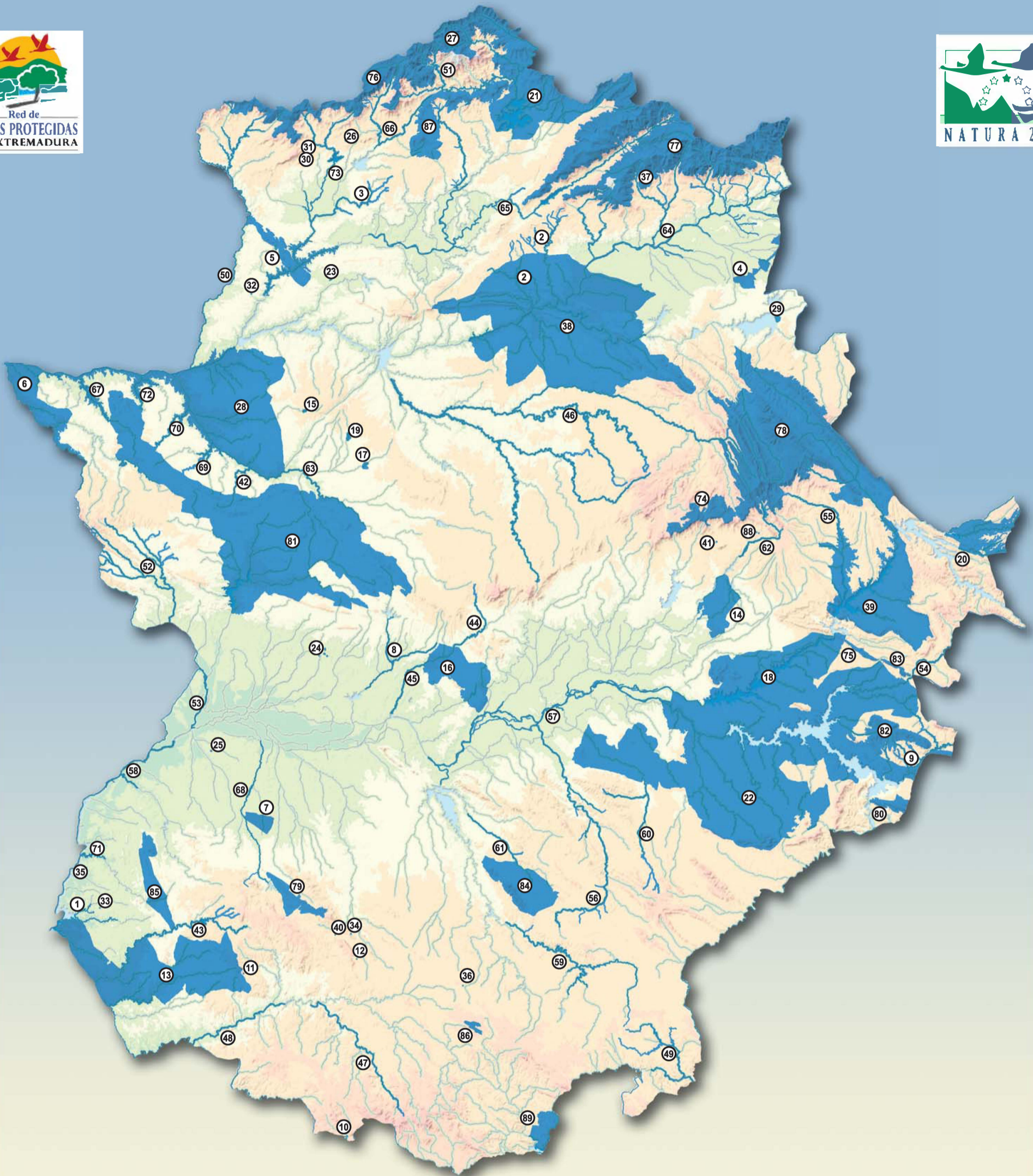

1. ARROYO CABRILES Y FRIEGAMUÑOZ
2. ARROYOS BARBAÓN Y CALZONES
3. ARROYOS PATANA Y REGUEROS
4. CAÑADA DEL VENERO
5. CANCHOS DE RAMIRO
6. CEDILLO Y RÍO TAJO INTERNACIONAL
7. COMPLEJO LAGUNAR DE LA ALBUERA
8. CORREDOR DEL LÁCARA
9. CORREDORES DE SIRUELA
10. CUEVA DEL AGUA
11. CUEVA DEL VALLE DE SANTA ANA
12. CUEVAS DE ALCONERA
13. DEHESAS DE JEREZ
14. DEHESAS DEL RUECAS Y CUBILAR
15. EMBALSE ARCE DE ABAJO
16. EMBALSE DE CORNALVO Y SIERRA BERMEJA
17. EMBALSE DE LANCHO
18. EMBALSE DE ORELLANA Y SIERRA DE PELA
19. EMBALSE DE PETIT I
20. ESTENA
21. GRANADILLA
22. LA SERENA

23. LAGUNA TEMPORAL DE CORRALES
24. LAGUNA TEMPORAL DE MURTALES
25. LAGUNA TEMPORAL DE TRES ARROYOS
26. LAGUNA TEMPORAL DE VALDEHORNOS
27. LAS HURDES
28. LLANOS DE ALCÁNTARA Y BROZAS
29. MÁRGENES DE VALDECAÑAS
30. MINA DE LA AURORA
31. MINA DE LA RIVERA DE ACEBO
32. MINA LA PALOMA
33. MINA LAS MARÍAS
34. MINA LOS CASTILLEJOS
35. MINA LOS NOVILLEROS
36. MINA MARIQUITA
37. MONASTERIO DE YUSTE
38. MONFRAGÜE
39. PUERTO PEÑA - LOS GOLONDRINOS
40. REFUGIO DE SIERRA PASCUALA
41. REFUGIO DEL ALTO DE SAN BLAS
42. REGATO GUADALTO
43. RÍO ALCARRACHE
44. RÍO ALJUCÉN ALTO

45. RÍO ALJUCÉN BAJO
46. RÍO ALMONTE
47. RÍO ARDILA ALTO
48. RÍO ARDILA BAJO
49. RÍO BEMBÉZAR
50. RÍO ERJAS
51. RÍO ESPERABAN
52. RÍO GÉVORA ALTO
53. RÍO GÉVORA BAJO
54. RÍO GUADALEMAR
55. RÍO GUADALUPEJO
56. RÍO GUADAMEZ
57. RÍO GUADIANA ALTO - ZÚJAR
58. RÍO GUADIANA INTERNACIONAL
59. RÍO MATACHEL
60. RÍO ORTIGA
61. RÍO PALOMILLAS
62. RÍO RUECAS ALTO
63. RÍO SALOR
64. RÍO TIÉTAR
65. RÍOS ALAGÓN Y JERTE
66. RÍOS ARRAGO Y TRALGAS

67. RIVERA DE AURELA
68. RIVERA DE LOS LIMONETES - NOGALES
69. RIVERA DE LOS MOLINOS Y LA TORRE
70. RIVERA DE MEMBRÍO
71. RIVERA DE TÁLIGA
72. RIVERAS DE CARBAJO Y CALATRUCHA
73. RIVERAS DE GATA Y ACEBO
74. SIERRA DE CABEZAS DE ÁGUILA
75. SIERRA DE ESCORIAL
76. SIERRA DE GATA
77. SIERRA DE GREDOS Y VALLE DEL JERTE
78. SIERRA DE LAS VILLUERCAS Y VALLE DEL GUADARRANQUE
79. SIERRA DE MARÍA ANDRÉS
80. SIERRA DE MORALEJA
81. SIERRA DE SAN PEDRO
82. SIERRA DE SIRUELA
83. SIERRA DE VILLARES - BALBUENO
84. SIERRA GRANDE DE HORNACHOS
85. SIERRAS DE ALOR Y MONTE LONGO
86. SIERRAS DE BIENVENIDA Y LA CAPITANA
87. SIERRAS DE RISCO VIEJO
88. TÚNEL DE CAÑAMERO
89. VALDECIGÜENAS