

ALZADO PRINCIPAL

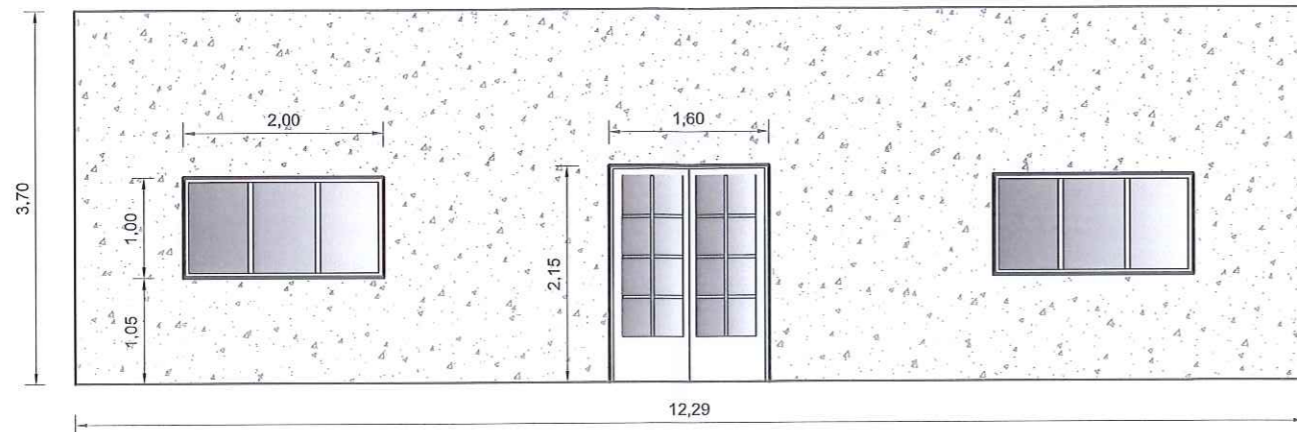

ALZADO POSTERIOR

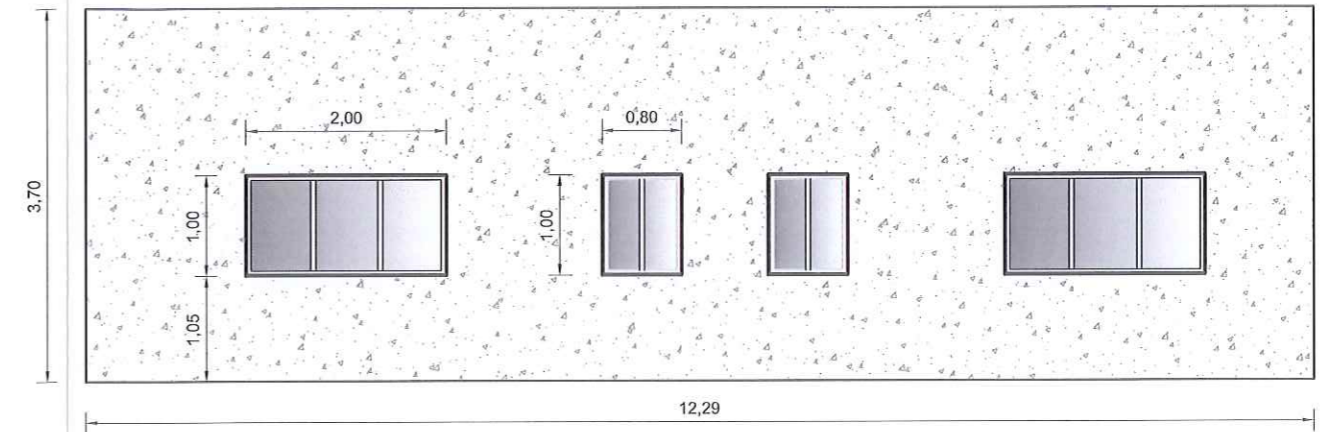

ALZADO LATERAL DERECHO

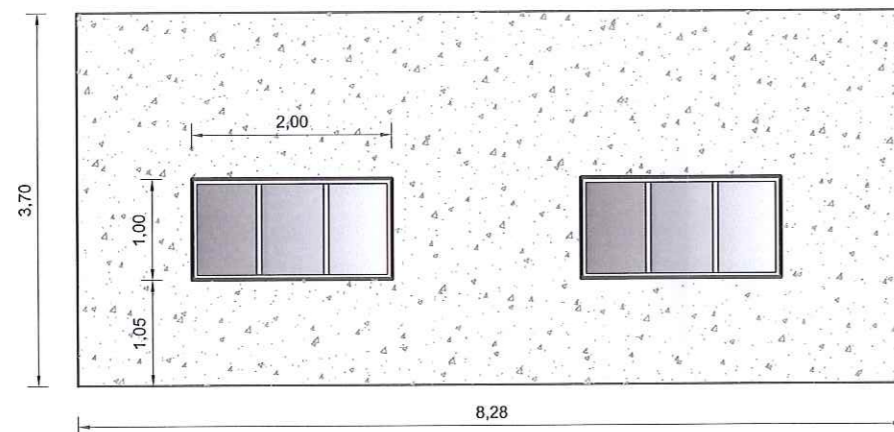

ALZADO LATERAL IZQUIERDO

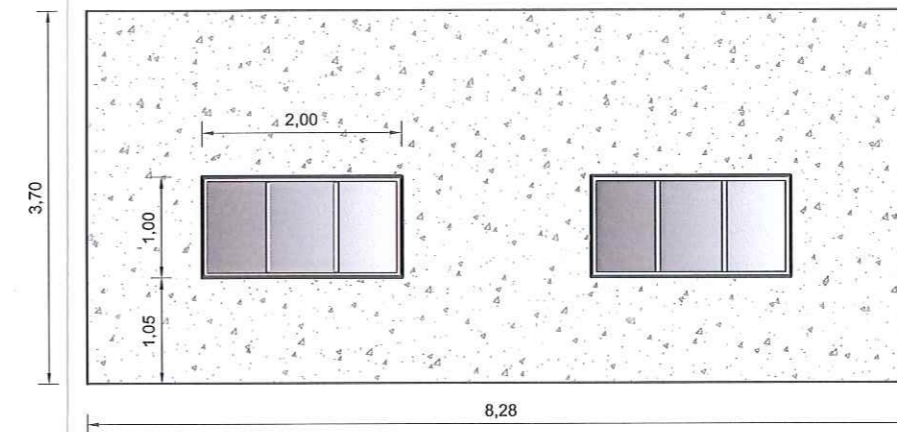

ALZADO PRINCIPAL

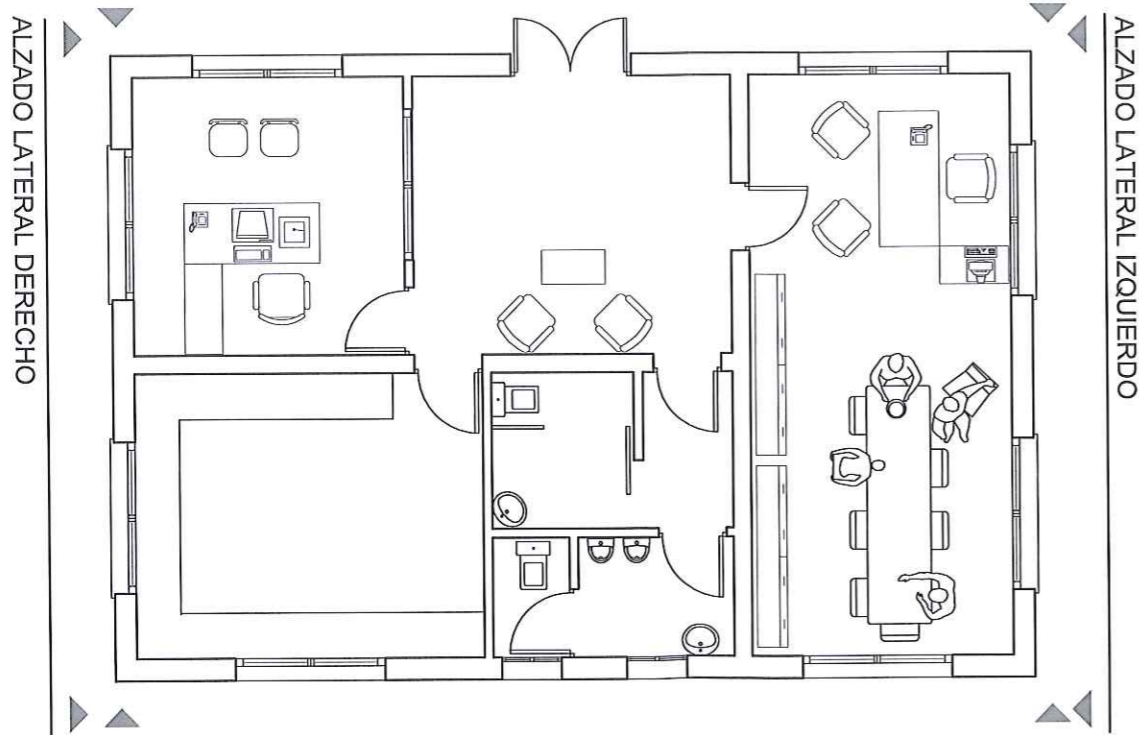

ESQUEMA DE LA PLANTA
ESCALA 1/100

ALZADO POSTERIOR

<p>INGENIERIA:</p>  <p>ARO CONSULTORES Y PROYECTOS S.L. AVENIDA DEL PILAR 74 A 06400 DON BENITO (BADAJOZ)</p>	<p>PETICIONARIO:</p> <p>DIREC, RECUPERACIONES INDUSTRIALES, S.L.</p>	<p>ESTUDIO DE IMPACTO AMBIENTAL DEL PROYECTO BASICO AUTORIZACION AMBIENTAL UNIFICADA DE UNA PLANTA DE RECUPERACION DE PRODUCTOS INDUSTRIALES (PLASTICO Y MADERA) SITUADA EN EL T.M. DE DON BENITO (BADAJOZ)</p>					
<p>EL INGENIERO INDUSTRIAL:</p>  <p>Enrique García-Margallo Solo de Zaldívar Colegiado Nº 254</p>	<p>EL INGENIERO AGRONOMO:</p>  <p>Francisco Sánchez García Colegiado Nº 488</p>	<p>OFICINAS. ALZADOS</p> <table border="1"> <tr> <td>ESCALA 1/75 DIN A3</td> <td>Nº PROY. 731</td> <td>PLANO 05</td> <td>FECHA OCT-2016</td> <td>EMISION</td> </tr> </table>	ESCALA 1/75 DIN A3	Nº PROY. 731	PLANO 05	FECHA OCT-2016	EMISION
ESCALA 1/75 DIN A3	Nº PROY. 731	PLANO 05	FECHA OCT-2016	EMISION			