

38° 35'5.12"
4274305.44

PLANTA DE ALMACENAMIENTO RESIDUOS
POLG. 50, PARCELA 380, RIBERA DEL FRESCO

PLANO DE SITUACION

RESOMAEX S. L.

Nº de Plano

1

TECNINSA S. L.

ESCALA:
E.: 1/10.000

(PARA ORIGINAL LINEA3)

Foto: Juan Angel Estrella Rodríguez. Foto: Copiador MAREC 1000000.



PLANTA DE ALMACENAMIENTO RESIDUOS
POLG. 50, PARCELA 380, RIBERA DEL FRESNO

ORTOFOTO DE SITUACION

RESOMAEX S. L.

Nº de Plano

2

ESCALA:

E.:1/5.000

TECMINSA S. L.

(PARA ORIGINAL LINEA3)

Foto: Jose Angel Salas del Realda

Foto: Christian Vidal Landeros

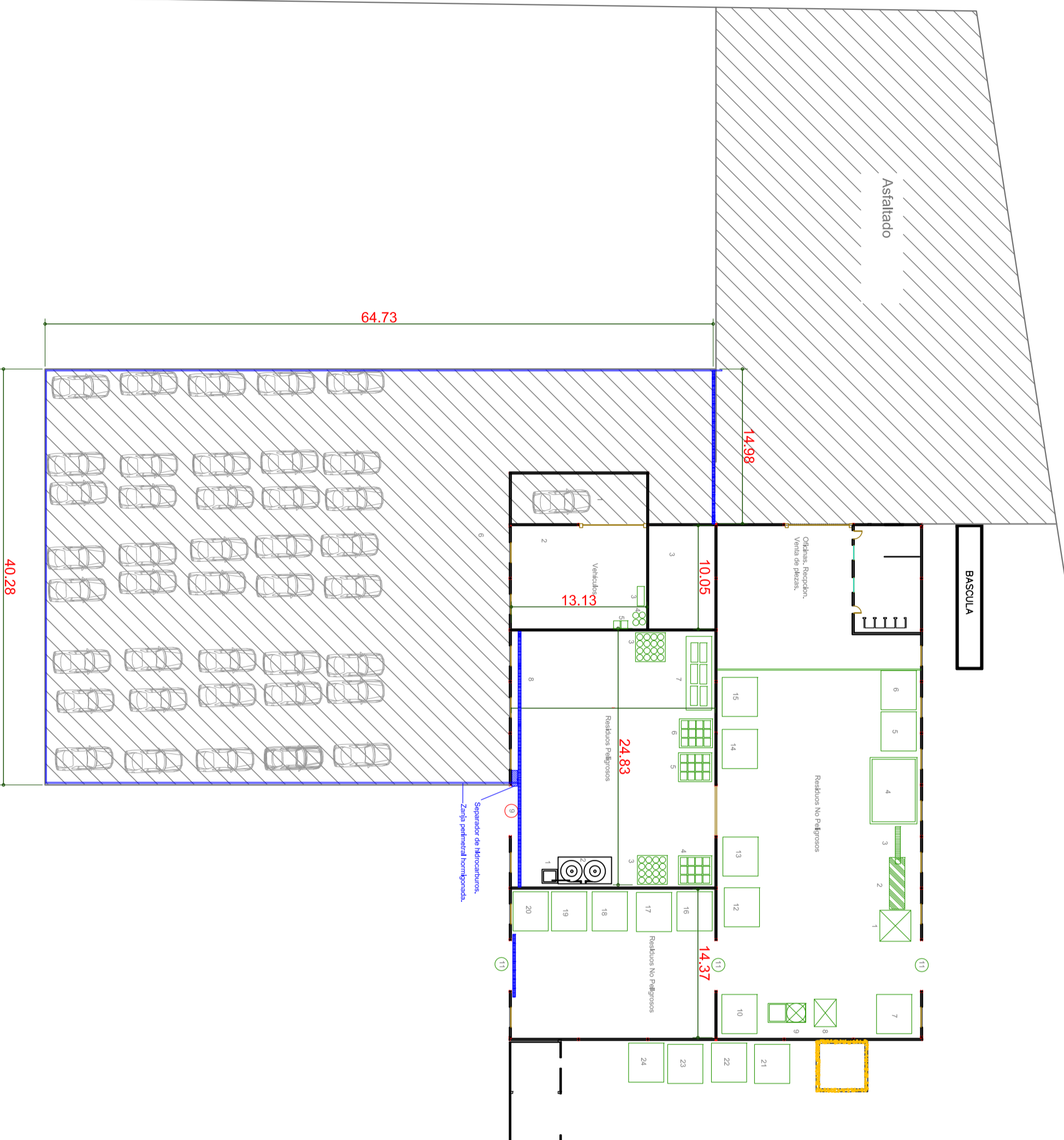

Limites de la parcela

- RESIDUOS NO PELIGROSOS**
- 1.- Tóxico excepto mezclas explosivas.
 - 2.- Inerte o clasticación.
 - 3.- Chala transportación.
 - 4.- Material estabilizado.
 - 5.- Acoplés plásticos.
 - 6.- Acoplés fíngenes conch.
 - 7.- Acoplés Lurus de Cochies.
 - 8.- Tóxicos papel.
 - 9.- Fíngenes papel.
 - 10.- Acoplés conch.
 - 11.- Fíngenes de paxos.
 - 12.- Acoplés metálic.
 - 13.- Acoplés fíngenes plásticos.
 - 14.- Otros acoplés no peligrosos.
 - 15.- Otros acoplés no peligrosos.
 - 16.- Otros acoplés no peligrosos.
 - 17.- Otros acoplés no peligrosos.
 - 18.- Otros acoplés no peligrosos.
 - 19.- Otros acoplés no peligrosos.
 - 20.- Otros acoplés no peligrosos.
 - 21.- Otros acoplés no peligrosos.
 - 22.- Otros acoplés no peligrosos.
 - 23.- Otros acoplés no peligrosos.
 - 24.- Otros acoplés no peligrosos.

- RESIDUOS PELIGROSOS**
- 1.- Tóxicos excepto mezclas explosivas.
 - 2.- Corrosivos peliger 25.000 litros acoplé.
 - 3.- Explosivos metálicos estancos NG.
 - 4.- Derivados de plásticos de 1.000 litros para acoplé hidráulico.
 - 5.- Otros acoplés de plásticos de 1.000 litros para acoplé hidráulico.
 - 6.- Derivados de plásticos de 1.000 litros para acoplés peligrosos.
 - 7.- Acoplés metálicos RAE.
 - 8.- Acoplés metálicos recogidos de aguas.
 - 9.- Puerta de Acero.

- ÁREA DE VEHÍCULOS FUERA DE USO.**
- 1.- Área de Reserpa y desmontamiento de vehículos sin tener vehículos.
 - 2.- Área interior de clasificación de piezas ya desmontadas.
 - 3.- Área Almacén RAE.
 - 4.- Almacén metálicos estancos NG para hidráulico: fluidos frenos, etc.
 - 5.- Derivados de plásticos de 1.000 litros para acoplés peligrosos.
 - 6.- Flujo de acoplés de coches desmontados, homogénea.

**PLANTA DE ALMACENAMIENTO RESIDUOS
POLG. 50, PARCELA 380, RIBERA DEL FRESCO**

PLANO DE INSTALACIONES

RESOMAEX S. L.

Nº de Plano
3

ESCALA:
E.:1/200
(PARA ORIGINAL UNE-A3)
TECHINSA S. L.
Fdo.: Jose Angel Solanilla Rodrigo.

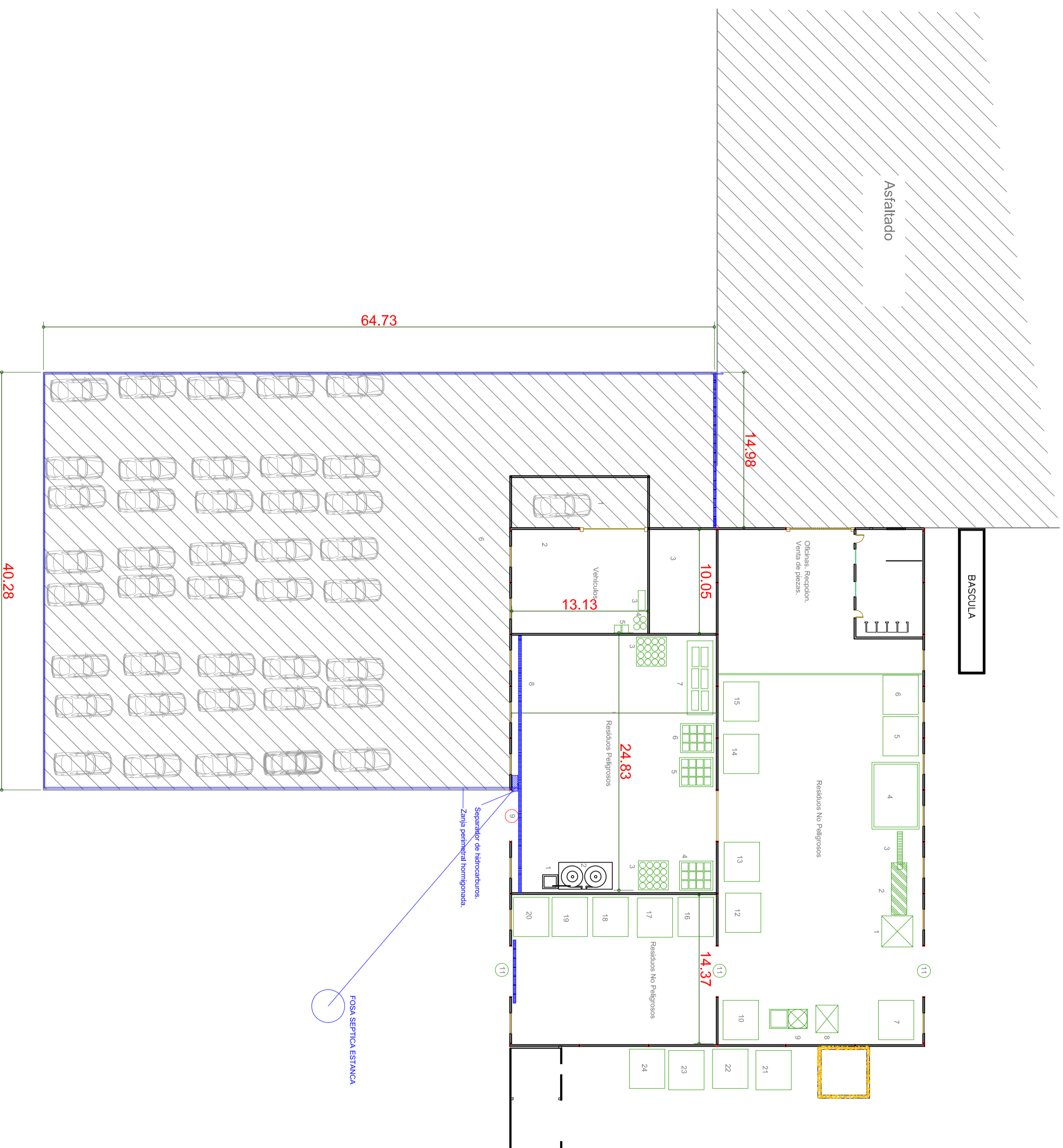

- RESIDUOS NO PELIGROSOS**
- 1.- Toma recepcion mezcla residuos.
 - 2.- Terminal de Clasificadon.
 - 3.- Cinta transportadora.
 - 4.- Material clasificado.
 - 5.- Acopios plastico.
 - 6.- Acopios Tapones corcho.
 - 7.- Acopios Lunas de Cochese.
 - 8.- Toma papel.
 - 9.- Prensa papel.
 - 10.- Acopio Carton.
 - 11.- Puertas de paso.
 - 12.- Acopio metales.
 - 13.- Acopio Tapones plastico.
 - 14.- Otros acopios no peligrosos.
 - 15.- Otros acopios no peligrosos.
 - 16.- Otros acopios no peligrosos.
 - 17.- Otros acopios no peligrosos.
 - 18.- Otros acopios no peligrosos.
 - 19.- Otros acopios no peligrosos.
 - 20.- Otros acopios no peligrosos.
 - 21.- Otros acopios no peligrosos.
 - 22.- Otros acopios no peligrosos.
 - 23.- Otros acopios no peligrosos.
 - 24.- Otros acopios no peligrosos.

- RESIDUOS PELIGROSOS**
- 1.- Toma recepcion acetiles.
 - 2.- Depositos polister 25,000 litros acetila.
 - 3.- Bidones metalicos estancos RG.
 - 4.- Depositos de alastico de 1,000 litros para aceite hidraulico.
 - 5.- Depositos de alastico de 1,000 litros para aceite vegetal.
 - 6.- Depositos de plastico de 1,000 litros para liquidos peligrosos.
 - 7.- Area Almacen RAEE.
 - 8.- Arqueta rejilla recogida de aguas.
 - 9.- Puerta de Acceso.

- AREA DE VEHICULOS FUERA DE USO.**
- 1.- Area de Recepcion y descontaminacion de vehiculos exterior techada.
 - 2.- Area interior de clasificacion de piezas ya descontaminadas.
 - 3.- Area Almacen RAEE.
 - 4.- Bidones metalicos estancos RG para hidraulico, liquidos frenos, etc.
 - 5.- Depositos de plastico de 1,000 litros para liquidos peligrosos.
 - 6.- Plaza de acopios de coches descontaminados, homogeneada.

**PLANTA DE ALMACENAMIENTO RESIDUOS
POLG. 50, PARCELA 380.RIBERA DEL FRESNO**

PLANO DE INSTALACIONES

RESOMAEX S. L.

Nº de Plano

4

ESCALA:
E.:1/300

TECMINSA S. L.

(PARA ORIGINAL UNE-A2) Fdo.: Jose Angel Solanilla Rodrigo.

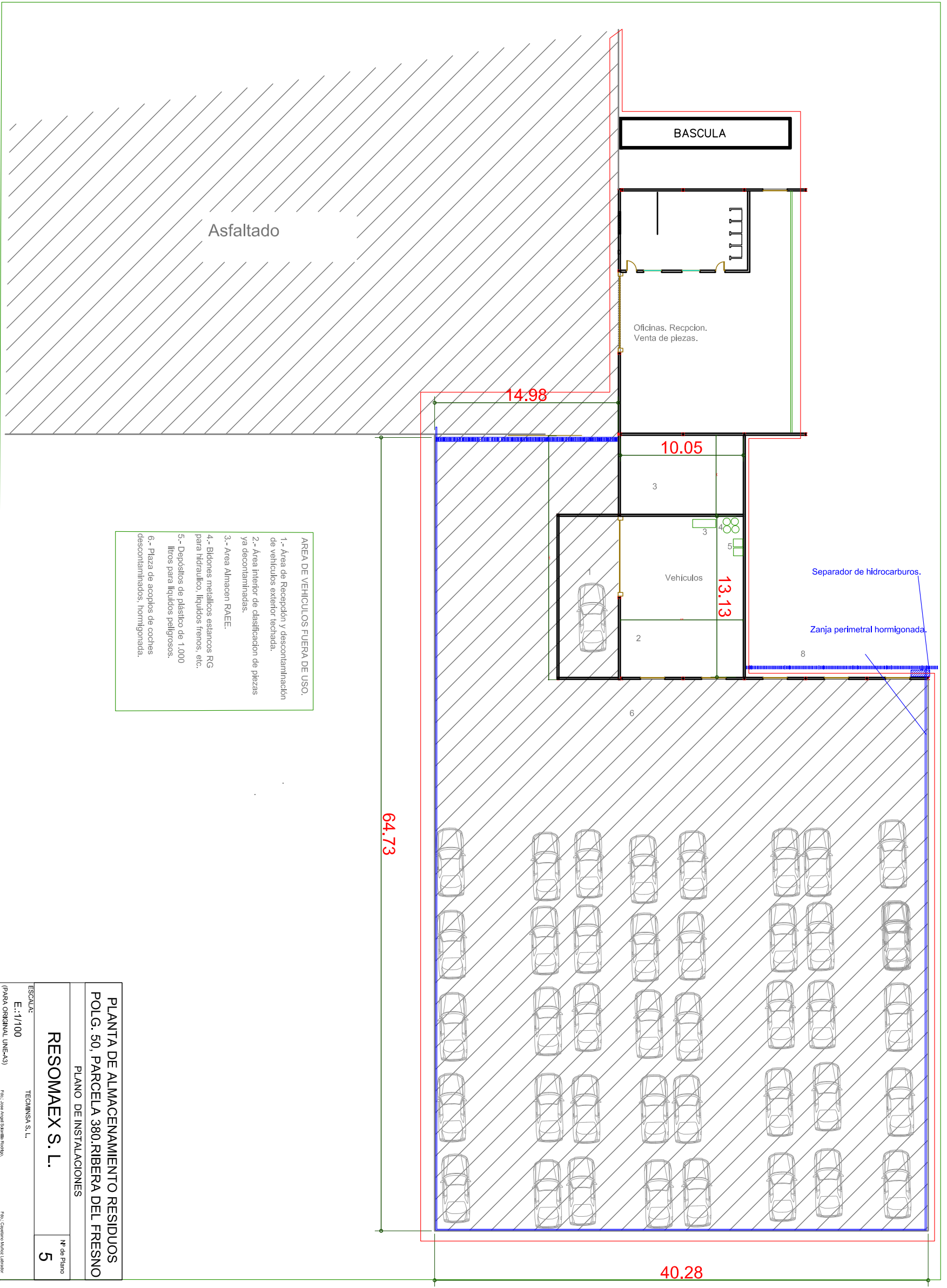

- AREA DE VEHICULOS FUERA DE USO.
- 1.- Area de Recepcion y descontaminacion de Vehiculos exterior techada.
 - 2.- Area interior de clasificacion de piezas ya descontaminadas.
 - 3.- Area Almacén RAEE.
 - 4.- Bidones metalicos estancos RG para hidraulico, liquidos frenos, etc.
 - 5.- Depósitos de plastico de 1.000 litros para liquidos peligrosos.
 - 6.- Plaza de acopios de coches descontaminados, hormigonada.

PLANTA DE ALMACENAMIENTO RESIDUOS POLG. 50, PARCELA 380, RIBERA DEL FRESNO	
PLANO DE INSTALACIONES	
ESCALA: E.: 1/100 (PARA ORIGINAL LINEA 3)	Nº de Plano 5
RESOMAEX S. L.	
<small>TECHINSA S. L.</small>	
<small>Exp. Comodoro Alarcos, Linares</small>	

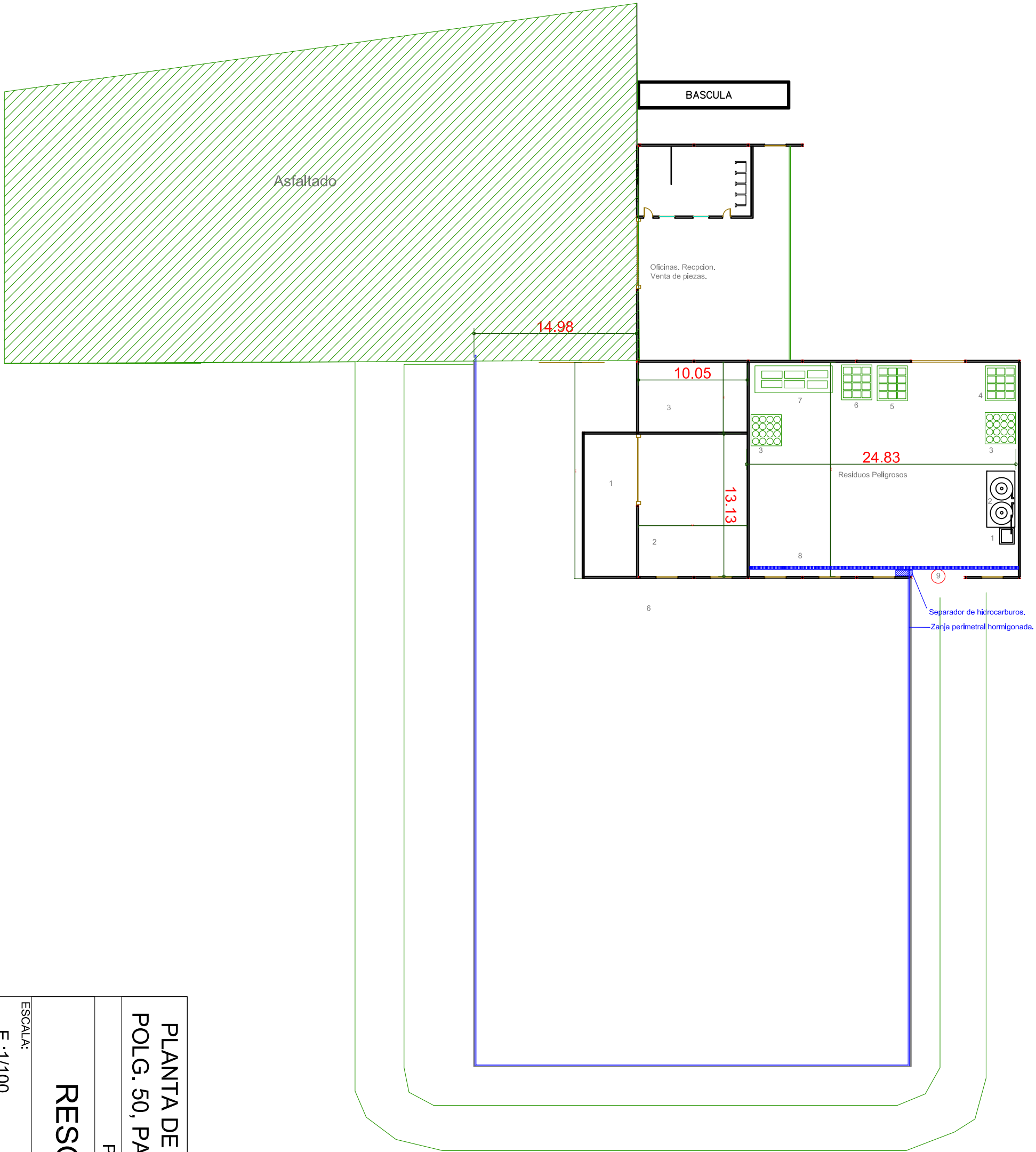

Separador de hidrocarburos.
Zanja perimetral hormigonada.

- RESIDUOS PELIGROSOS**
- 1.- Torna recepción aceites.
 - 2.- Depósitos políester 25.000 litros aceite.
 - 3.- Bidones metálicos estancos RG.
 - 4.- Depósitos de plástico de 1.000 litros para aceite hidráulico.
 - 5.- Depósitos de plástico de 1.000 litros para aceite vegetal.
 - 6.- Depósitos de plástico de 1.000 litros para líquidos peligrosos.
 - 7.- Área Almacén RAEE.
 - 8.- Arqueta rejilla recogida de aguas.
 - 9.- Puerta de Acceso.

**PLANTA DE ALMACENAMIENTO RESIDUOS
POLG. 50, PARCELA 380.RIBERA DEL FRESNO**

PLANO DE INSTALACIONES

RESOMAEX S. L.

Nº de Plano

6

ESCALA: **E.: 1/100** **TECMINSA S. L.**
(PARA ORIGINAL UNE-A3) **Fdo.: Jose Angel Solanilla Rodrigo.** **Fdo.: Cayetano Muñoz Labrador.**

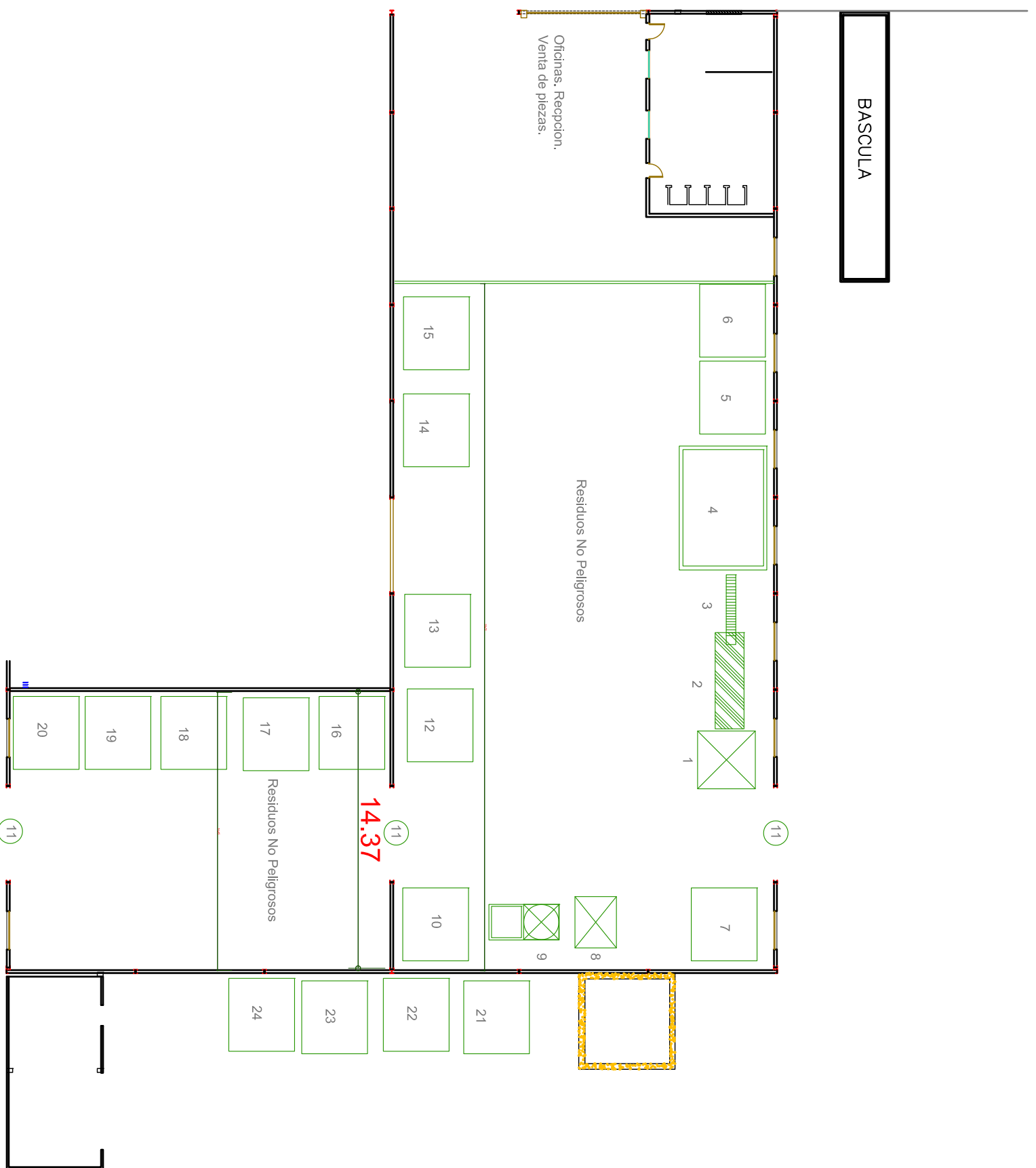

RESIDUOS NO PELIGROSOS

- 1.- Tolva recepción mezcla residuos.
- 2.- Tromel de Clasificación.
- 3.- Cinta transportadora.
- 4.- Material clasificado.
- 5.- Acopios plástico.
- 6.- Acopios Tapones corcho.
- 7.- Acopios Lunas de Coches.
- 8.- Tolva papel.
- 9.- Prensa papel.
- 10.- Acopio Carton.
- 11.- Puertas de paso.
- 12.- Acopio metales.
- 13.- Acopio Tapones plastico.
- 14.- Otros acopios no peligrosos.
- 15.- Otros acopios no peligrosos.
- 16.- Otros acopios no peligrosos.
- 17.- Otros acopios no peligrosos.
- 18.- Otros acopios no peligrosos.
- 19.- Otros acopios no peligrosos.
- 20.- Otros acopios no peligrosos.
- 21.- Otros acopios no peligrosos.
- 22.- Otros acopios no peligrosos.
- 23.- Otros acopios no peligrosos.
- 24.- Otros acopios no peligrosos.

**PLANTA DE ALMACENAMIENTO RESIDUOS
POL.G. 50, PARCELA 380.RIBERA DEL FRESNO**

PLANO DE INSTALACIONES

RESOMAEX S. L.

Nº de Plano

7

ESCALA:

E.:1/200

TECMINSA S. L.

(PARA ORIGINAL UNE-A3)

Fto: Jose Angel Serranía Redrigo.

Fto: Cayetano Muñoz Labrador

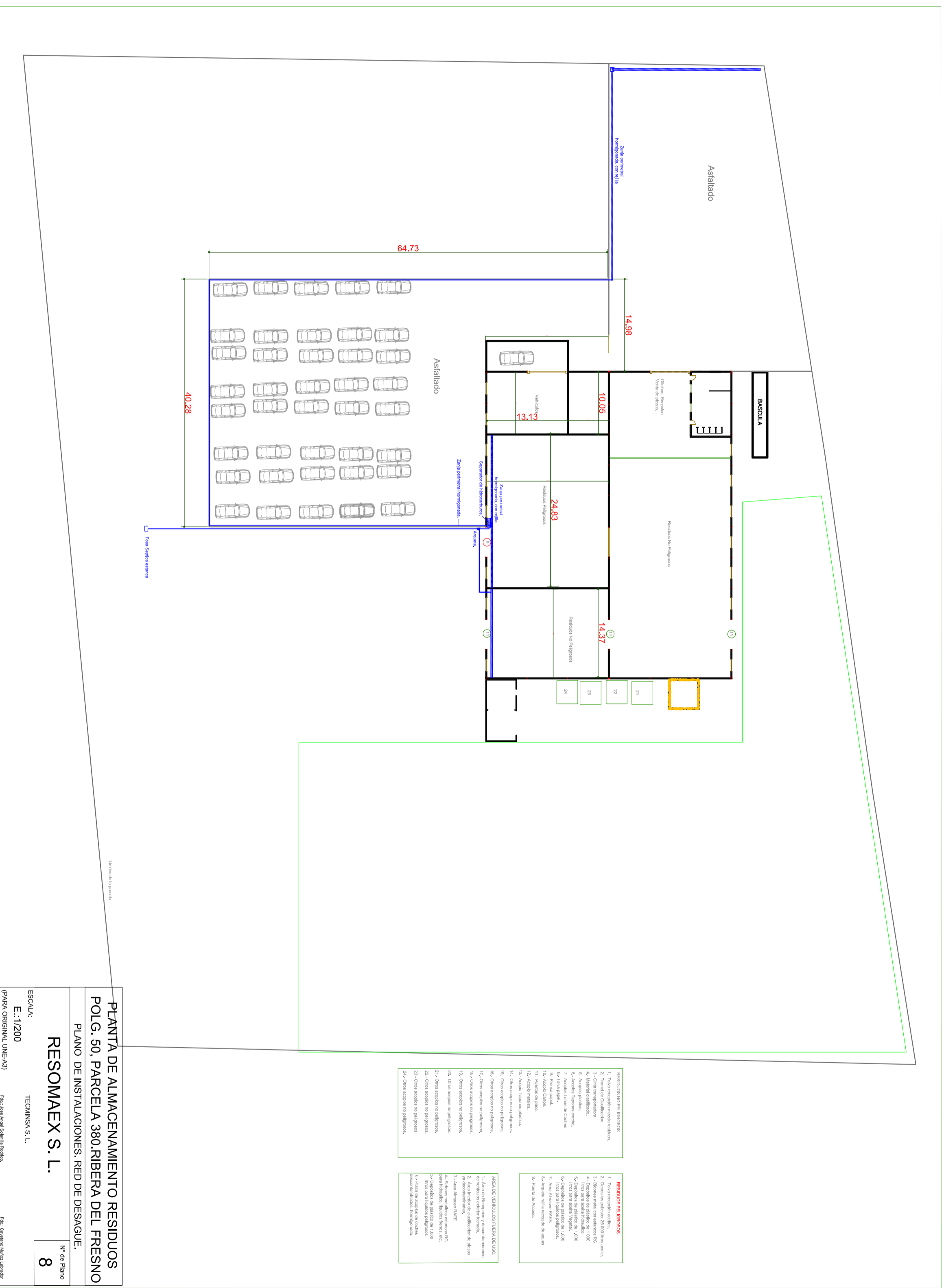

RESIDUOS NO PELIGROSOS

- 1.- Sólidos susceptibles de ser reciclados.
- 2.- Sólidos inertes.
- 3.- Otros incombustibles.
- 4.- Materiales de construcción.
- 5.- Acabados de pintado.
- 6.- Residuos de aceites.
- 7.- Aceites lubricantes.
- 8.- Pinturas.
- 9.- Residuos de plásticos.
- 10.- Residuos de metales.
- 11.- Residuos de vidrio.
- 12.- Residuos de papel.
- 13.- Residuos de textiles.
- 14.- Residuos de cuero.
- 15.- Residuos de caucho.
- 16.- Residuos de cerámica.
- 17.- Residuos de plásticos de 1000.
- 18.- Residuos de plásticos de 1000.
- 19.- Residuos de plásticos de 1000.
- 20.- Residuos de plásticos de 1000.
- 21.- Residuos de plásticos de 1000.
- 22.- Residuos de plásticos de 1000.
- 23.- Residuos de plásticos de 1000.
- 24.- Residuos de plásticos de 1000.

RESIDUOS PELIGROSOS

- 1.- Líquidos inflamables.
- 2.- Líquidos oxidantes.
- 3.- Líquidos corrosivos.
- 4.- Líquidos tóxicos.
- 5.- Líquidos explosivos.
- 6.- Líquidos reactivos.
- 7.- Líquidos infecciosos.
- 8.- Líquidos radioactivos.
- 9.- Líquidos de 1000.
- 10.- Líquidos de 1000.
- 11.- Líquidos de 1000.
- 12.- Líquidos de 1000.
- 13.- Líquidos de 1000.
- 14.- Líquidos de 1000.
- 15.- Líquidos de 1000.
- 16.- Líquidos de 1000.
- 17.- Líquidos de 1000.
- 18.- Líquidos de 1000.
- 19.- Líquidos de 1000.
- 20.- Líquidos de 1000.
- 21.- Líquidos de 1000.
- 22.- Líquidos de 1000.
- 23.- Líquidos de 1000.
- 24.- Líquidos de 1000.

RESIDUOS DE 1000

- 1.- Residuos de 1000.
- 2.- Residuos de 1000.
- 3.- Residuos de 1000.
- 4.- Residuos de 1000.
- 5.- Residuos de 1000.
- 6.- Residuos de 1000.
- 7.- Residuos de 1000.
- 8.- Residuos de 1000.
- 9.- Residuos de 1000.
- 10.- Residuos de 1000.
- 11.- Residuos de 1000.
- 12.- Residuos de 1000.
- 13.- Residuos de 1000.
- 14.- Residuos de 1000.
- 15.- Residuos de 1000.
- 16.- Residuos de 1000.
- 17.- Residuos de 1000.
- 18.- Residuos de 1000.
- 19.- Residuos de 1000.
- 20.- Residuos de 1000.
- 21.- Residuos de 1000.
- 22.- Residuos de 1000.
- 23.- Residuos de 1000.
- 24.- Residuos de 1000.

PLANTA DE ALMACENAMIENTO RESIDUOS
 POL.G. 50, PARCELA 380, RIBERA DEL FRESCO
 PLANO DE INSTALACIONES. RED DE DESAGÜE.
RESOMAEX S. L.
 N.º de Fibra
8
 ESCALA: E.-1/200
 TECNISA S. L.
 (PARA ORIGINAL UNE-AS) Foto: Javier Ángel Salazar Rodríguez
 Foto: Domingo Muñoz Leraudo