

# PLANOS.

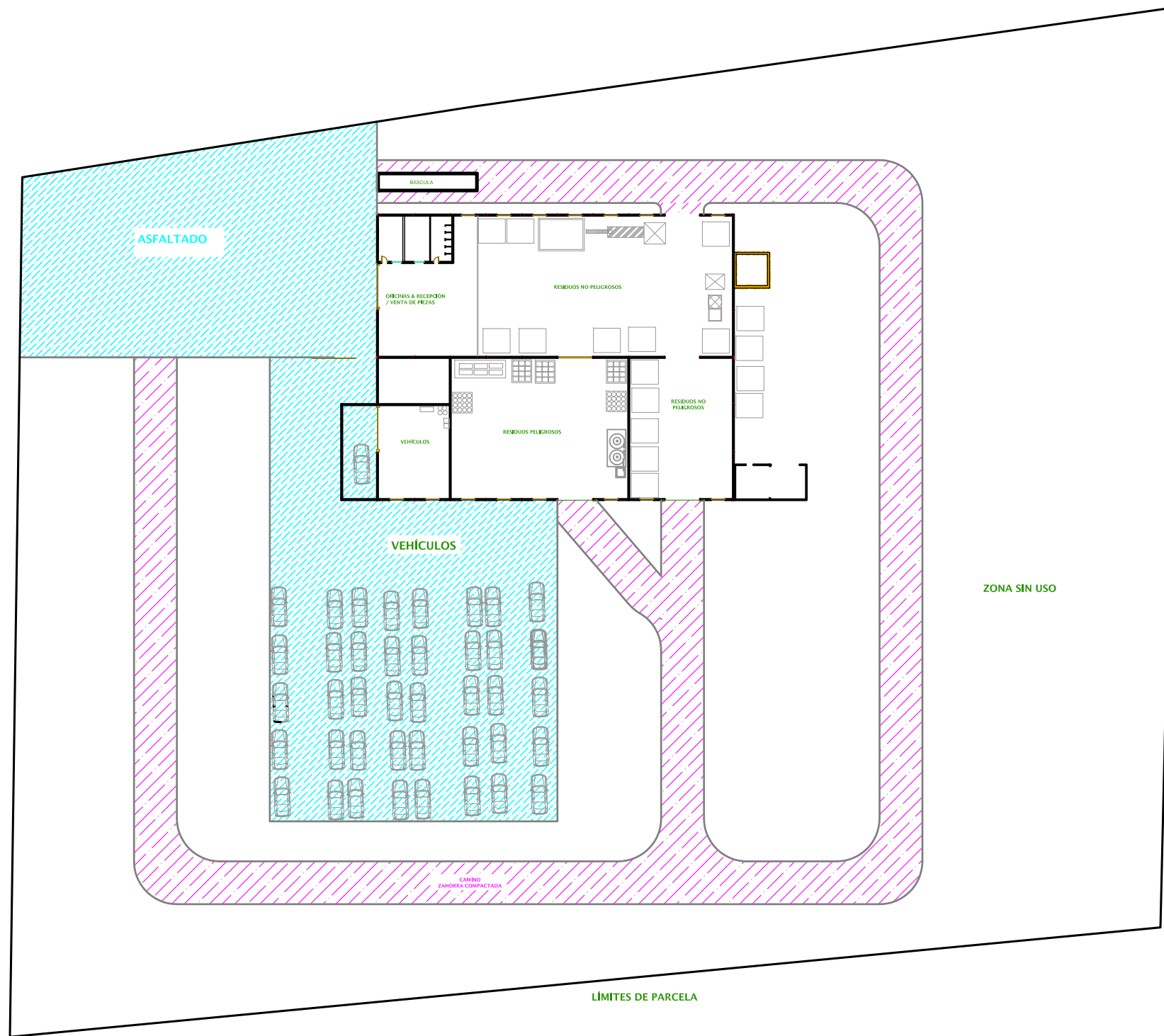

PLANTA DE ALMACENAMIENTO RESIDUOS  
 POLG. 50, PARCELA 380.RIBERA DEL FRESNO

PLANTA GENERAL

**RESOMAEX S. L.**

Nº de Plano

**3**

ESCALA:

E.:1/500

TECMINSA S. L.

(PARA ORIGINAL UNE-A3)

Fdo.: Jose Angel Solanilla Rodriguez,

Fdo.: Cayetano Muñoz Labrador

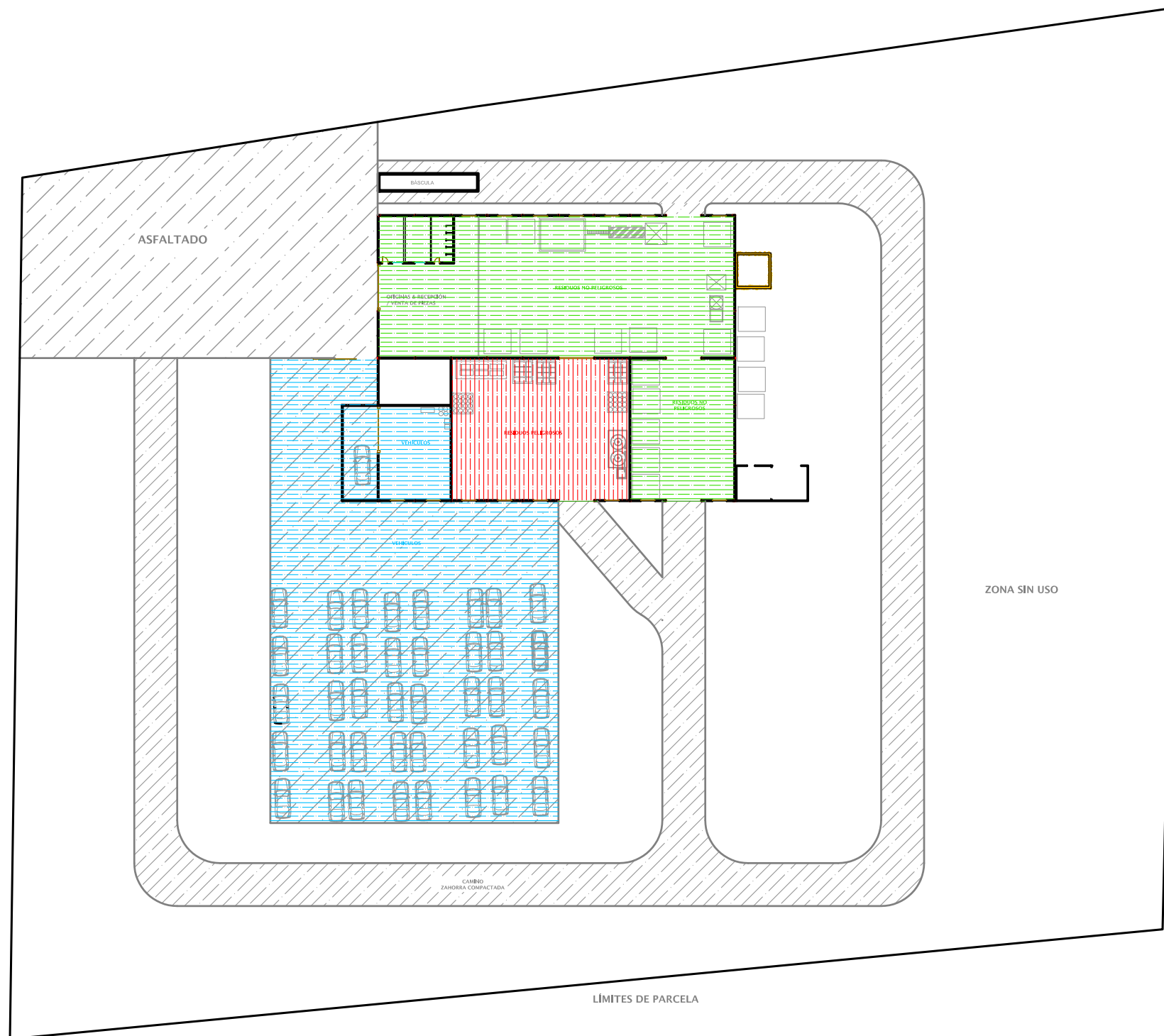

ZONA DE MANIPULACIÓN DE  
RESIDUOS NO PELIGROSOS



ZONA DE MANIPULACIÓN  
DE RESIDUOS PELIGROSOS



ZONA DE MANIPULACIÓN Y  
ALMACENAMIENTO DE VEHÍCULOS

PLANTA DE ALMACENAMIENTO RESIDUOS POLG. 50, PARCELA 380.RIBERA DEL FRESNO	
ZONIFICACIÓN	
RESOMAEX S. L.	Nº de Plano <b>4</b>
ESCALA: E.:1/500 (PARA ORIGINAL UNE-A3)	TECMINSA S. L. Fdo.: Jose Angel Solanilla Rodriguez, Fdo.: Cayetano Muñoz Labrador

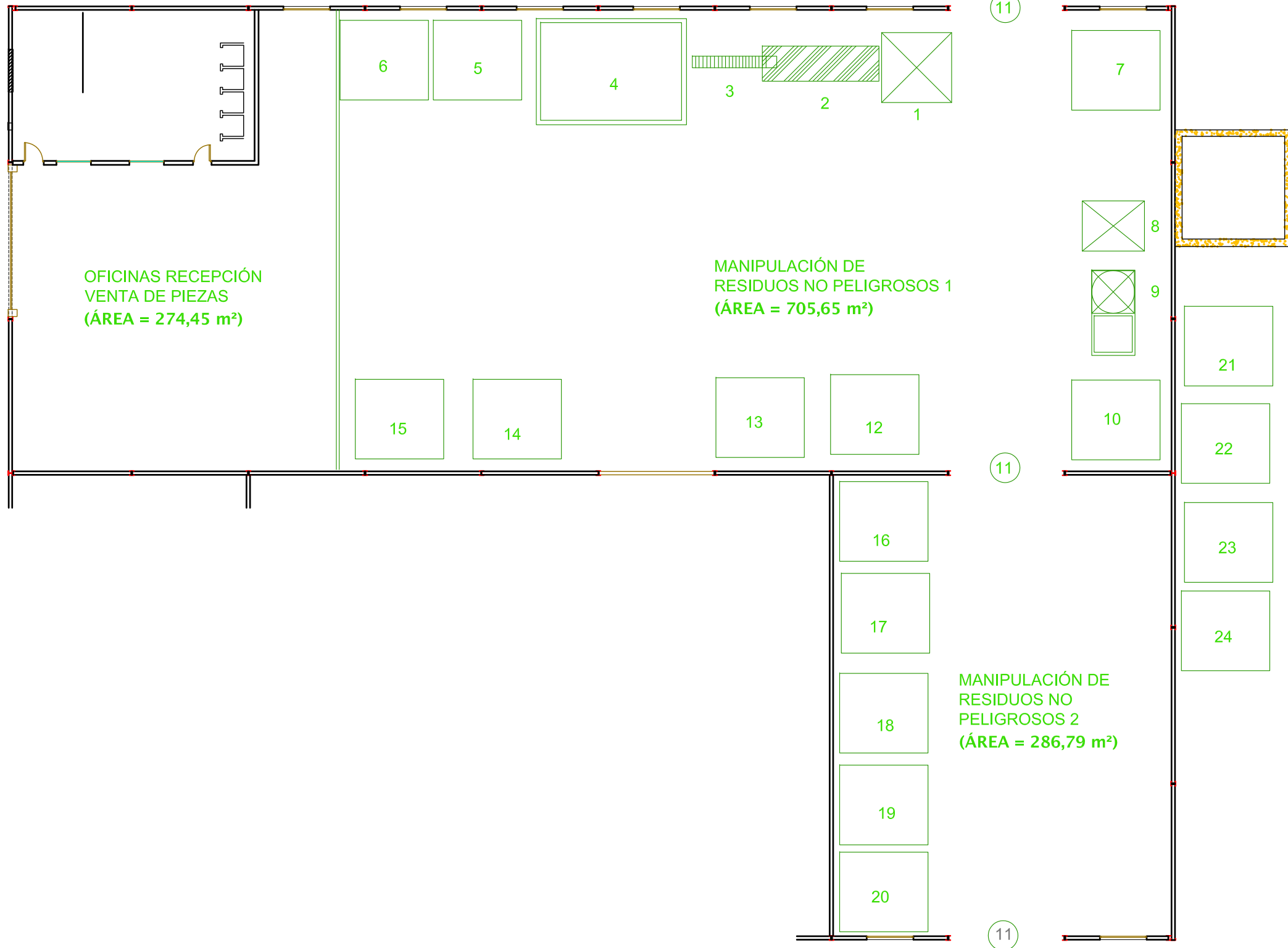

**RESIDUOS NO PELIGROSOS**

- 1.- Tolva recepción mezcla residuos.
- 2.- Tromel de Clasificación.
- 3.- Cinta transportadora.
- 4.- Material clasificado.
- 5.- Acopios plástico.
- 6.- Acopios Tapones corcho.
- 7.- Acopios Lunas de Coches.
- 8.- Tolva papel.
- 9.- Prensa papel.
- 10.- Acopio Carton.
- 11.- Puertas de paso.
- 12.- Acopio metales.
- 13.- Acopio Tapones plastico.
- 14.- Otros acopios no peligrosos.
- 15.- Otros acopios no peligrosos.
- 16.- Otros acopios no peligrosos.
- 17.- Otros acopios no peligrosos.
- 18.- Otros acopios no peligrosos.
- 19.- Otros acopios no peligrosos.
- 20.- Otros acopios no peligrosos.
- 21.- Otros acopios no peligrosos.
- 22.- Otros acopios no peligrosos.
- 23.- Otros acopios no peligrosos.
- 24.- Otros acopios no peligrosos.

PLANTA DE ALMACENAMIENTO RESIDUOS  
POLG. 50, PARCELA 380.RIBERA DEL FRESNO

ZONA DE RESIDUOS NO PELIGROSOS

**RESOMAEX S. L.**

Nº de Plano

**5**

ESCALA:

E.:1/200

TECMINSA S. L.

(PARA ORIGINAL UNE-A3)

Fdo.: Jose Angel Solanilla Rodriguez,

Fdo.: Cayetano Muñoz Labrador

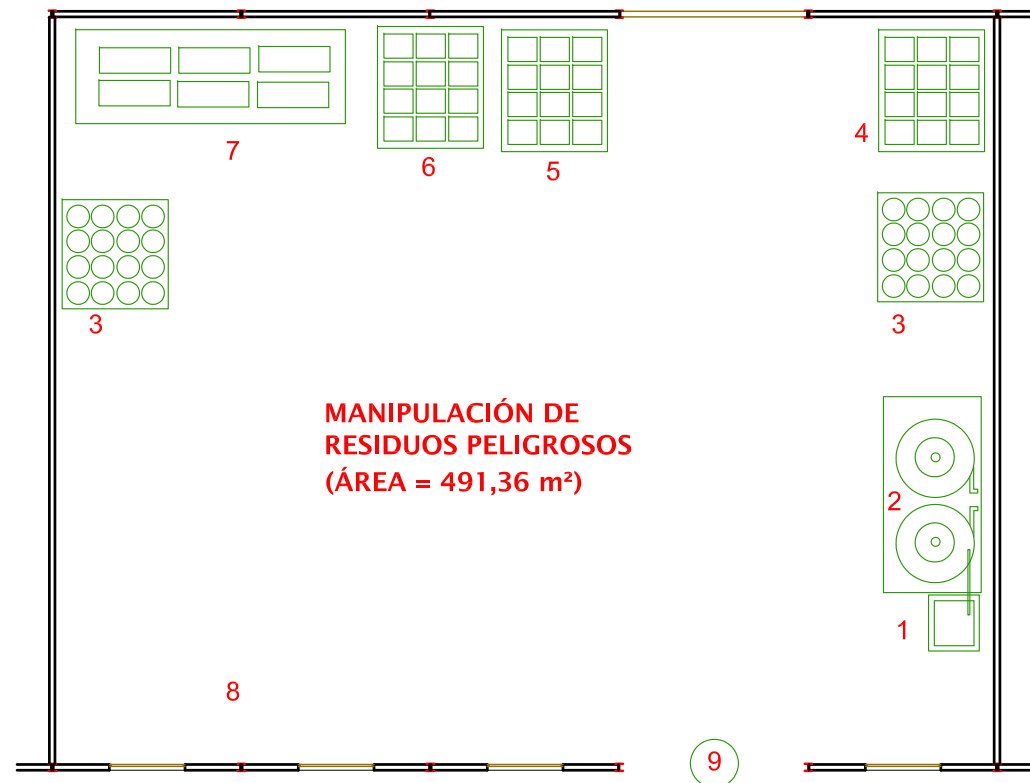

### RESIDUOS PELIGROSOS

- 1.- Tolva recepción aceites.
- 2.- Depositos poliester 25.000 litros aceite.
- 3.- Bidones metalicos estancos RG.
- 4.- Depósitos de plástico de 1.000 litros para aceite hidraulico.
- 5.- Depósitos de plástico de 1.000 litros para aceite Vegetal.
- 6.- Depósitos de plástico de 1.000 litros para liquidos peligrosos.
- 7.- Area Almacen RAEE.
- 8.- Arqueta rejilla recogida de aguas.
- 9.- Puerta de Acceso.

PLANTA DE ALMACENAMIENTO RESIDUOS  
POLG. 50, PARCELA 380.RIBERA DEL FRESNO

ZONA DE RESIDUOS PELIGROSOS

RESOMAEX S. L.

Nº de Plano

6

ESCALA:

E.:1/200

TECMINSA S. L.

(PARA ORIGINAL UNE-A3)

Fdo.: Jose Angel Solanilla Rodriguez,

Fdo.: Cayetano Muñoz Labrador

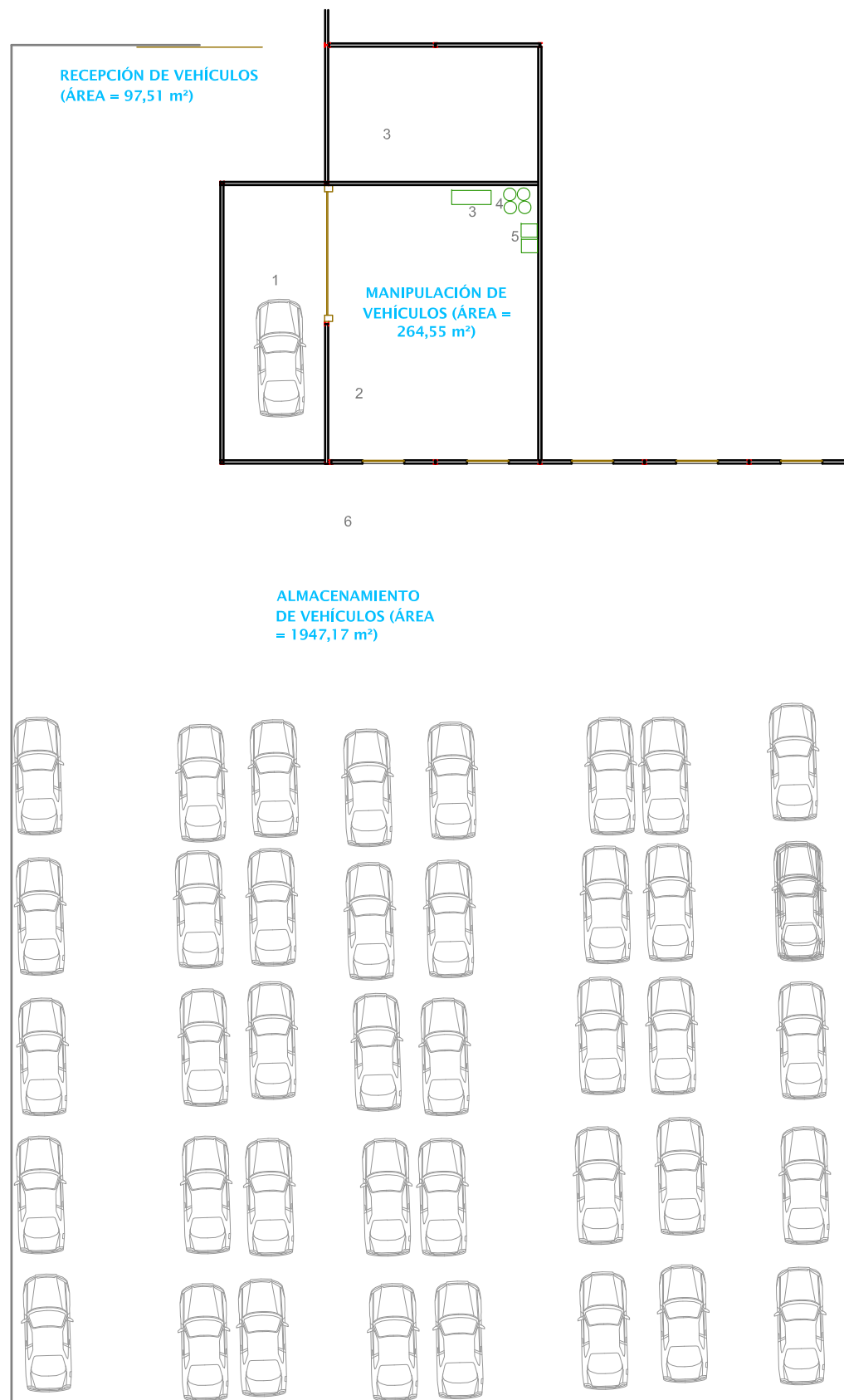

- ÁREA DE VEHICULOS FUERA DE USO**
- 1.- Área de Recepción y descontaminación de vehículos exterior techada.
  - 2.- Área Interior de clasificación de piezas ya descontaminadas.
  - 3.- Área Almacén RAEE.
  - 4.- Bidones metalicos estancos RG para hidraulico, líquidos frenos, etc.
  - 5.- Depósitos de plástico de 1.000 litros para líquidos peligrosos.
  - 6.- Plaza de acopios de coches descontaminados, hormigonada.

PLANTA DE ALMACENAMIENTO RESIDUOS POLG. 50, PARCELA 380.RIBERA DEL FRESNO	
ZONA DE ALMACENAMIENTO DE VEHÍCULOS	
RESOMAEX S. L.	Nº de Plano <b>7</b>
ESCALA: E.:1/300 (PARA ORIGINAL UNE-A3)	TECMINSA S. L. Fdo.: Jose Angel Solanilla Rodriguez, Fdo.: Cayetano Muñoz Labrador

ASFALTADO

ZANJA PERIMETRAL  
HORMIGONADA, CON REJILLA

RESIDUOS NO PELIGROSOS

REJILLA DE RECOGIDA DE  
VERTIDOS

VEHÍCULOS

SUMIDERO

RESIDUOS PELIGROSOS

REJILLA DE RECOGIDA DE  
VERTIDOS

RESIDUOS NO  
PELIGROSOS

ZANJA PERIMETRAL  
HORMIGONADA

SEPARADOR DE  
HIDROCARBUROS

VEHÍCULOS

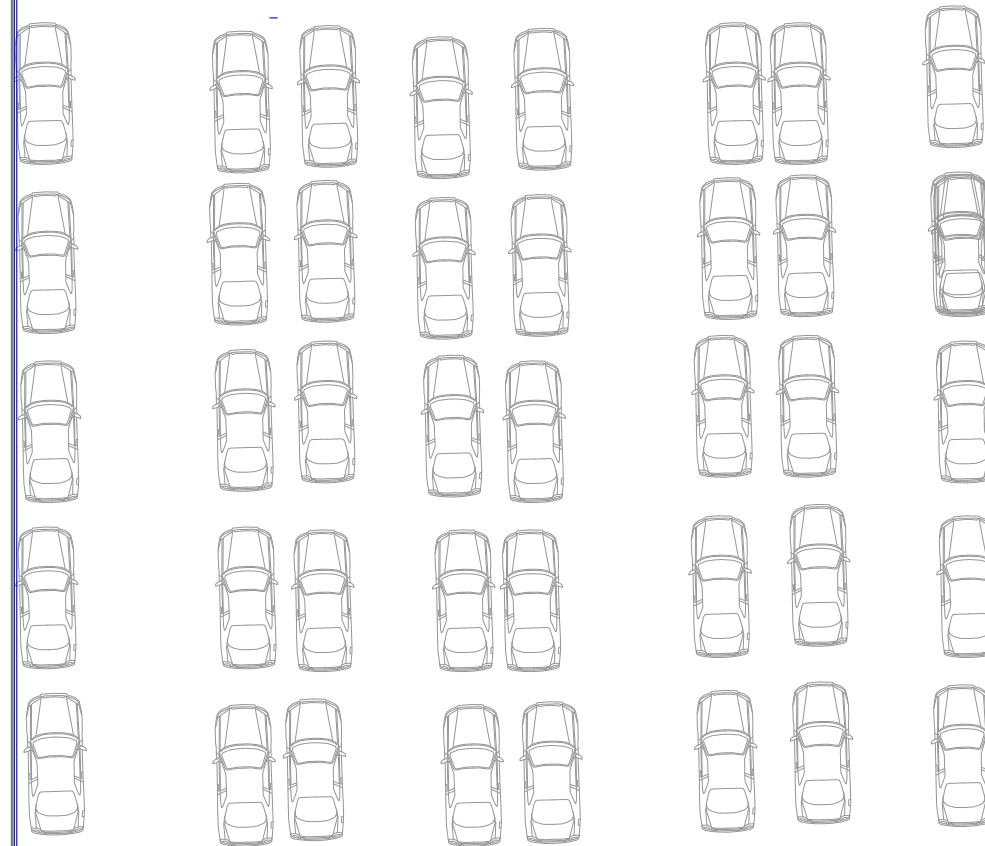

PLANTA DE ALMACENAMIENTO RESIDUOS  
POLG. 50, PARCELA 380.RIBERA DEL FRESNO

RED DE SANEAMIENTO

RESOMAEX S. L.

Nº de Plano

8

ESCALA:

TECMINSA S. L.

E.:1/300

(PARA ORIGINAL UNE-A3)

Fdo.: Jose Angel Solanilla Rodriguez,

Fdo.: Cayetano Muñoz Labrador

FOSA SÉPTICA ESTANCA