

CENTRO DE RESIDUOS RCDS EN EL TM DE TALAVERA LA REAL (BADAJOZ)	
Peticionario: ARIDOS ROMERO S.L.	
Nº 1: PLANO DE SITUACIÓN	E: 1:15.000
Alberto Calero Álvarez. Ingeniero Técnico de Minas Colegiado 1.627 COITM.	

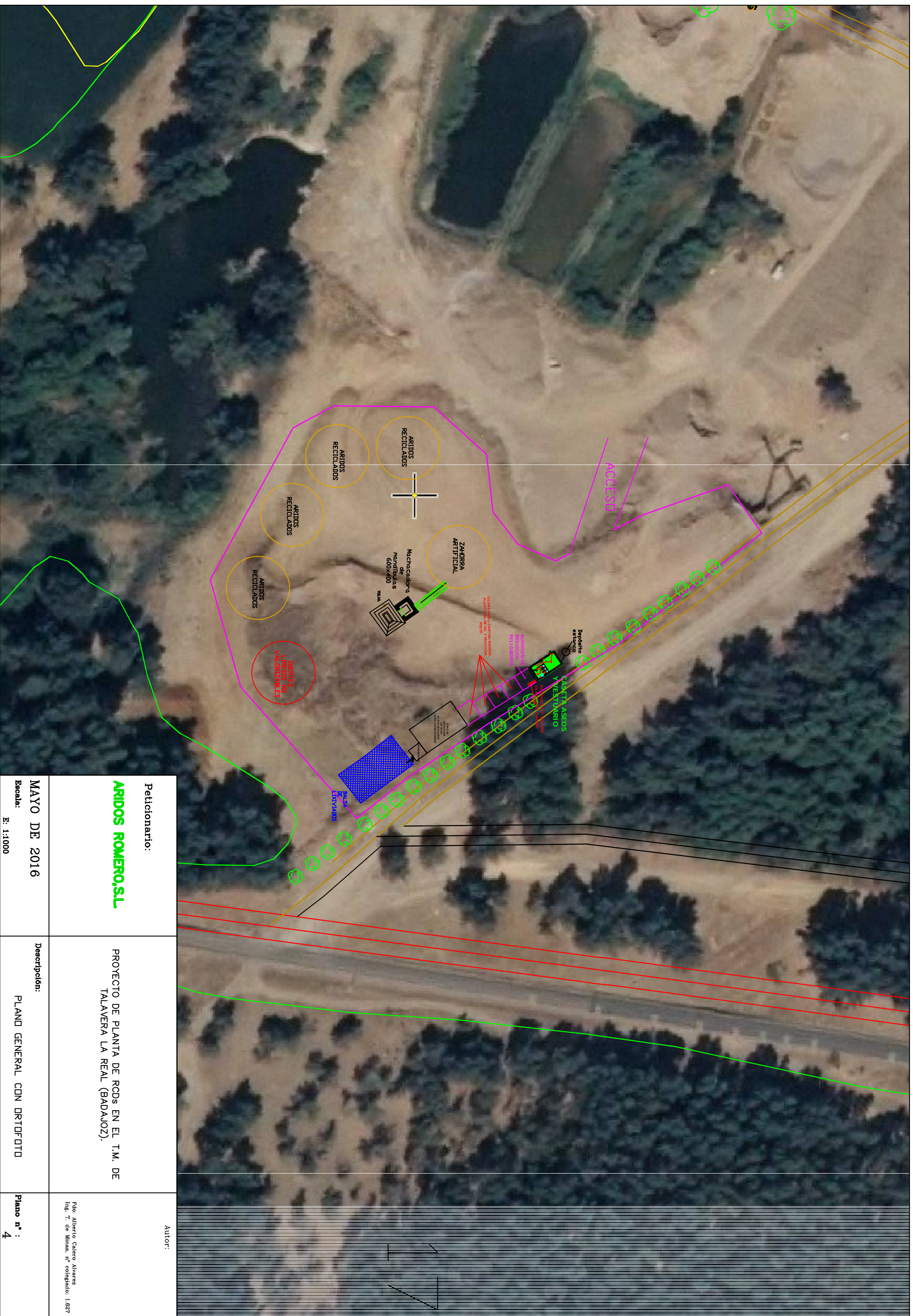

Peticionario: ARIDOS ROMERO.S.L	PROYECTO DE PLANTA DE RCDs EN EL T.M. DE TALAVERA LA REAL (BADAJOZ).	Autor: Pdo: Alberto Calero Alvarez Ing.º. de Minas, n.º colegiado: 1.027
MAYO DE 2016 Escala: E: 1:1.000	Descripción: PLANO GENERAL CON ORTOFOTO	Plano nº : 4

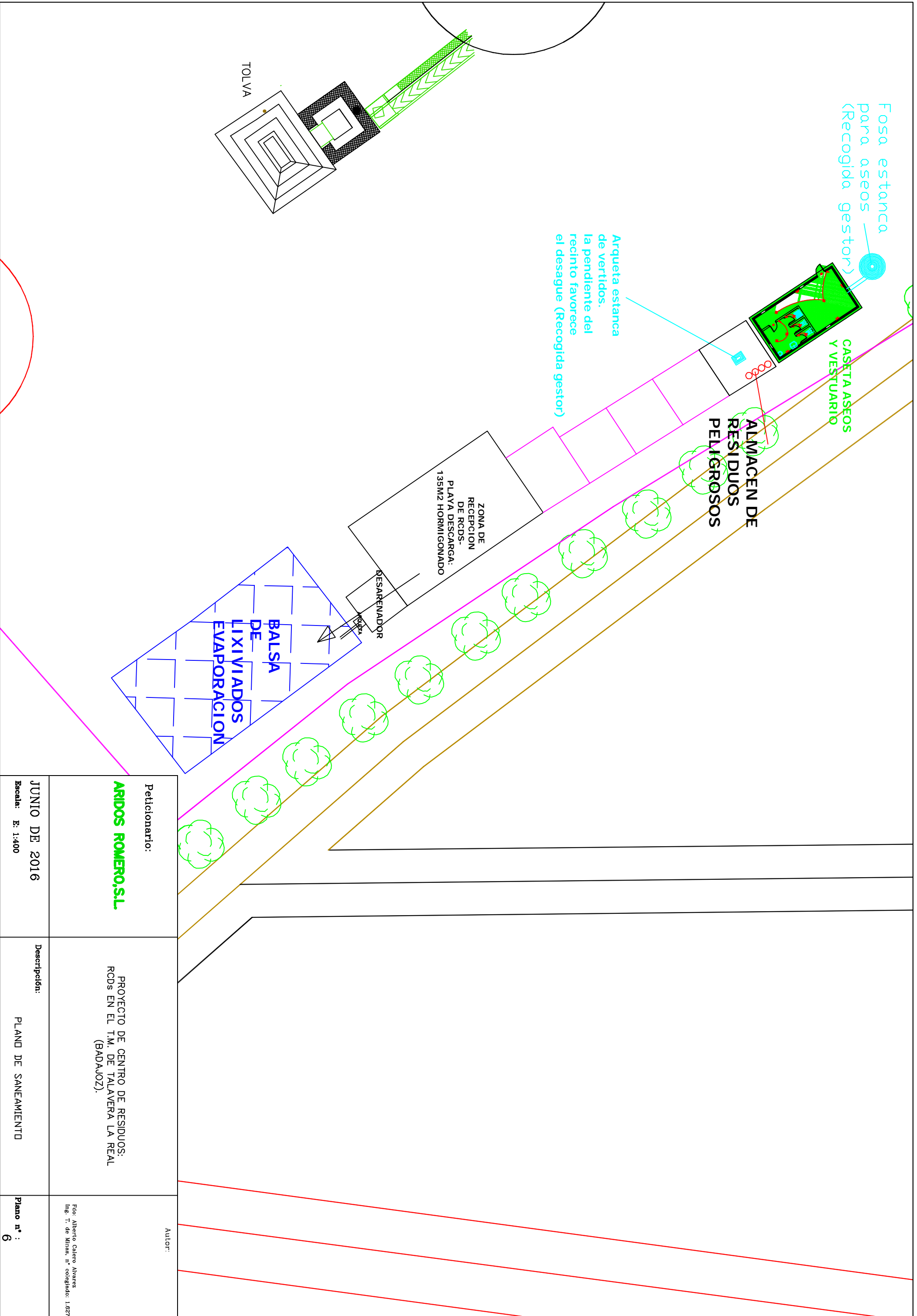

<p>Peticionario:</p> <p>ARIDOS ROMERO.S.L</p>	<p>Autor:</p> <p>Pdo: Alberto Calero Alvarez Ing. T. de Minas, n.º colegiado: 1.027</p>
<p>JUNIO DE 2016</p> <p>Escala: E: 1:400</p>	<p>Descripción:</p> <p>PROYECTO DE CENTRO DE RESIDUOS: RCDS EN EL T.M. DE TALAVERA LA REAL (BADAJOZ).</p> <p>PLANO DE SANEAMIENTO</p>
<p>Plano nº : 6</p>	

INSTALACIONES ALEJADAS DE CAUCES

ZONA DE PASTIZALES DE ESCASO RENDIMIENTO: CALIDAD AMBIENTAL: BAJA; FRAGILIDAD DEL MEDIO ESCASA

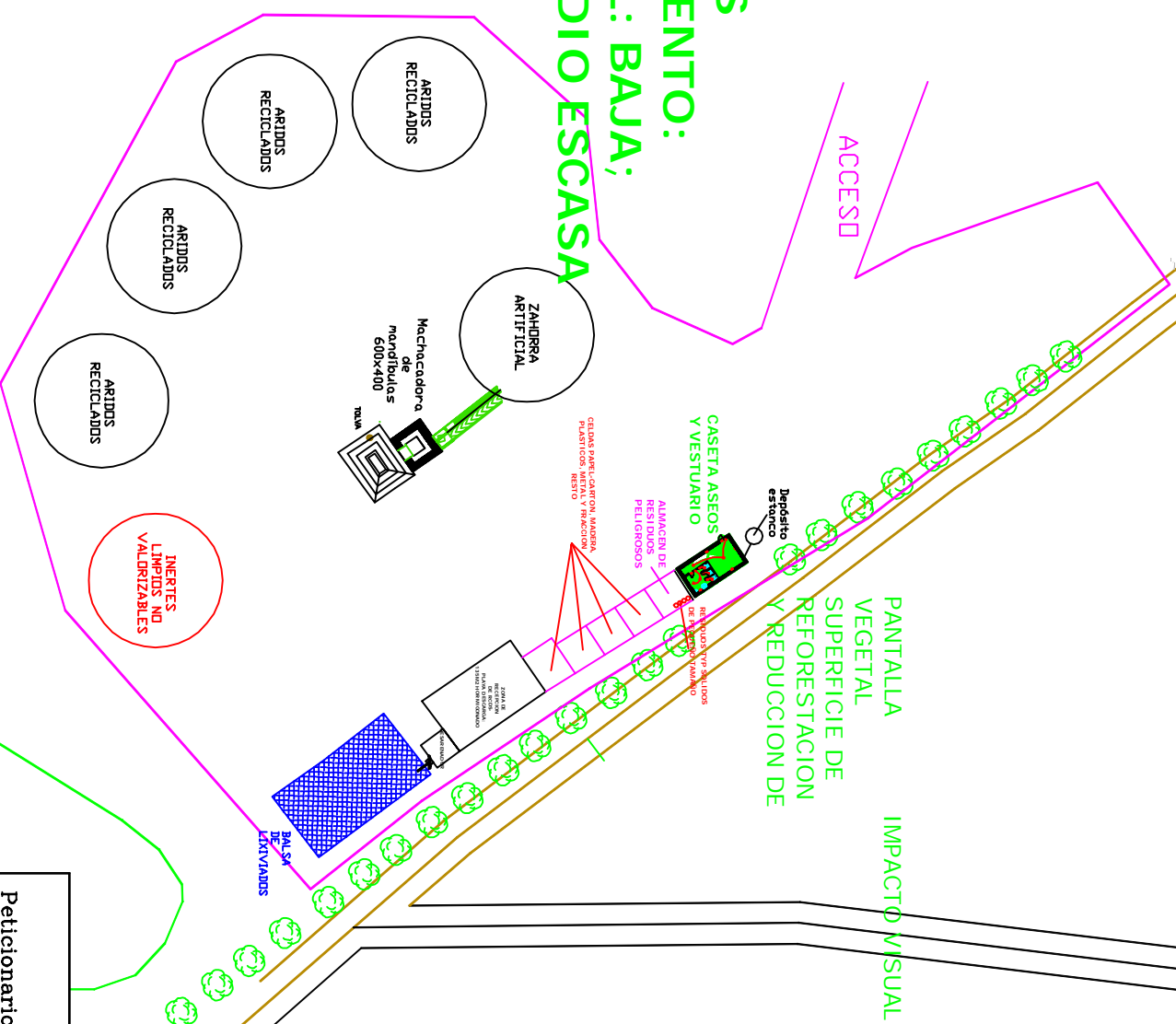

173

<p>Peticionario: ARIDOS ROMERO,S.L.</p>	<p>PROYECTO DE CENTRO DE RESIDUOS: RCDs EN EL T.M. DE TALAVERA LA REAL(BADAJOZ).</p>	<p>Autor: Fdo: Alberto Calero Alvarez Ing. T. de Minas. n.º colegiado: 1.627</p>
<p>MAYO DE 2016 Escala: E: 1:1.000</p>	<p>Descripción: PLANO DE ELEMENTOS AMBIENTALES</p>	<p>Plano n.º : 7</p>

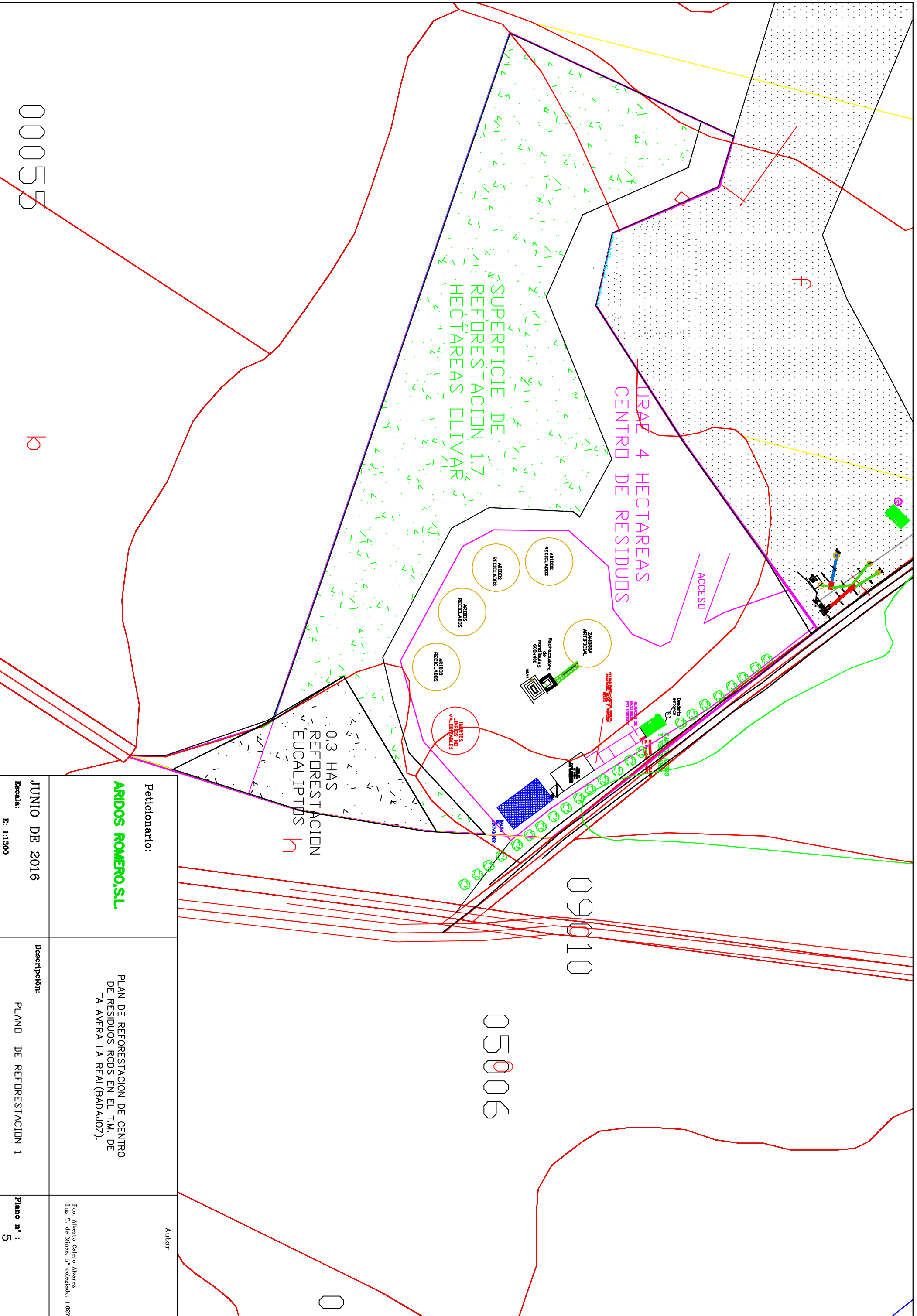

<p>Peticionario: ARIDOS ROMERO.S.L</p>	<p>Descripción: PLAN DE REFORESTACION DE CENTRO DE RESIDUOS RODS EN EL T.M. DE TALAVERA LA REAL(BADAJOS).</p>	<p>Autor: Pdo: Alberto Galero Alvarez Ing. T. de Minas, n. colegiado: 1.027</p>
<p>JUNIO DE 2016 Escala: E: 1:1300</p>	<p>PLANO DE REFORESTACION 1</p>	<p>Plano nº : 5</p>

