

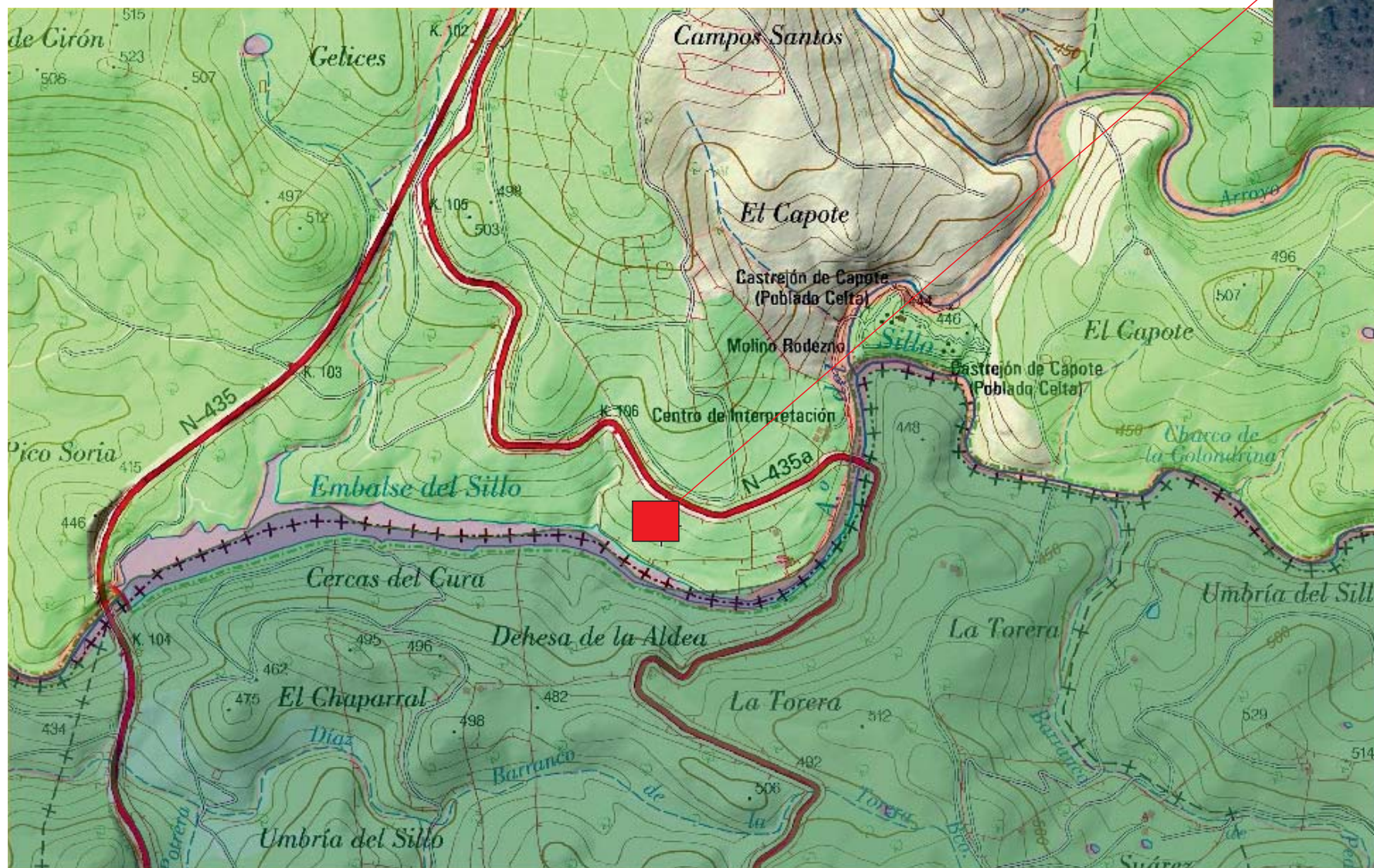





ES. I. A. SIMPLIFICADO PARA LA REALIZACION DE DOS POZOS PARA UNA INSTALACION GEOTERMICA EN VIVIENDA EN PARCELAS 1-A, 1-B Y 1-C DEL POLIGONO 8 DE HIGUERA LA REAL. BADAJOZ.		
Promotor: ARANZAZU ROMO MOLINA		
FECHA: 10/02/2017	Contratista: GEOTERMIAS EXTREMADURA S. L. Perforista Geotermia : POZOS Y SONDEOS AGUASUR C.B. Avda. del Progreso, 40 Villafranca de los Barros. Badajoz.	PLANO Nº: 1
ESCALA: 1: 25.000	PLANO DE SITUACIÓN.	El Ingeniero Técnico de Minas Fdo: José Angel Solanilla Rodrigo. Colegiado nº. 1099. HUELVA.

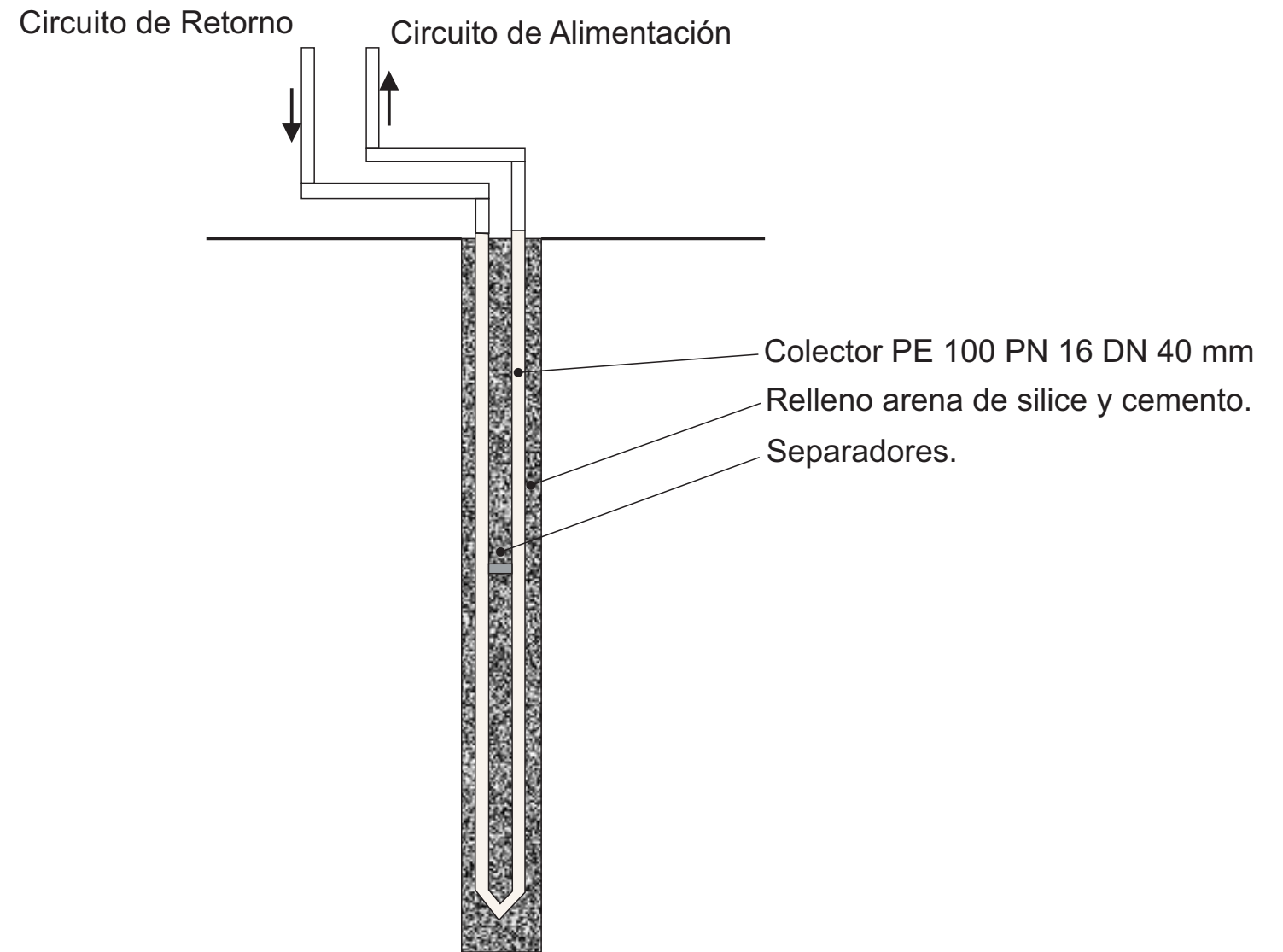
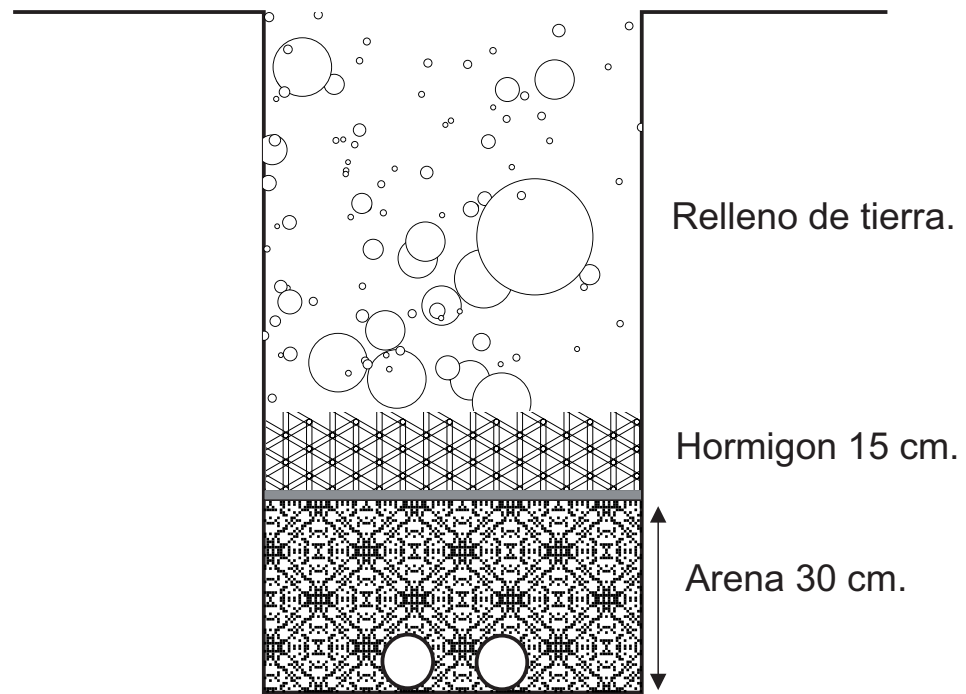

	ES. I. A. SIMPLIFICADO PARA LA REALIZACION DE DOS POZOS PARA UNA INSTALACION GEOTERMICA EN VIVIENDA EN PARCELAS 1-A, 1-B Y 1-C DEL POLIGONO 8 DE HIGUERA LA REAL. BADAJOZ.	
	Promotor: ARANZAZU ROMO MOLINA	
FECHA: 10/02/2017	Contratista: GEOTERMIAS EXTREMADURA S. L.	PLANO N°: 2
	Perforista Geotermia : POZOS Y SONDEOS AGUASUR C.B. Avda. del Progreso, 40 Villafranca de los Barros. Badajoz.	
ESCALA: 1: 10.000	PLANO DE SITUACIÓN.	
		El Ingeniero Técnico de Minas Fdo: José Angel Solanilla Rodrigo. Colegiado n°. 1099. HUELVA.

tubos de union de sondas en superficie



	ES. I. A. SIMPLIFICADO PARA LA REALIZACION DE DOS POZOS PARA UNA INSTALACION GEOTERMICA EN VIVIENDA EN PARCELAS 1-A, 1-B Y 1-C DEL POLIGONO 8 DE HIGUERA LA REAL. BADAJOZ.	
	Promotor: ARANZAZU ROMO MOLINA	
FECHA: 10/02/2017	Contratista: GEOTERMIA EXTREMADURA S. L.	PLANO N°: 5
	Perforista Geotermia : POZOS Y SONDEOS AGUASUR C.B. Avda. del Progreso, 40 Villafranca de los Barros. Badajoz.	
ESCALA: SE	DETALLE DE SONDA.	
		El Ingeniero Técnico de Minas Fdo: José Angel Solanilla Rodrigo. Colegiado n°. 1099. HUELVA.