

SITUACIÓN PROVINCIAL
E: 1/50.000

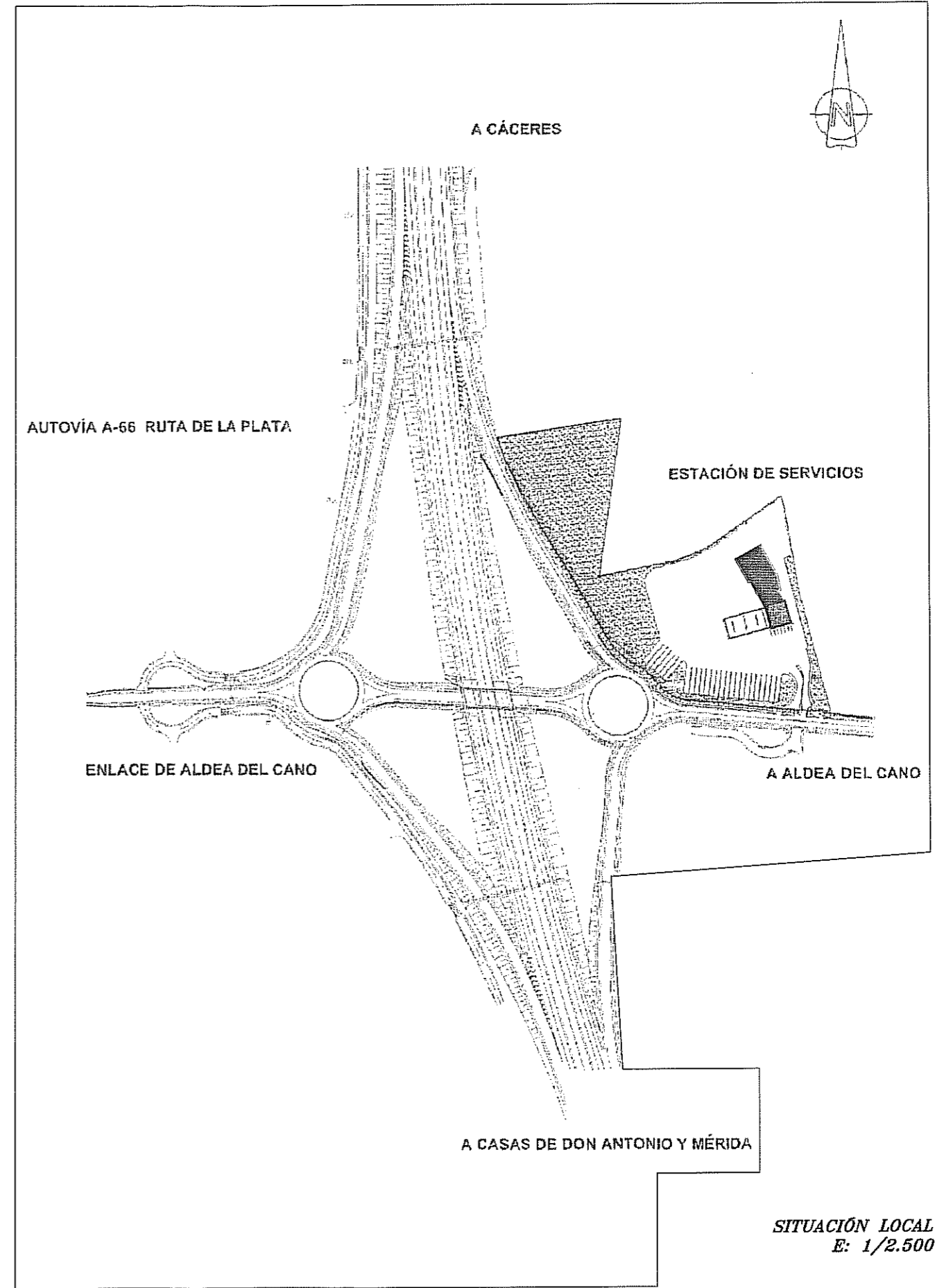

SITUACIÓN LOCAL
E: 1/2.500

PROYECTO DE NIVELACIÓN DE TERRENO PARA PLATAFORMA DE APARCAMIENTO Y MARQUESINA EN COMPLEJO HOSTELERO

SITUACION

Promotor: ÁREA DE SERVICIO ALDEHUELA, S.L. ALDEA DEL CANO. CACERES	PEREZ-SALA GOZALO	Arquitecto: ALVARO PEREZ-SALA GOZALO	Fecha: AGOSTO 2016	Escala: VARIAS	Piano nº: 1
--	-------------------	---	-----------------------	-------------------	----------------

06997500A

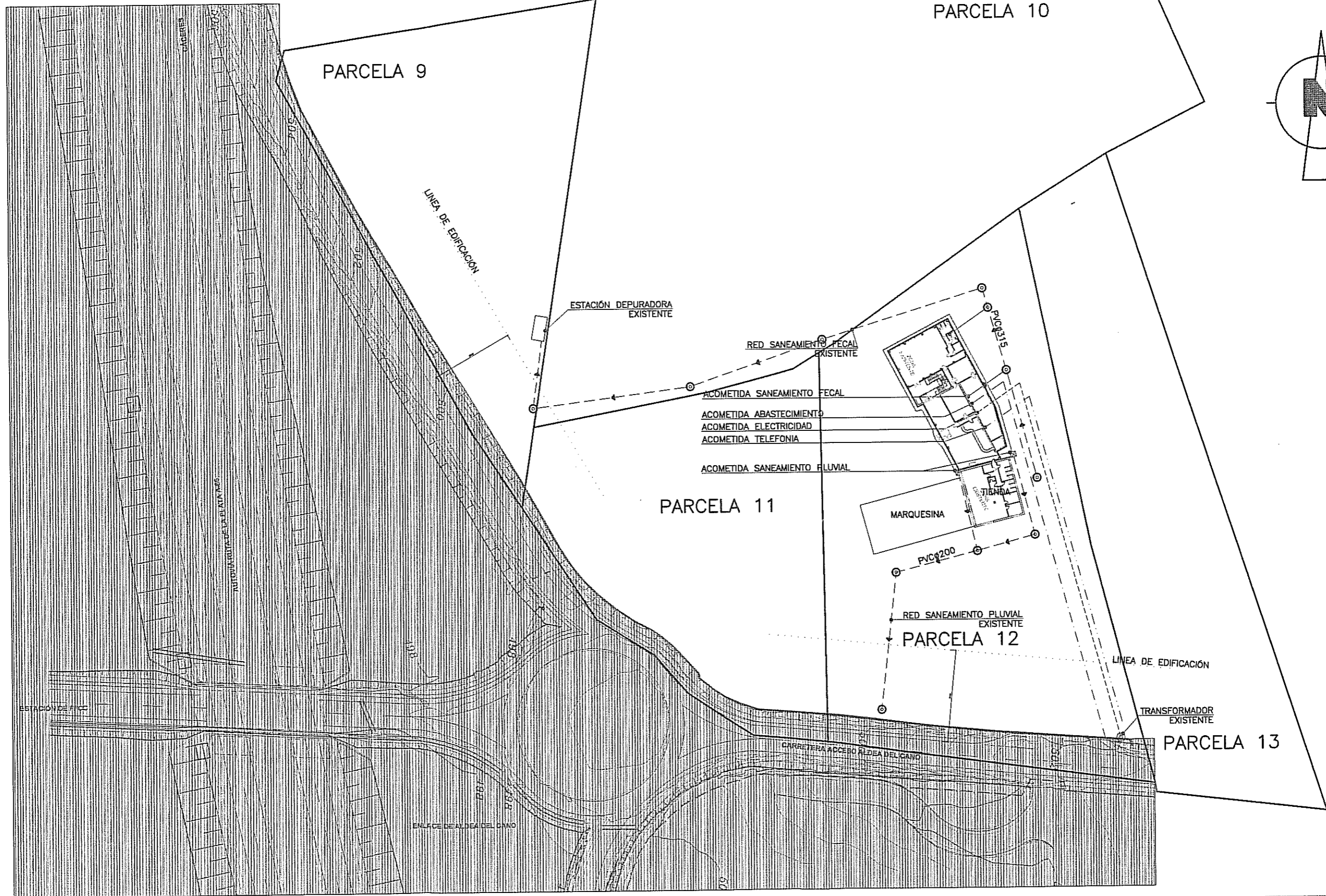

PROYECTO DE NIVELACIÓN DE TERRENO PARA PLATAFORMA DE APARCAMIENTO Y MARQUESINA EN COMPLEJO HOSTELERO

EMPLAZAMIENTO

Promotor:	PÉREZ-SALA	Arquitecto:	Fecha:	Escala:	Plano nº:
ÁREA DE SERVICIO ALDEHUELA, S.L.	GOZALO	ALVARO PEREZ-SALA GOZALO	AGOSTO 2016	1/1000	2
ALDEA DEL CANO.	06997500A				

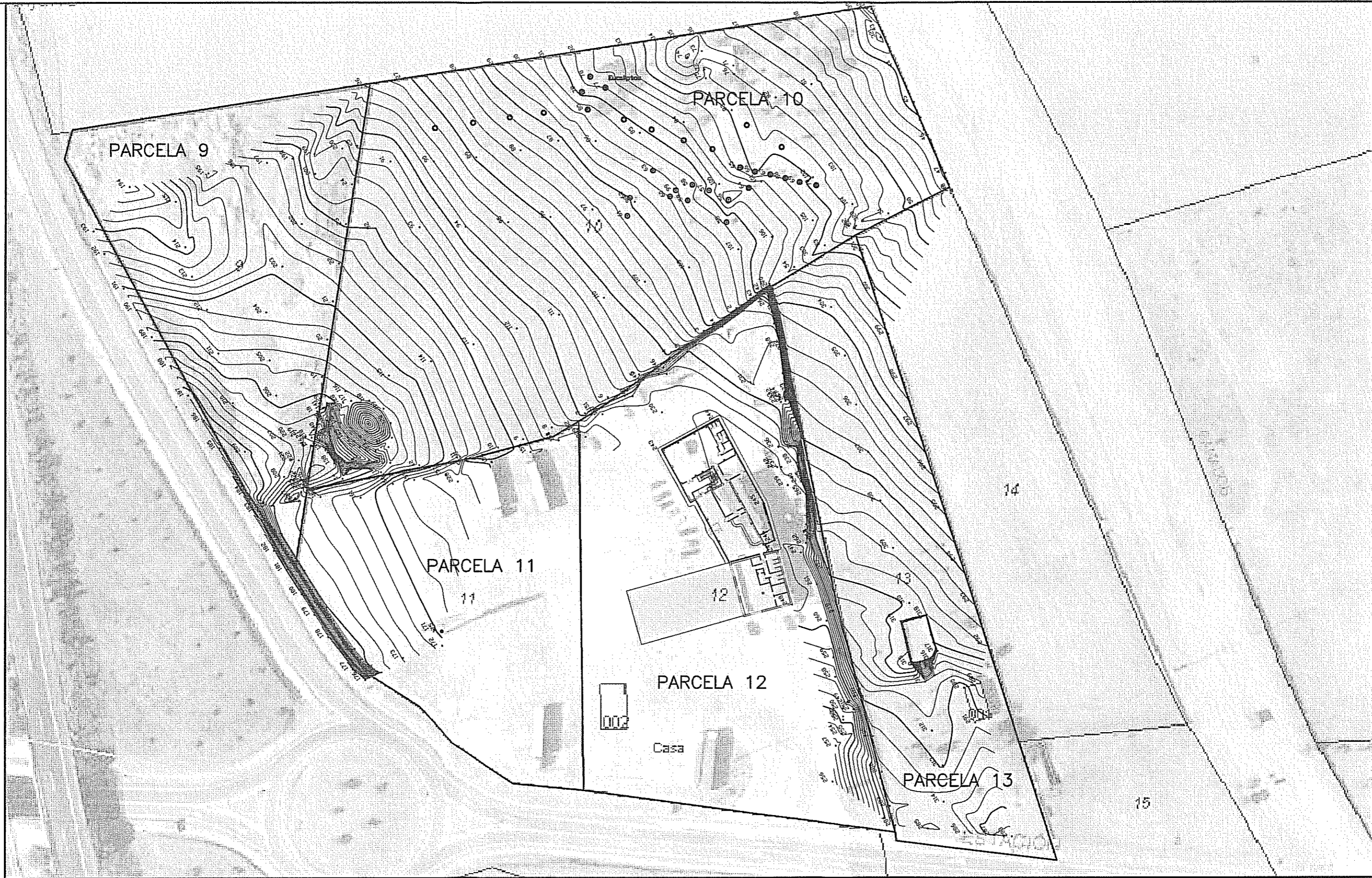

PROYECTO DE NIVELACIÓN DE TERRENO PARA PLATAFORMA DE APARCAMIENTO Y MARQUESINA EN COMPLEJO HOSTELERO

TERRENO. ESTADO ACTUAL

Promotor: ÁREA DE SERVICIO ALDEHUELA, S.L. ALDEA DEL CANO.	PEREZ-SALA GOZALO ALVARO	Arquitecto: ALVARO PEREZ-SALA GOZALO	Fecha: AGOSTO 2016	Escala: 1/1000	Plano n.º: 03
--	--------------------------	---	-----------------------	-------------------	-------------------------

00997500A

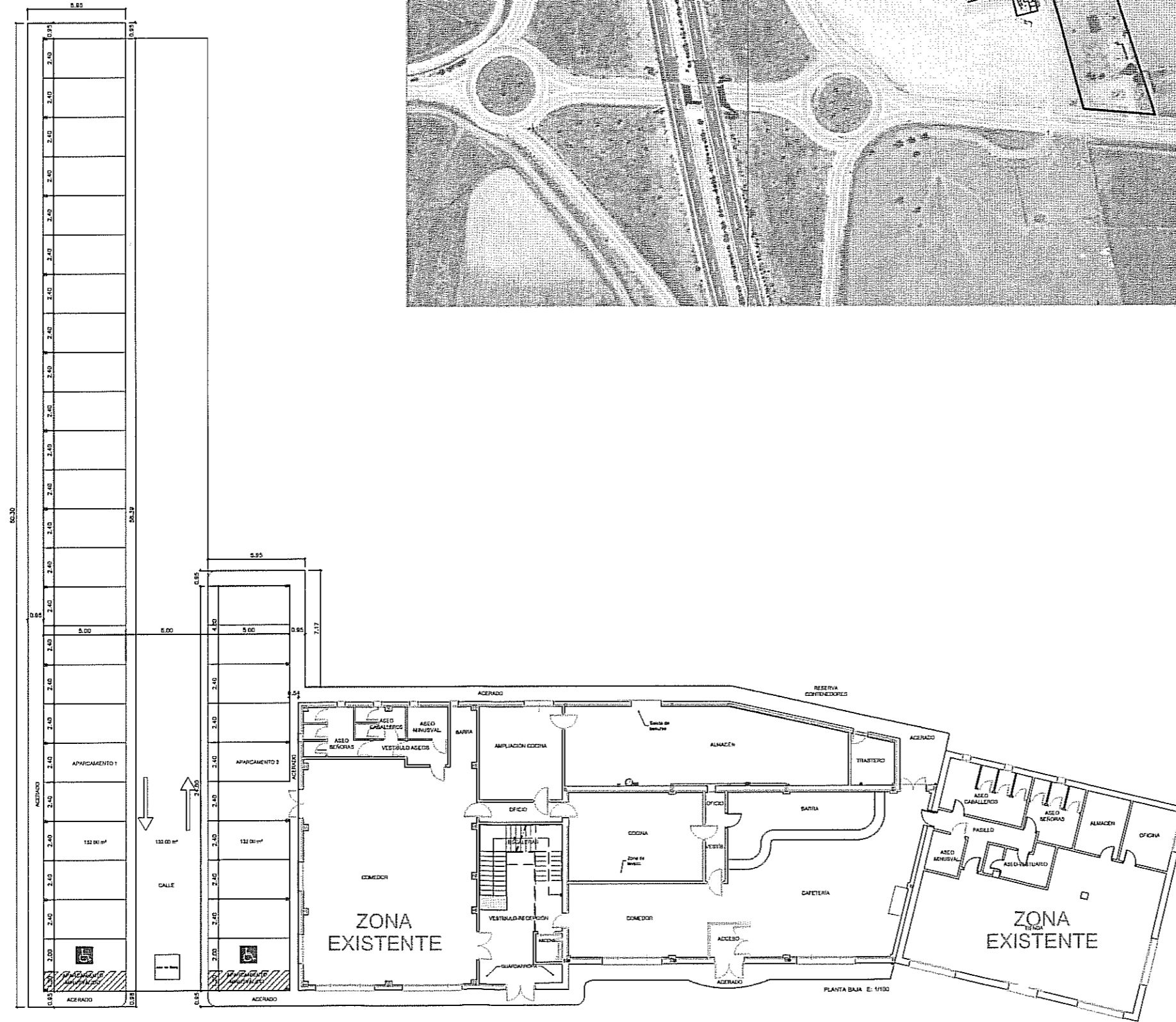
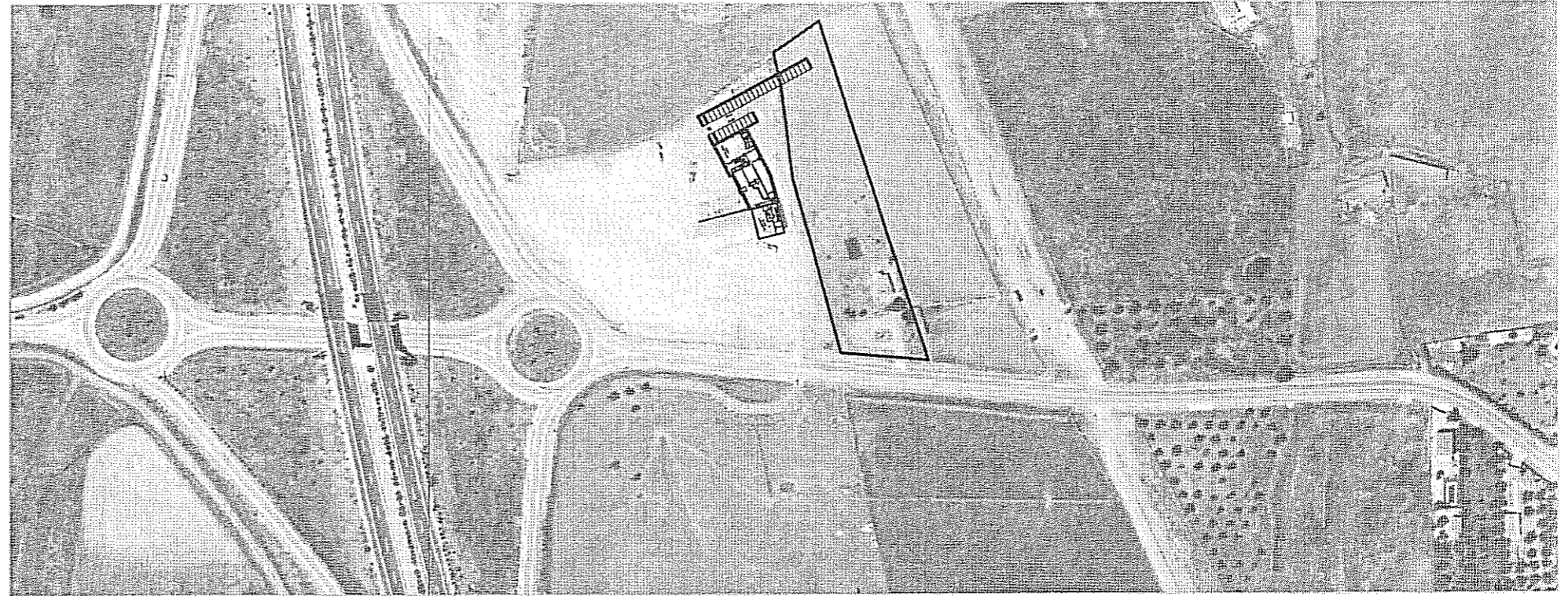

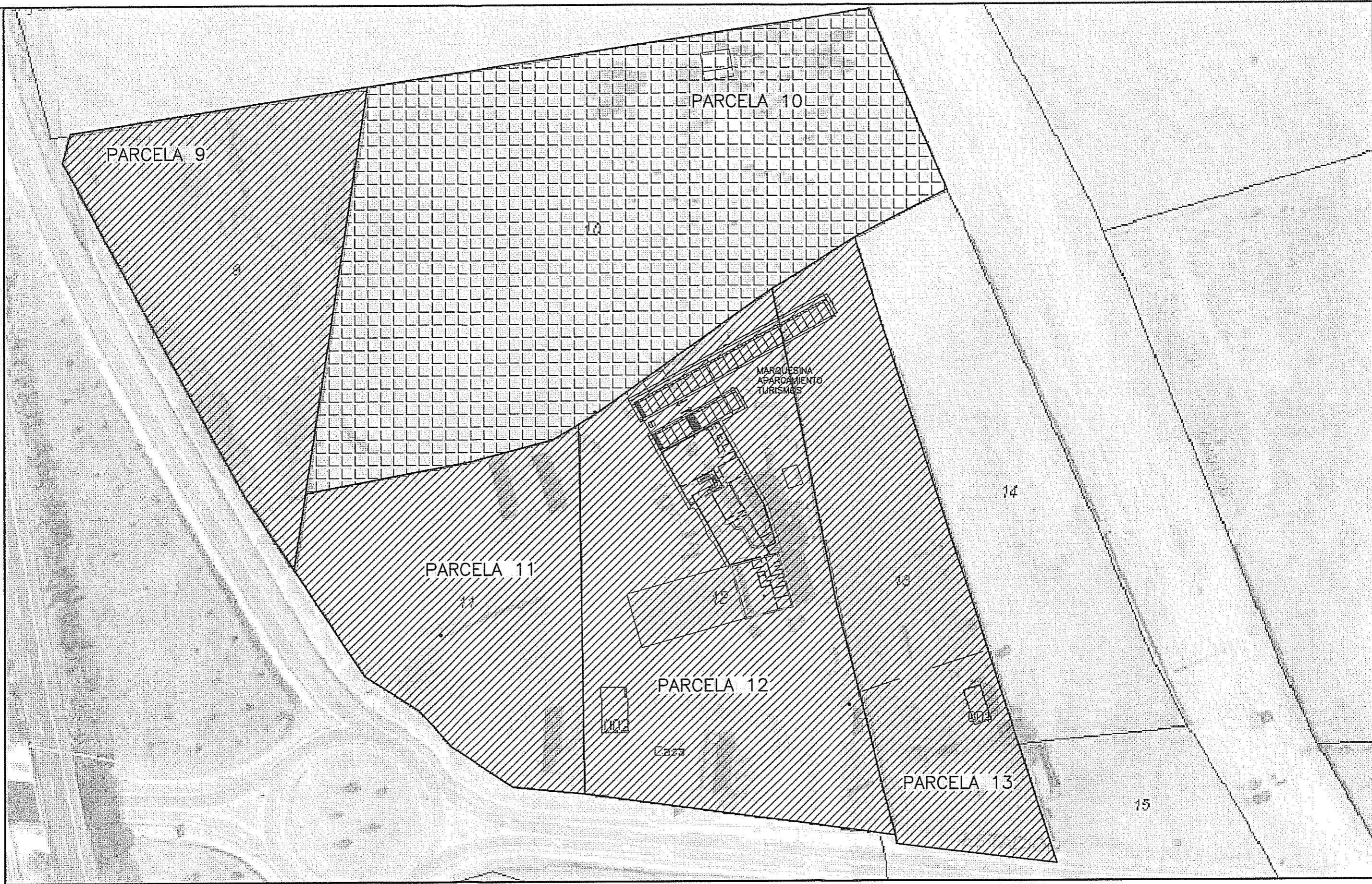

PROYECTO DE VACIADO, NIVELACIÓN DE TERRENO Y MARQUESINA EN COMPLEJO HOSTELERO. ALDEA DEL CANO		ORDENACIÓN PLANTEADA EN EXP 2015/049/CC	
Promotor: ALVARO - 06997500A ALDEA DE SERVICIO ALDEHUELA, S.L.	PEREZ-SALA GOZALO ALVARO - 06997500A ALVARO PEREZ-SALA GOZALO	Arquitecto: ALVARO PEREZ-SALA GOZALO	Fecha: JUNIO 2015
		Escala: 1:300	Plano n.º: 4.1



COMPARATIVA SUPERFICIES PARCELAS ACTUACIÓN INICIAL – AMPLIADA EXPEDIENTE 2015/049/CC:

SUPERFICIES ACTUACIÓN INICIAL 2015/049/CC:	
	SUPERFICIE PARCELAS 9,11,12,13 — 25.535,00 m ²

SUPERFICIES ACTUACIÓN AMPLIADA 2015/049/CC:	
	SUPERFICIE PARCELAS 9,11,12,13 — 25.535,00 m ²
	SUPERFICIE PARCELA 10 — 14.037,00 m ²
	SUPERFICIE TOTAL PARCELAS — 39.572,00 m ²

PROYECTO DE NIVELACIÓN DE TERRENO PARA PLATAFORMA DE APARCAMIENTO Y MARQUESINA EN COMPLEJO HOSTELERO

Promotor: **ÁREA DE SERVICIO ALDEHUELA, S.L. ALDEA DEL CANO.**

Arquitecto: 
ALVARO PEREZ-SALAS GOZALO

COMPARATIVA SUPERFICIES ACTUACION INICIAL - AMPLIADA

Fecha: **AGOSTO 2016**

Escala: **1/1000**

Piano n°: **4.2**

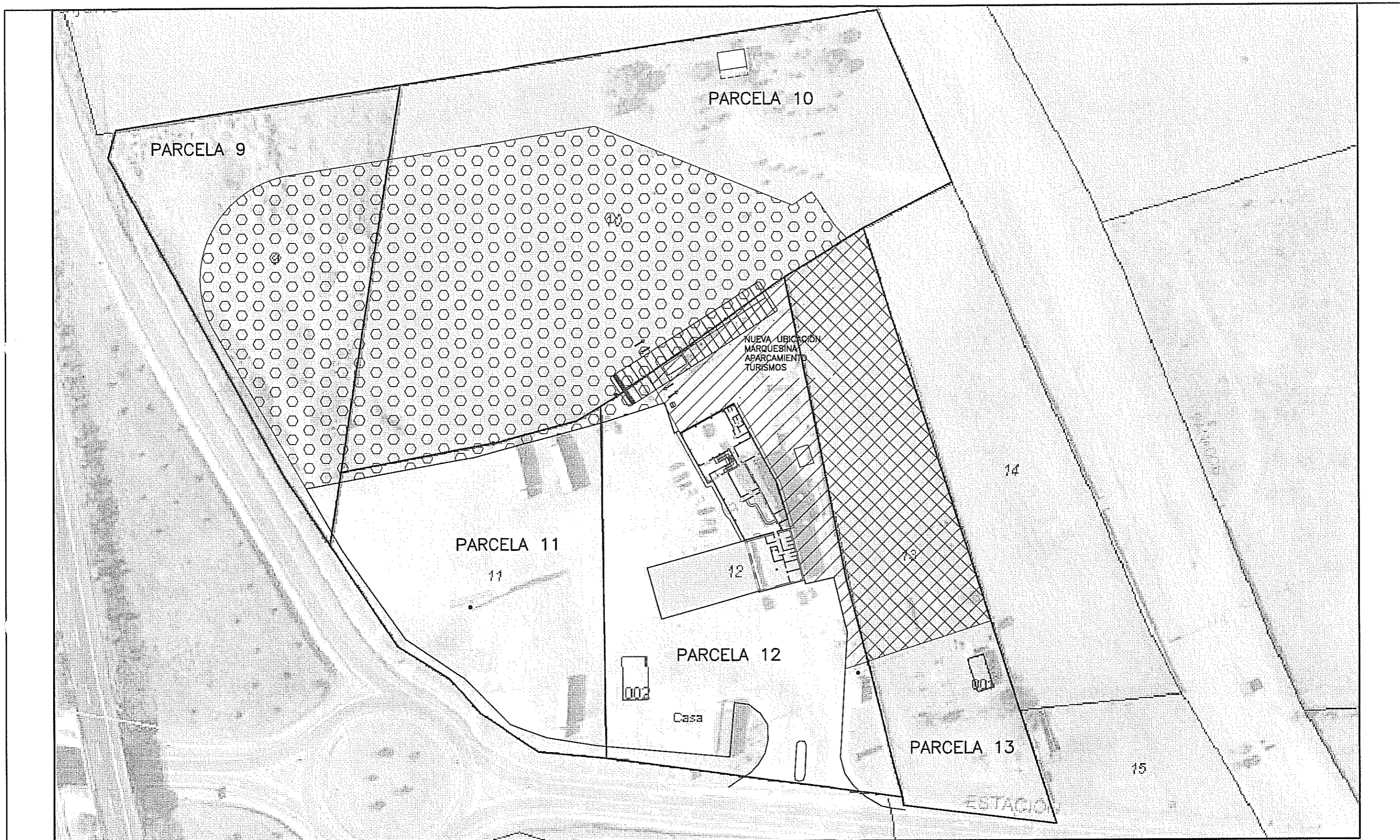

COMPARATIVA SUPERFICIES PARCELAS ACTUACIÓN INICIAL – AMPLIADA EXPEDIENTE 2015/049/CC:

SUPERFICIES ACTUACIÓN INICIAL 2015/049/CC:	
	MOVIMIENTO DE TIERRAS PARCELA 13 3.696,47 m ²
	SUPERFICIE TRATADA PARCELA 12 1960,77 m ²
	SUPERFICIE TOTAL 5.657,24 m²

SUPERFICIES ACTUACIÓN AMPLIADA 2015/049/CC:	
	MOVIMIENTO DE TIERRAS PARCELA 13 3.696,47 m ²
	SUPERFICIE TRATADA PARCELA 12 1960,77 m ²
	MOVIMIENTO DE TIERRAS AMPLIADO 12.198,65 m ²
	SUPERFICIE TOTAL 17.855,89 m²

PROYECTO DE NIVELACIÓN DE TERRENO PARA PLATAFORMA DE APARCAMIENTO Y MARQUESINA EN COMPLEJO HOSTELERO		COMPARATIVA SUPERFICIES ACTUACION INICIAL - AMPLIADA	
Promotor: ÁREA DE SERVICIO ALDEHUELA, S.L. ALDEA DEL CANO.	Arquitecto: PEREZ-SALA GOZALO ALVARO - ALVARO -	Fecha: AGOSTO 2016	Escala: 1/1000
<small> Proyecto de Nivelación de Terreno para Plataforma de Aparcamiento y Marquesina en Complejo Hostelero Expediente 2015/049/CC Alvaro Perez-Sala Gozalo 06997500A </small>		Plano nº: 4.3	

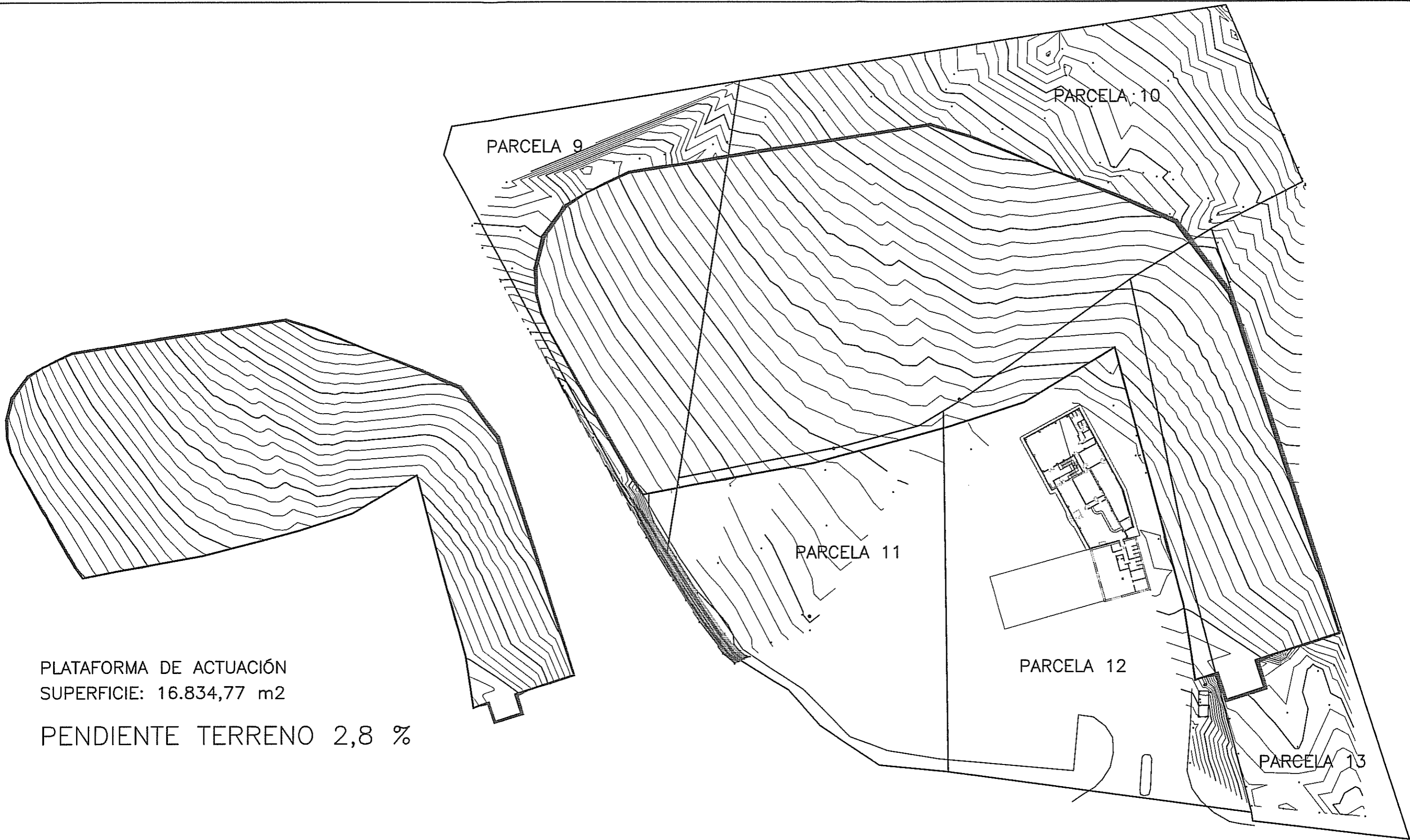

PLATAFORMA DE ACTUACIÓN
 SUPERFICIE: 16.834,77 m²

PENDIENTE TERRENO 2,8 %

Volumen de Terreno modificado con Plataforma
 Terraplen = 4094.79 m³ 11664.00 m²
 Desmorte = 4519.05 m³ 10792.00 m²

PROYECTO DE NIVELACIÓN DE TERRENO PARA PLATAFORMA DE APARCAMIENTO Y MARQUESINA EN COMPLEJO HOSTELERO			TERRENO. ESTADO MODIFICADO		
Promotor: ÁREA DE SERVICIO ALDEHUELA, S.L. ALDEA DEL CANO.	PEREZ-SALA GOZALO ALVARO - 05997500A	Arquitecto: ALVARO PEREZ-SALA GOZALO	Fecha: AGOSTO 2016	Escala: 1/1000	Plano n.º: 05

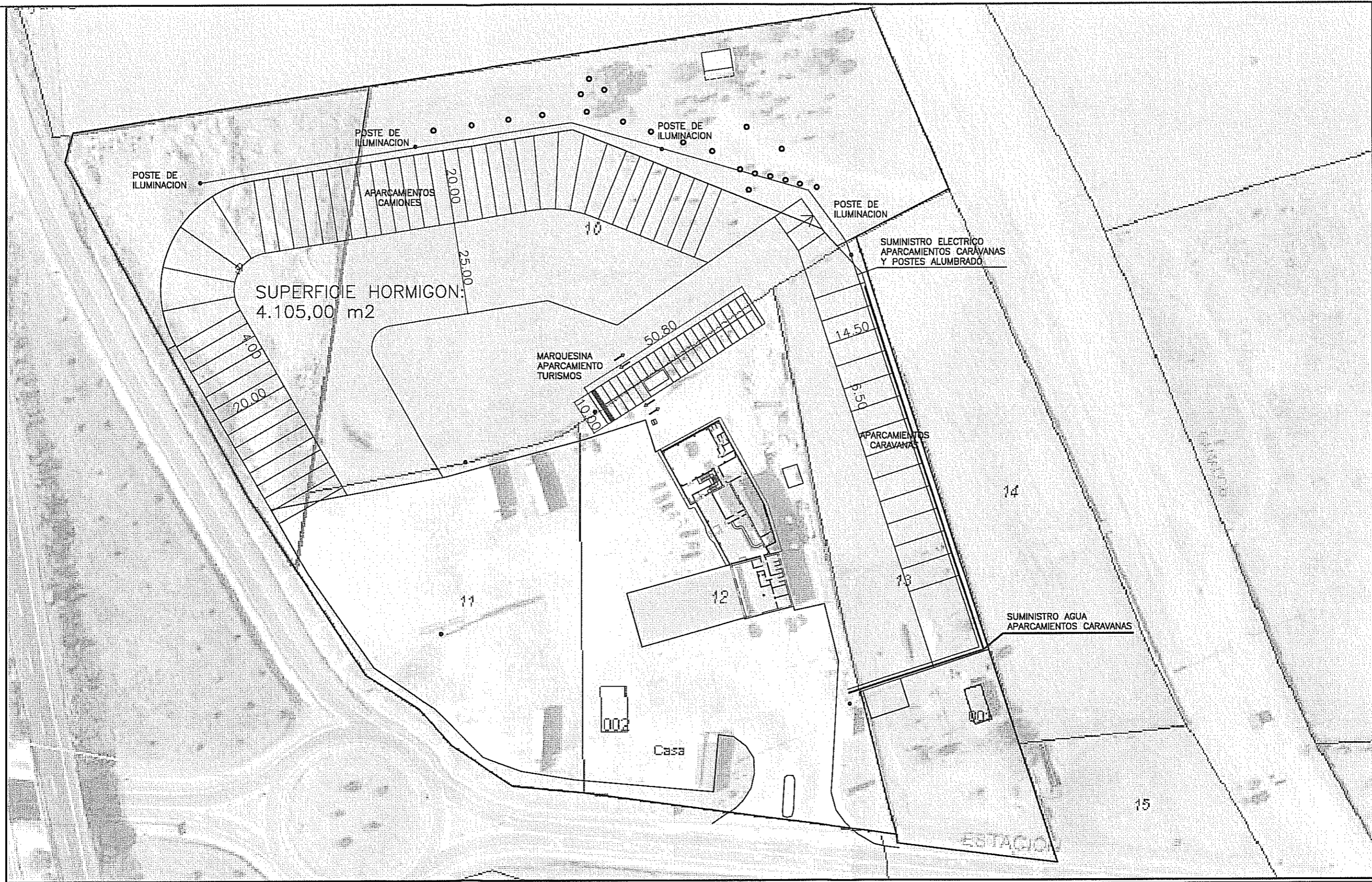

SUPERFICIE PARCELA 09	—	5.695,00 m2
SUPERFICIE PARCELA 10	—	14.037,00 m2
SUPERFICIE PARCELA 11	—	5.417,00 m2
SUPERFICIE PARCELA 12	—	8.688,00 m2
SUPERFICIE PARCELA 13	—	5.735,00 m2
SUPERFICIE TOTAL	—	39.572,00 m2

PROYECTO DE NIVELACIÓN DE TERRENO PARA PLATAFORMA DE APARCAMIENTO Y MARQUESINA EN COMPLEJO HOSTELERO

ORDENACION E INSTALACIONES FASE 1

Promotor:
 ÁREA DE SERVICIO ALDEHUELA, S.L.
 ALDEA DEL CANO.

Arquitecto:
 ALVARO PEREZ-SALA GOZALO

Fecha:
 AGOSTO 2016

Escala:
 1/1000

Plano nº.:
 06.1

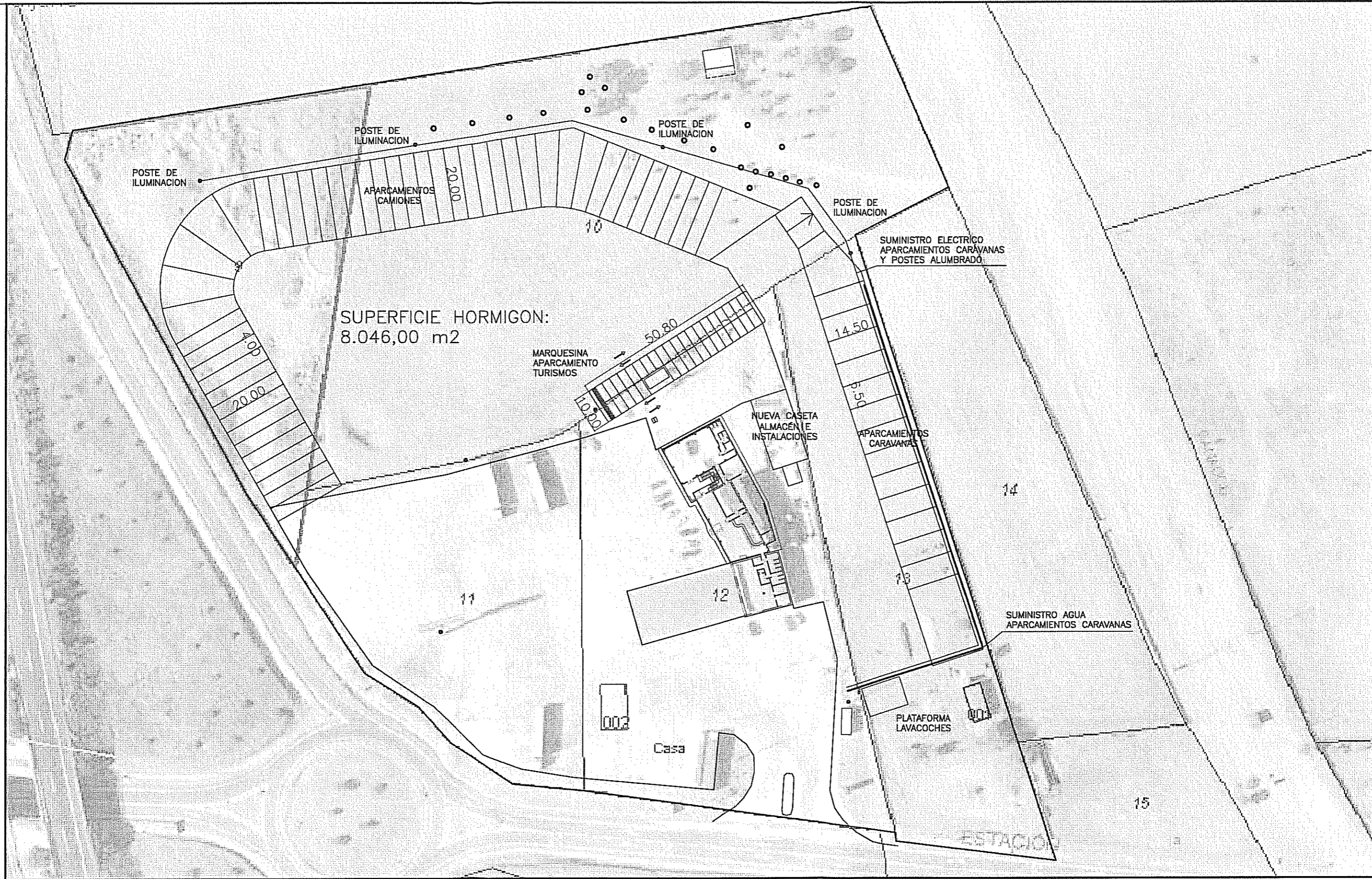

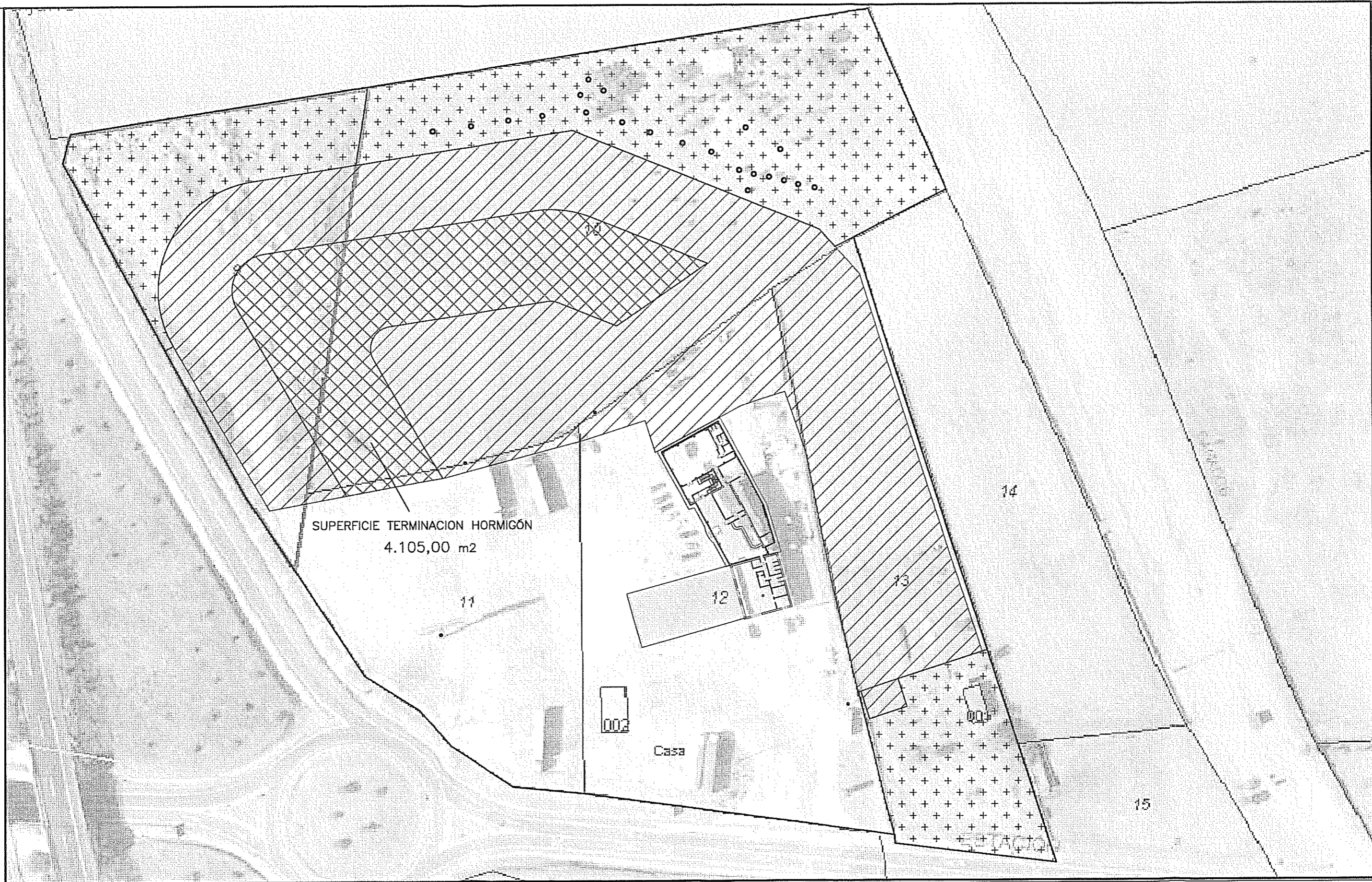

SUPERFICIE PARCELA 09	—	5.695,00	m ²
SUPERFICIE PARCELA 10	—	14.037,00	m ²
SUPERFICIE PARCELA 11	—	5.417,00	m ²
SUPERFICIE PARCELA 12	—	8.688,00	m ²
SUPERFICIE PARCELA 13	—	5.735,00	m ²
SUPERFICIE TOTAL	—	39.572,00	m ²

PROYECTO DE NIVELACIÓN DE TERRENO PARA PLATAFORMA DE APARCAMIENTO Y MARQUESINA EN COMPLEJO HOSTELERO		ORDENACION E INSTALACIONES FASE FINAL							
Promotor:	ÁREA DE SERVICIO ALDEHUELA, S.L. ALDEA DEL CANO.	Arquitecto:	ALVARO PEREZ-SALA GOZALO	Fecha:	AGOSTO 2016	Escala:	1/1000	Plano nº.:	06.2



SUPERFICIE PARCELA 09	— 5.695,00 m2
SUPERFICIE PARCELA 10	— 14.037,00 m2
SUPERFICIE PARCELA 11	— 5.417,00 m2
SUPERFICIE PARCELA 12	— 8.688,00 m2
SUPERFICIE PARCELA 13	— 5.735,00 m2
SUPERFICIE TOTAL	— 39.572,00 m2

SUPERFICIES ACTUACION	
	SUPERFICIE TERMINACION ZAHORRA — 12.606,00 m2
	SUPERFICIE TERMINACION HORMIGÓN — 4.105,00 m2
	SUPERFICIE TOTAL ACTUACION — 16.711,00 m2
	SUPERFICIE Z.VERDES Y ARBOLADO — 9.278,00 m2

PROYECTO DE NIVELACIÓN DE TERRENO PARA PLATAFORMA DE APARCAMIENTO Y MARQUESINA EN COMPLEJO HOSTELERO

TRATAMIENTO DE SUPERFICIES FASE 1

Promotor:
 ÁREA DE SERVICIO ALDEHUELA, S.L.
 ALDEA DEL CANO.

Arquitecto:

 ALVARO PEREZ-SALAZAR

Fecha:
 AGOSTO 2016

Escala:
 1/1000

Plano nº.:
07.1

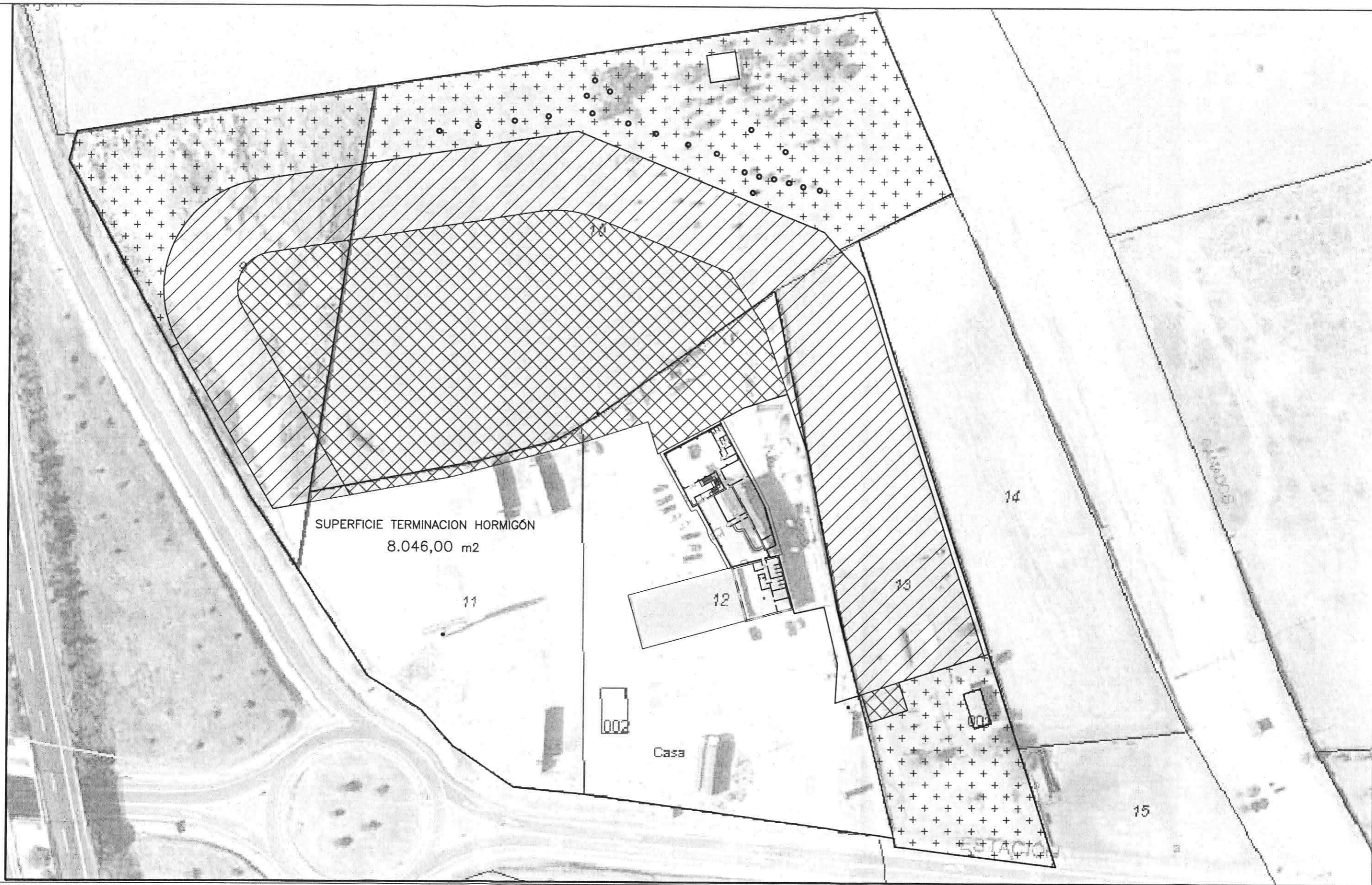

SUPERFICIE PARCELA 09	—	5.695,00 m ²
SUPERFICIE PARCELA 10	—	14.037,00 m ²
SUPERFICIE PARCELA 11	—	5.417,00 m ²
SUPERFICIE PARCELA 12	—	8.688,00 m ²
SUPERFICIE PARCELA 13	—	5.735,00 m ²
SUPERFICIE TOTAL	—	39.572,00 m²

SUPERFICIES ACTUACION	
	SUPERFICIE TERMINACIÓN ZAHORRA — 8.665,00 m ²
	SUPERFICIE TERMINACION HORMIGÓN — 8.046,00 m ²
	SUPERFICIE TOTAL ACTUACION — 16.711,00 m²
	SUPERFICIE Z.VERDES Y ARBOLADO — 9.278,00 m ²

→ Aparcamiento + Lha. → Anexo V, grupo 7 b.

PROYECTO DE NIVELACIÓN DE TERRENO PARA PLATAFORMA DE APARCAMIENTO Y MARQUESINA EN COMPLEJO HOSTELERO **TRATAMIENTO DE SUPERFICIES FASE FINAL**

Promotor: ÁREA DE SERVICIO ALDEHUELA, S.L. ALDEA DEL CANO.	Arquitecto: ALVARO PEREZ-SALA GOZALO	Fecha: AGOSTO 2016	Escala: 1/1000	Plano nº.: 07.2
--	---	-----------------------	-------------------	---------------------------

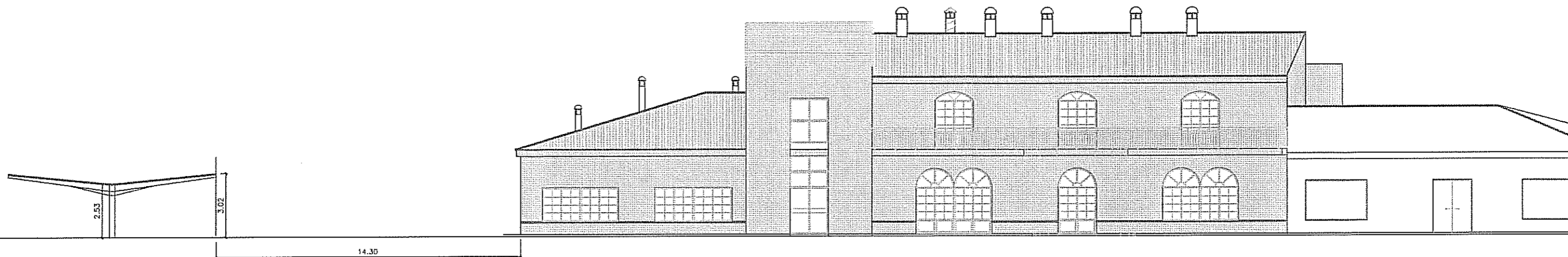

ALZADO PRINCIPAL

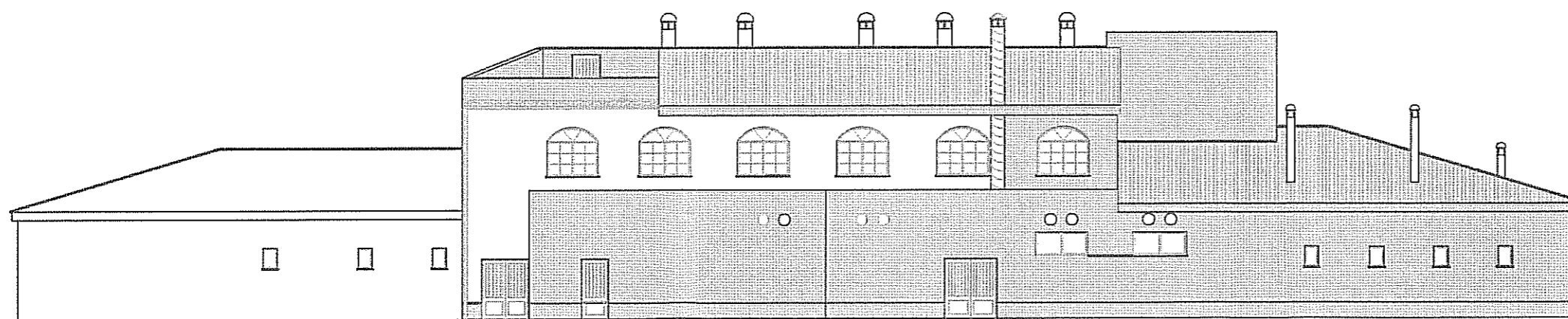

ALZADO POSTERIOR

PROYECTO DE NIVELACIÓN DE TERRENO PARA PLATAFORMA DE APARCAMIENTO Y MARQUESINA EN COMPLEJO HOSTELERO

ALZADOS

Promotor:
 ÁREA DE SERVICIO ALDEHUELA, S.L.
 ALDEA DEL CANO, CACERES

Arquitecto:
 PEREZ-SALA GOZALO
 ALVARO -
 06997500A

Arquitecto:
 ALVARO PEREZ-SALA GOZALO

Fecha:
 AGOSTO 2016

Escala:
 1:200

Plano nº.:
 8