

LOCALIZACIÓN



EMPLAZAMIENTO



SITUACIÓN

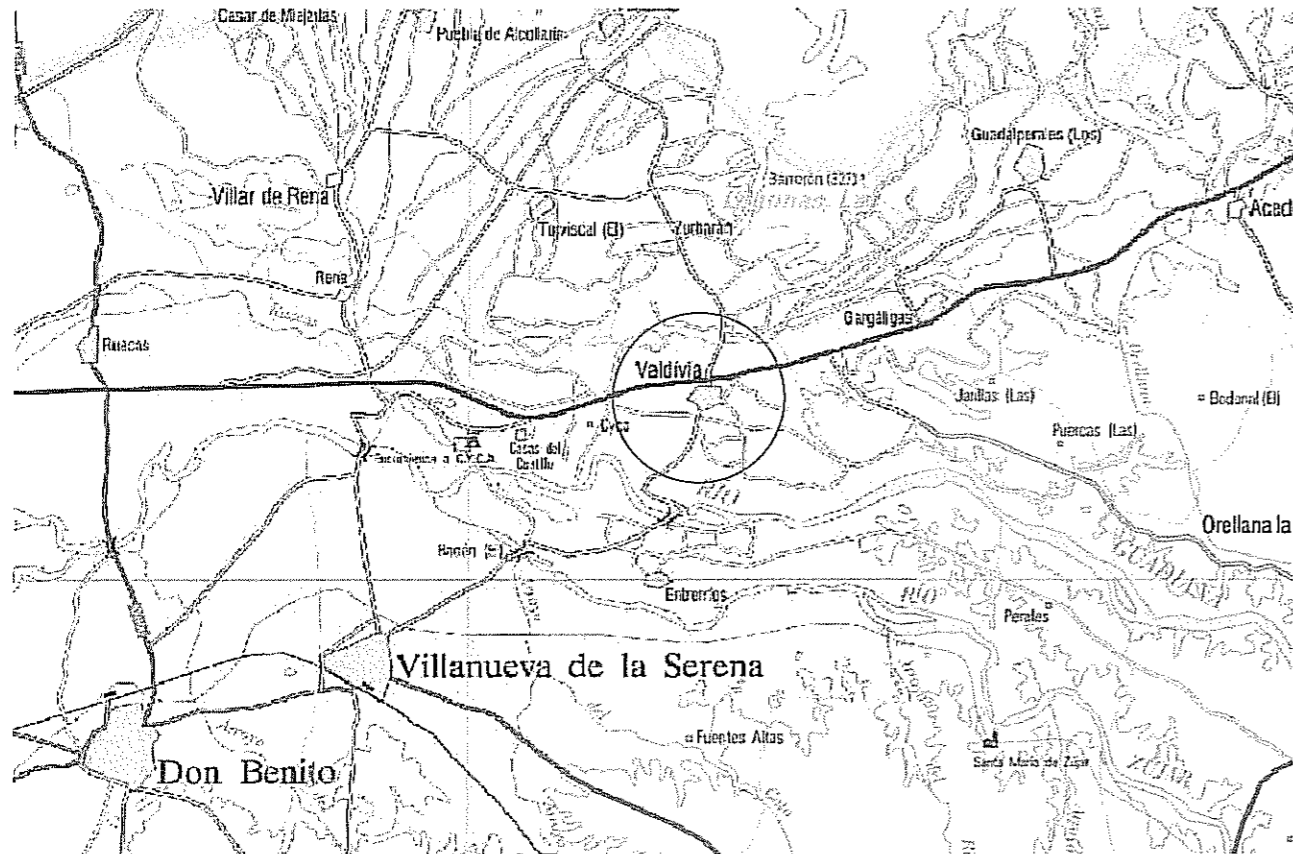

EL PRESENTE DOCUMENTO ES COPIA DE SU ORIGINAL. LA UTILIZACIÓN TOTAL O PARCIAL, ASÍ COMO CUALQUIER REPRODUCCIÓN O CESIÓN A TERCEROS, REQUIEREN LA PREVIA AUTORIZACIÓN DE OGESA, QUEDANDO PROHIBIDA CUALQUIER MODIFICACIÓN UNILATERAL DEL MISMO.

	PROYECTO: SOLICITUD DE MODIFICACIÓN SUSTANCIAL DE INFORME DE IMPACTO AMBIENTAL DE CENTRAL DE CONSERVAS DE PRODUCTOS HORTOFRUTÍCOLAS EN EL T.M. DE VALDIVIA (BADAJOZ)	
	PROPIEDAD: SOL DE VALDIVIA, S.L.	
Ronda de P. ar. S. 2ª A. 16023 BADAJOZ Tfn: 624 247 960 e-mail: ogesa@ogesa.com	Escala: S/E	PLANO: LOCALIZACIÓN, SITUACIÓN Y EMPLAZAMIENTO
DIB. REV. FECHA M.S.S. V.V.T. 24/10/16 MOD. REV. FECHA	Número: EI1	AUTORES: JOSÉ A. MANGÁS BEJARANO INGENIERO INDUSTRIAL
ASESORES EN SOLUCIONES EMPRESARIALES DE GESTIÓN Y OPTIMIZACIÓN, S.L.		

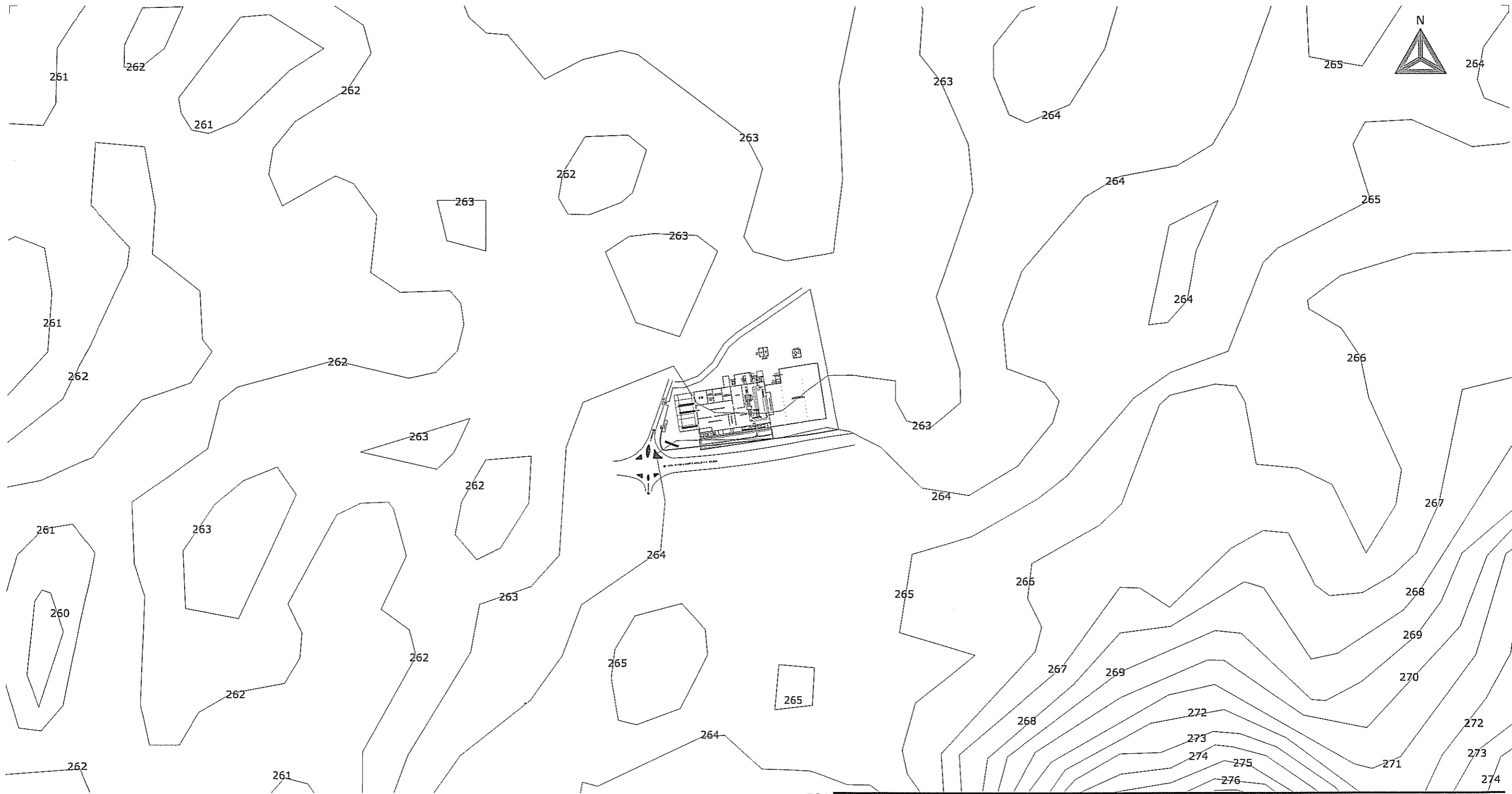

EL PRESENTE DOCUMENTO ES COPIA DE SU ORIGINAL. LA UTILIZACIÓN TOTAL O PARCIAL, ASÍ COMO CUALQUIER REPRODUCCIÓN O CESIÓN A TERCEROS, REQUERIRÁ LA PREVIA AUTORIZACIÓN DE EGESA, QUEDANDO PROHIBIDA CUALQUIER MODIFICACIÓN UNILATERAL DEL MISMO.

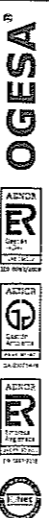

PROYECTO: SOLICITUD DE MODIFICACIÓN SUSTANCIAL DE INFORME DE IMPACTO AMBIENTAL DE CENTRAL DE CONSERVAS DE PRODUCTOS HORTOFRUTÍCOLAS EN EL T.M. DE VALDIVIA (BADAJOZ)			
PROPIEDAD: SOL DE VALDIVIA, S.L.			
Ronda del Par. A-27A 00032 BADAJOZ Tfn: 024 241 600 e-mail: egesa@egesa.com	Escala: 1/5.000	PLANO: TOPOGRÁFICO	
DIB. REV. FECHA M.S.S. V.V.T. 24/10/16 MOD. REV. FECHA	Número: E12	AUTORES: JOSÉ A. MANGAS BEJARANO INGENIERO INDUSTRIAL	
ASESORES EN SOLUCIONES EMPRESARIALES DE GESTIÓN Y OPTIMIZACIÓN, S.L.			



COORDENADAS ED50 HUSO30

A.- X: 265.483,89 Y: 4.324.596,79	F.- X: 265.519,75 Y: 4.324.539,94
B.- X: 265.549,41 Y: 4.324.622,15	G.- X: 265.491,53 Y: 4.324.547,14
C.- X: 265.602,72 Y: 4.324.630,35	H.- X: 265.597,53 Y: 4.324.660,43
D.- X: 265.678,02 Y: 4.324.641,02	I.- X: 265.654,36 Y: 4.324.660,04
E.- X: 265.689,55 Y: 4.324.566,05	

EL PRESENTE DOCUMENTO ES COPIA DE SU ORIGINAL. LA UTILIZACIÓN TOTAL O PARCIAL, ASÍ COMO CUALQUIER REPRODUCCIÓN O CESIÓN A TERCEROS, REQUIEREN LA PREVIJA AUTORIZACIÓN DE OGESA, QUEDANDO PROHIBIDA CUALQUIER MODIFICACIÓN UNILATERAL DEL MISMO.



PROYECTO:
SOLICITUD DE MODIFICACIÓN SUSTANCIAL DE INFORME DE IMPACTO AMBIENTAL DE CENTRAL DE CONSERVAS DE PRODUCTOS HORTOFRUTÍCOLAS EN EL T.M. DE VALDIVIA (BADAJOZ)

PROPIEDAD:
SOL DE VALDIVIA, S.L.

Ronda de Fier 3-7A 0032 BADAJOZ
 Tlfno: 324 247 005
 e-mail: ogesa@ogesa.com

Escala: **1/2.000**

PLANO: **IMPLANTACIÓN GENERAL GEOREFERENCIADA**

DIB. REV. FECHA M.S.S. V.V.T. 24/10/16
 MOD. REV. FECHA

Número: **EI3**

AUTORES:
JOSÉ A. MANGAS BEJARANO
 INGENIERO INDUSTRIAL

ASESORES EN SOLUCIONES EMPRESARIALES DE GESTIÓN Y OPTIMIZACIÓN, S.L.

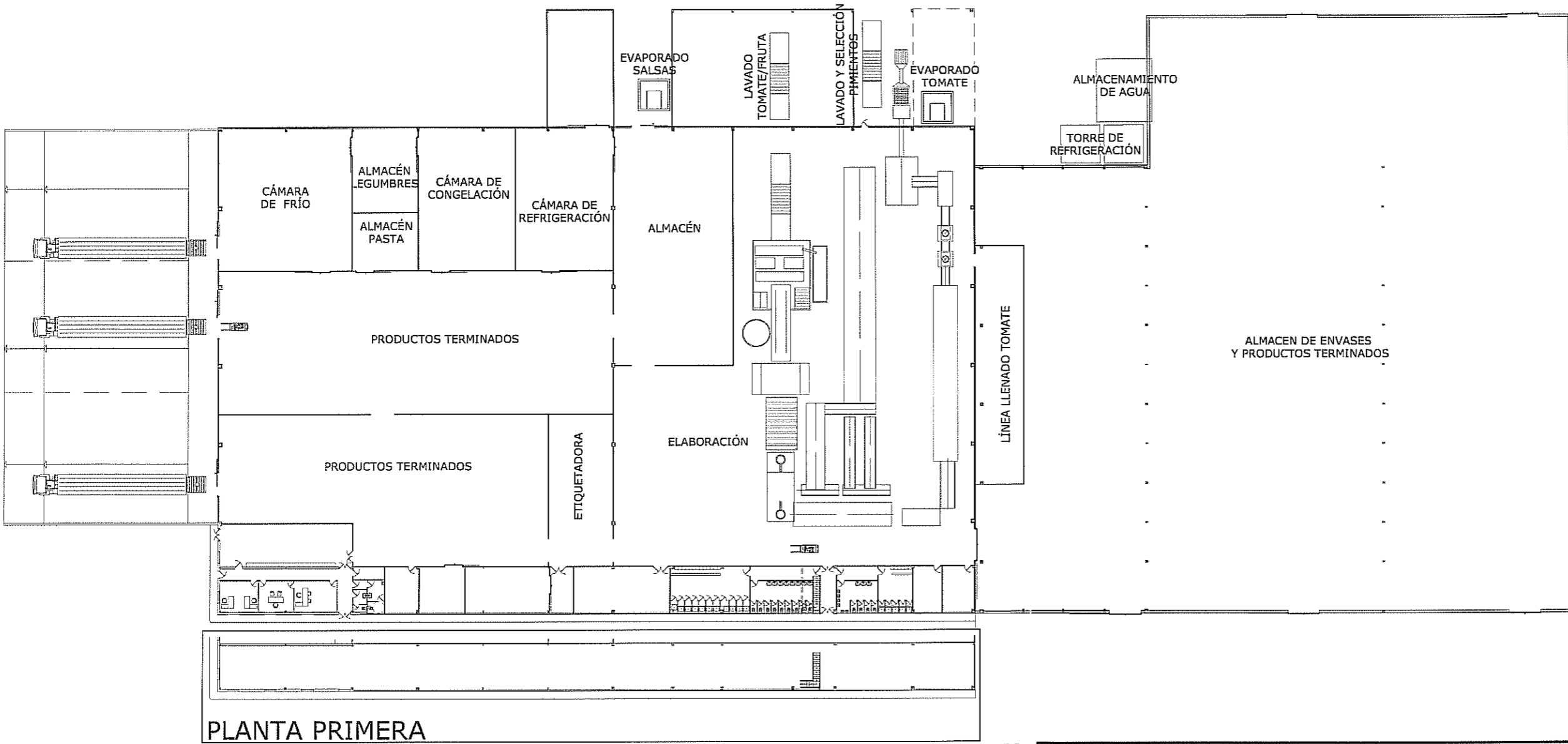
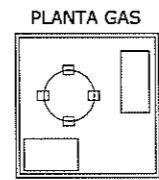
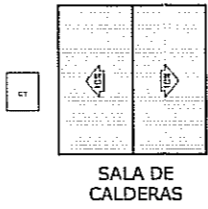

EL PRESENTE DOCUMENTO ES COPIA DE SU ORIGINAL. LA UTILIZACIÓN TOTAL O PARCIAL, ASESORÍA O COMO CUALQUIER REPRODUCCIÓN O PERSONA TERCEROS, REQUERIRÁ LA PREVIA AUTORIZACIÓN DE OGESA, QUEDANDO PROHIBIDA CUALQUIER MODIFICACIÓN UNILATERAL DEL MISMO.

PROYECTO: SOLICITUD DE MODIFICACIÓN SUSTANCIAL DE INFORME DE IMPACTO AMBIENTAL DE CENTRAL DE CONSERVAS DE PRODUCTOS HORTOFRUTÍCOLAS EN EL T.M. DE VALDIVIA (BADAJOZ)

PROPIEDAD: SOL DE VALDIVIA, S.L.

Escala: 1/600 PLANO: PLANTA DE DISTRIBUCIÓN

DIB. REV. FECHA M.S.S. V.V.T. 24/10/16 MOD. REV. FECHA Número: E14 AUTORES: JOSÉ A. MANGAS BEJARANO INGENIERO INDUSTRIAL

ASESORES EN SOLUCIONES EMPRESARIALES DE GESTIÓN Y OPTIMIZACIÓN, S.L.

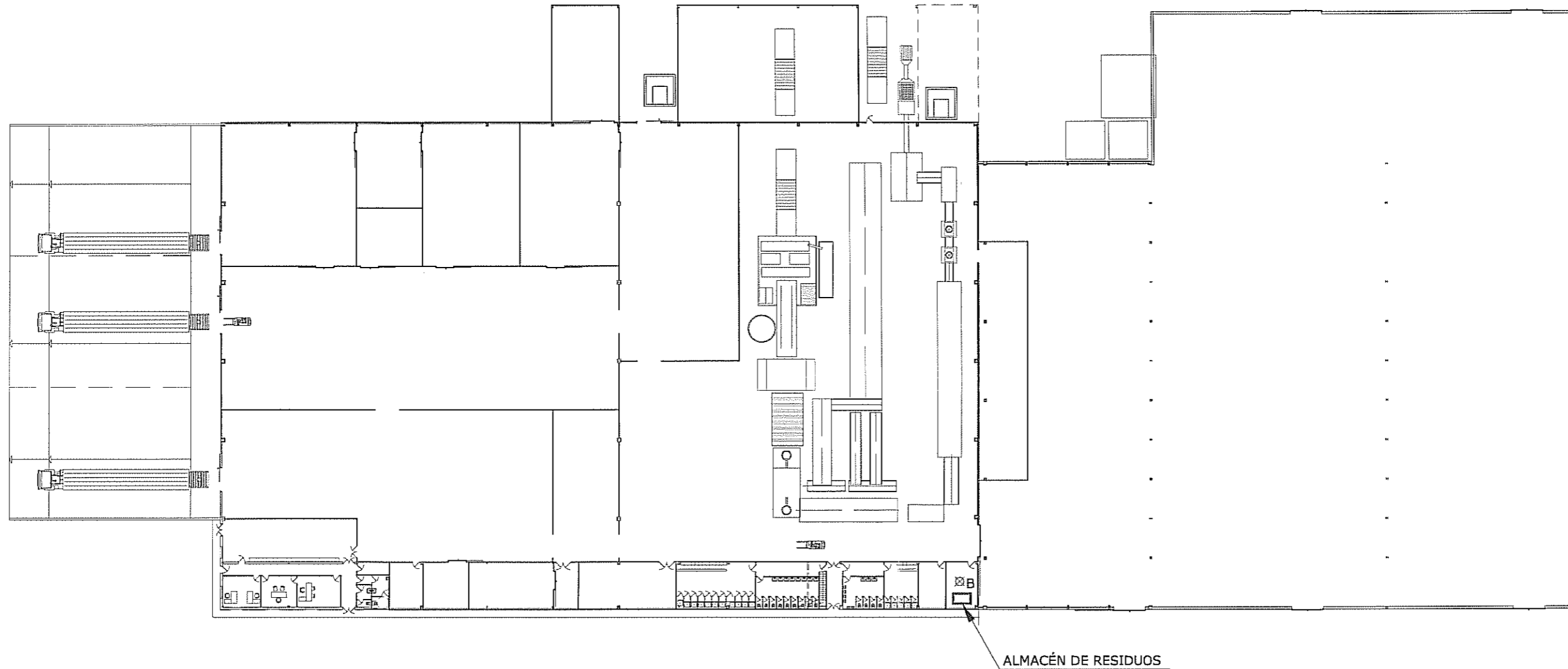
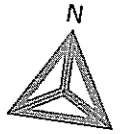
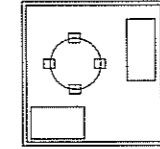
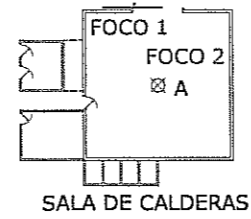

FOCO	DESCRIPCIÓN Y PROCESO ASOCIADO	COMBUSTIBLE
FOCO 1	CALDERA EXISTENTE DE 8,016 MWt.	GAS NATURAL
FOCO 2	CALDERA NUEVA DE 6,805 MWt.	GAS NATURAL

COORDENADAS ED50 HUSO 30
 A: X = 265.604 Y = 4.324.655
 B: X = 265.611 Y = 4.324.557

EL PRESENTE DOCUMENTO ES COPIA DE SU ORIGINAL. LA UTILIZACIÓN TOTAL O PARCIAL, ASÍ COMO CUALQUIER REPRODUCCIÓN O GESTIÓN A TERCEROS, REQUIEREN LA PREVIA AUTORIZACIÓN DE OGESA, QUEDANDO PROHIBIDA CUALQUIER MODIFICACIÓN UNILATERAL DEL MISMO.



PROYECTO: SOLICITUD DE MODIFICACIÓN SUSTANCIAL DE INFORME DE IMPACTO AMBIENTAL DE CENTRAL DE CONSERVAS DE PRODUCTOS HORTOFRUTÍCOLAS EN EL T.M. DE VALDIVIA (BADAJOZ)	
PROPIEDAD: SOL DE VALDIVIA, S.L.	
Escala: 1/600	PLANO: FOCOS DE EMISIÓN ATMOSFÉRICA Y ALMACÉN DE RESIDUOS
DIB. REV. FECHA M.S.S. V.V.T. 24/10/16 MOD. REV. FECHA	Número: E15 AUTORES: JOSÉ A. MANGAS/BEJARANO INGENIERO INDUSTRIAL
ASESORES EN SOLUCIONES EMPRESARIALES DE GESTIÓN Y OPTIMIZACIÓN, S.L.	

FOCO DE RUIDO	HORARIO	NIVEL DE EMISIÓN (N.E.) dB(A)
1 SALA DE MÁQUINAS	NOCTURNO	89,2
2 SALA DE CALDERA	DIURNO	83,0
3 LÍNEA DE TOMATE	DIURNO	95,1
4 NUEVA LÍNEA DE SALSAS	DIURNO	88,0
5 LÍNEA DE ENVASADO-ETIQUETADO	DIURNO	73,0
6 TORRES DE REFRIGERACIÓN	DIURNO	81,6
GLOBAL DIURNO	DIURNO	97,04
GLOBAL NOCTURNO	NOCTURNO	89,2

N.R.E. LÍMITE DE PROPIEDAD dB(A)	
DIURNO	63,6
NOCTURNO	26,8

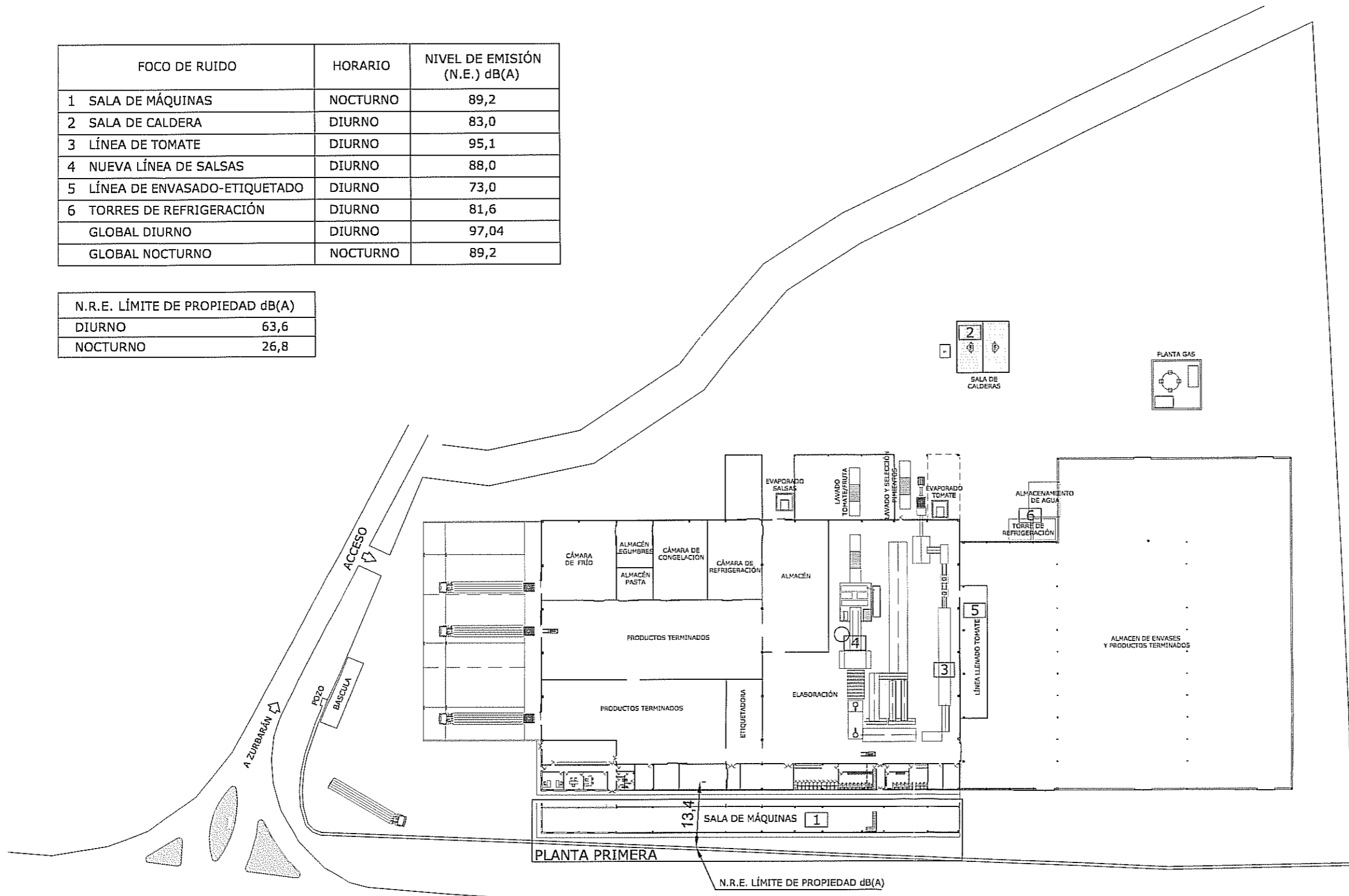

↙ Ctra. N-430 a SANTA AMALIA P.K. 84,950

↙ A VALDIVIA

EL PRESENTE DOCUMENTO ES COPIA DE SU ORIGINAL. LA UTILIZACIÓN TOTAL O PARCIAL, ASÍ COMO CUALQUIER REPRODUCCIÓN O CESIÓN A TERCEROS, REQUERIRÁ LA PREVIA AUTORIZACIÓN DE OGESA, QUEDANDO PROHIBIDA CUALQUIER MODIFICACIÓN UNILATERAL DEL MISMO.

PROYECTO: SOLICITUD DE MODIFICACIÓN SUSTANCIAL DE INFORME DE IMPACTO AMBIENTAL DE CENTRAL DE CONSERVAS DE PRODUCTOS HORTOFRUTÍCOLAS EN EL T.M. DE VALDIVIA (BADAJOZ)

PROPIEDAD: SOL DE VALDIVIA, S.L.

Escala: 1/1.000 PLANO: CONDICIONES ACÚSTICAS

DIB. REV. FECHA M.S.S. V.V.T. 24/10/16 MOD. REV. FECHA Número: E16 AUTORES: JOSÉ A. MANGAS BEJARANO INGENIERO INDUSTRIAL

ASESORES EN SOLUCIONES EMPRESARIALES DE GESTIÓN Y OPTIMIZACIÓN, S.L.

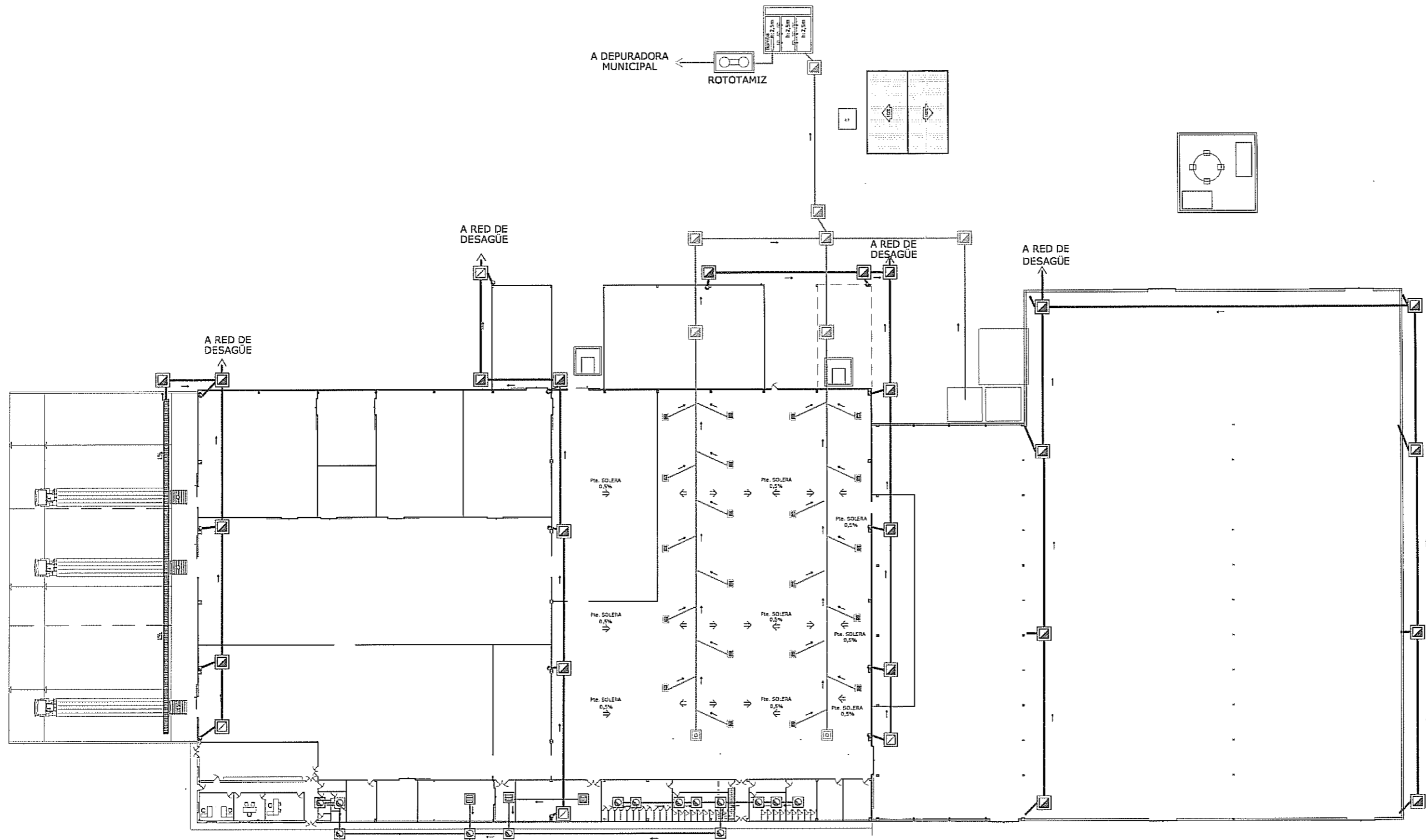

CONEXION A RED MUNICIPAL

LEYENDA SANEAMIENTO

	Bajante
	Arqueta a pie de bajante
	Arqueta de paso
	Arqueta de paso sifónica
	Arqueta sumidero sifónica
	Canaleta con rejilla ancho 20cm
	Colector
	Red pluviales
	Red industriales
	Red fecales

EL PRESENTE DOCUMENTO ES COPIA DE SU ORIGINAL. LA UTILIZACIÓN TOTAL O PARCIAL, ASÍ COMO CUALQUIER REPRODUCCIÓN O CESIÓN A TERCEROS, REQUERIRÁ LA PREVIA AUTORIZACIÓN DE OGESA, QUEDANDO PROHIBIDA CUALQUIER MODIFICACIÓN UNILATERAL DEL MISMO.

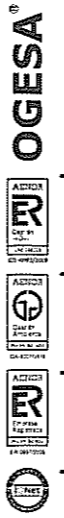

PROYECTO:		SOLICITUD DE MODIFICACIÓN SUSTANCIAL DE INFORME DE IMPACTO AMBIENTAL DE CENTRAL DE CONSERVAS DE PRODUCTOS HORTOFRUTÍCOLAS EN EL T.M. DE VALDIVIA (BADAJOZ)	
PROPIEDAD:		SOL DE VALDIVIA, S.L.	
Horas de Plan: 5 7ªA 06002 BADAJOZ T. fono: 924 247 920 e-mail: ogesa@ogesa.com	Escala: 1/600	PLANO: REDES DE SANEAMIENTO	
D/B. REV. FECHA M.S.S. V.V.T. 24/10/16 MOD. REV. FECHA	Número: E17	AUTORES: JOSÉ A. MANGÁS BEJARANO INGENIERO INDUSTRIAL	
ASESORES EN SOLUCIONES EMPRESARIALES DE GESTIÓN Y OPTIMIZACIÓN, S.L.			