

SITUACIÓN TOPOGRÁFICA

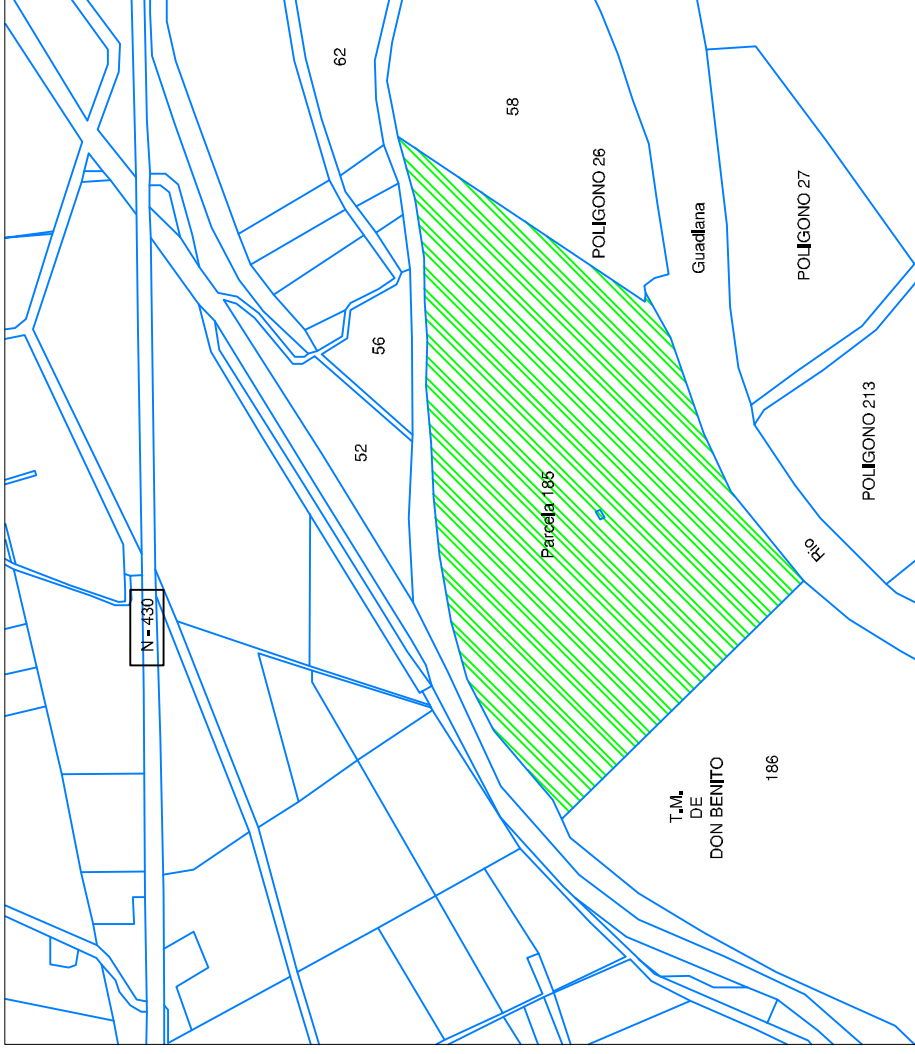
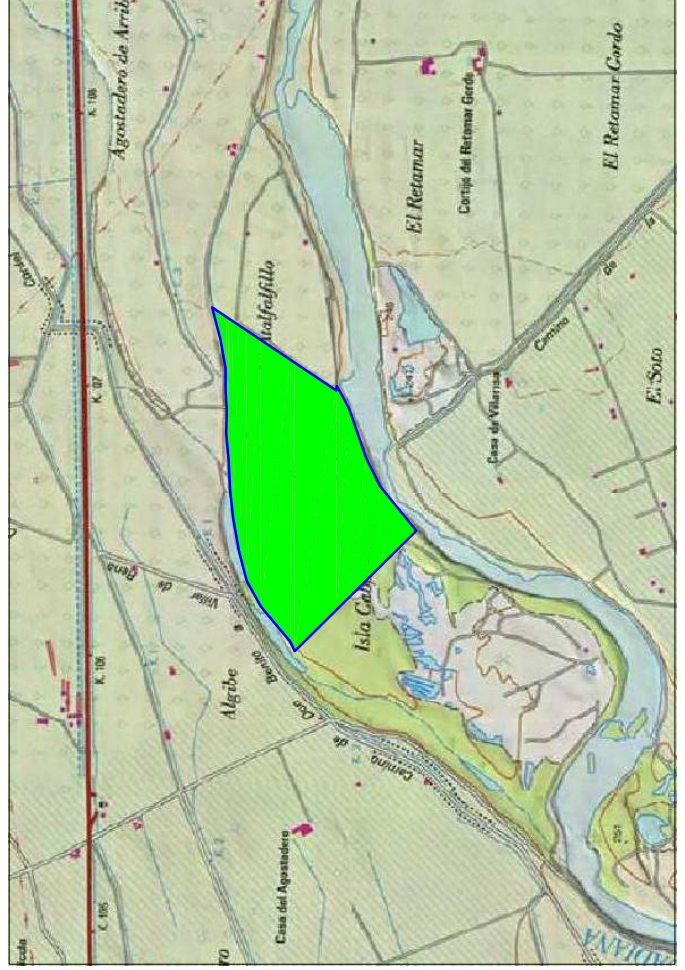

SITUACIÓN CATASTRAL

INFORME AGRONÓMICO PARA LA PUESTA EN RIEGO POR GOTEO DE 13-93-00 Ha.  
FINCA : " ISLA CABANILLA "

Sitioden: DON BENITO (BADAJOZ) POLIGONO 26 (PARCELA 185)

Promotor: FELIPE SIERRA E HIJOS S.L

Plano: PLANO DE SITUACIÓN TOPOGRÁFICA.

Autor / per

Fecha: **ENERO 2014**  
Escala: **VARIAS.**

Formato : ISO - A3

Plano N°:

01001 - PARCELAS - 01

Revisión:

Superficie a Transformar.

Parcela 185

POLIGONO 26

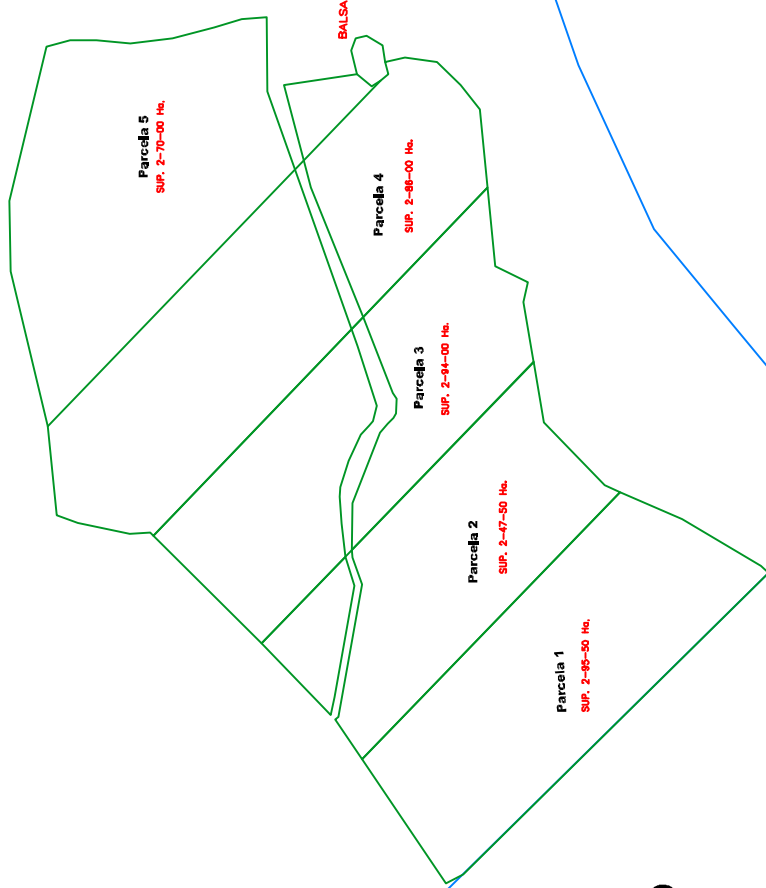

T.M.  
DE  
DON BENITO

186

INFORME AGRONÓMICO PARA LA PUESTA EN RIEGO POR GOTEO DE 13-95-00 Ha.  
FINCA : " ISLA CABANILLA"

Situación: DON BENITO (BADAJOZ) POLIGONO 26 (PARCELA 185)

Promotor: FELIPE SIERRA E HIJOS S.L.

Plano: DESCRIPCIÓN Y UBICACIÓN DE LA SUPERFICIE.

Autor/ es:

Fecha: ENERO 2014

Escala: 1:4.500

Formato : ISO - A3

Plano N°:

01001 • PARCELAS • 01

Revisión:

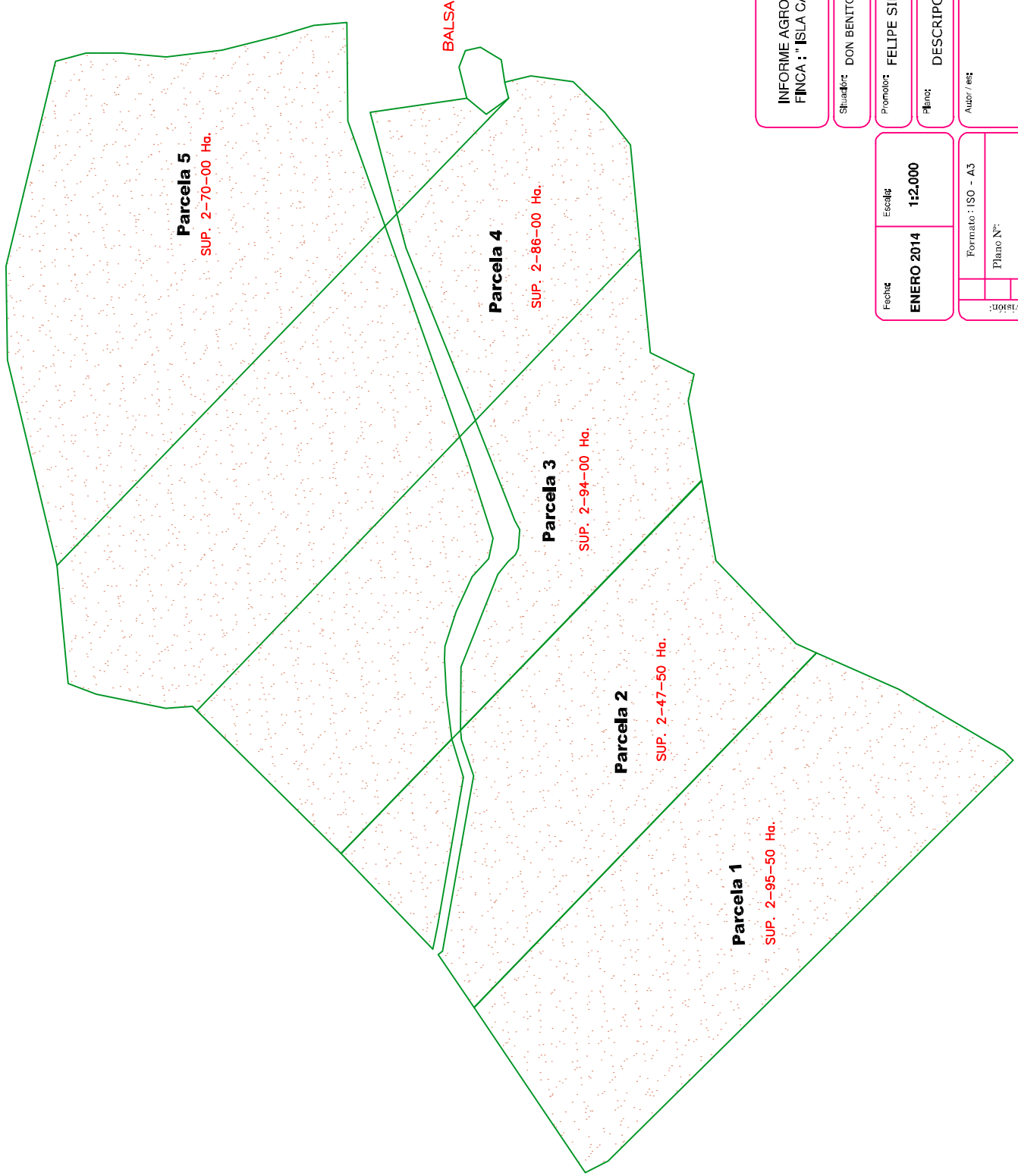

Clasificación Suelo



Clase 4H. Apta. para el Riego.

**INFORME AGRONÓMICO PARA LA PUESTA EN RIEGO POR GOTEO DE 13-93-00 Ha.  
FINCA: " ISLA CABANILLA"**

Sitio: DON BENTTO (BADAJOZ) POLIGONO 26 (PARCELA 185)

Promotor: FELIPE SIERRA E HIJOS S.L.

Plano: DESCRIPCIÓN CLASE DE TIERRA,

Autor: / est

Fecha: **ENERO 2014**  
Escala: **1:2,000**

Formato: ISO - A3  
Plano N°:  
01001 • PARCELAS • 01

Revisión: